

EDITAL DE CHAMADA**PÚBLICA Nº 003/2024****ANEXO 01****DECLARAÇÃO DE
PRODUÇÃO PRÓPRIA**

Eu, **Valdemar Grabowski** inscrito no CPF Nº [REDACTED], declaro para os devidos fins que sou o responsável pela produção de todos os itens constantes do Projeto de Fornecimento para a Chamada Pública nº 003/2024, para o PNAE do Município de Cruz Machado, no ano de 2024, estando ciente de que haverá penalidade de cancelamento imediato de contrato caso se prove o contrário e participação em futuras Chamadas Públicas, caso se prove o contrário.

Declaro também, para fins de fiscalizações futura que minha produção será realizada no seguinte endereço: Quarta Vicinal Vitória.

Cruz Machado, 22 de Julho de 2024.



Valdemar Grabowski





MINISTÉRIO DA AGRICULTURA, PECUÁRIA E ABASTECIMENTO
SECRETARIA DE POLÍTICA AGRÍCOLA
Programa Nacional de Fortalecimento da Agricultura Familiar

CAF-PRONAF - DOCUMENTO DE ACESSO AO PRONAF

Nº CAF: PR072024.01.001829100CAF Data da inscrição: 23/07/2024 Situação: Válido Data de validade: 23/07/2027

Nome: VALDEMAR GRABOWSKI	CPF: [REDACTED]
Enquadramento V	Emissão: 23/07/2024

Informações da Unidade Familiar de Produção Agrária:

Área do Imóvel Explorado: 7.26ha	Condição de Posse e uso da terra: Proprietário
Área do Imóvel Explorado: 25.24ha	Condição de Posse e uso da terra: Proprietário
Área Total do Estabelecimento: 32.5ha	
Condição de Posse e uso da terra (Imóvel Principal): Proprietário	
Atividades declaradas: Outras Culturas e Produtos, Olericultura	
Nº de membros que trabalham na UFFA: 2	Nº de pessoas contratadas na UFFA: 0
Renda do Estabelecimento: R\$ 265.832.50	Renda Fora do Estabelecimento: R\$ 0.00
Renda Total: R\$ 265.832.50	
Endereço: vicinal quatro CASA 0	Município/UF: Cruz Machado/PR

Composição UFFA:

Nome	CPF
LOURDES SLUSARSKI GRABOWSKI	[REDACTED]
VALDEMAR GRABOWSKI	[REDACTED]

Responsável pela Inscrição no CAF:

Entidade: SINDICATO DOS TRABALHADORES E TRABALHADORAS RURAIS DE CRUZ MACHADO - PARANA - STTR	CNPJ: 80.060.023/0001-20
Cadastrador: JEANINE BRAUTIGAM	CPF: [REDACTED]

Responsável pela Atualização do CAF:

Cadastrador: JEANINE BRAUTIGAM	CPF: [REDACTED]
--------------------------------	-----------------



000101

DECLARAÇÃO DE VERACIDADE DAS INFORMAÇÕES DA UFPA

Informações

Nº UFPA: PR072024.01.001829100CAF
Data de Cadastro da UFPA: 22/07/2024
Data de Emissão do Documento: 22/07/2024

Endereço da UFPA

CEP: 84.620-000
UF/Município: PR - Cruz Machado
Logradouro: vicinal quatro
Complemento: CASA
Número: 0
Referência: ATUAL

Composição Familiar da UFPA

* O nome do membro familiar destacado em negrito identifica o declarante da UFPA

Nome	CPF	Relação de parentesco com Declarante	Data de Inclusão na UFPA
VALDEMAR GRABOWSKI	[REDACTED]	Pessoa Responsável pela UFPA (declarante)	
LOURDES SLUSARSKI GRABOWSKI	[REDACTED]	Cônjuge ou companheiro(a)	

Áreas da UFPA

Área	Und. de Medida	Tipo	Localização da Área	UF	Município	Responsável	Imóvel Principal
7,26	ha	Terra	Rural	Paraná	Cruz Machado	VALDEMAR GRABOWSKI	Sim
25,24	ha	Terra	Rural	Paraná	Cruz Machado	VALDEMAR GRABOWSKI	Não

Rendas da UFPA

Origem da Parcela do Rendimento	Tipo de Renda	Categoria Produto	Produto	Un. Medida	Qtd.	Valor (R\$)
Gerada no Estabelecimento	Lavouras Temporárias	Outras Culturas e Produtos	Fumo	N/A	0,00	176.905,75
Gerada no Estabelecimento	Lavouras Temporárias	Olericultura	Produtos Olerícolas em Geral	N/A	0,00	88.926,75

Total de renda gerada no estabelecimento: 265.832,50
Total de renda gerada fora do estabelecimento: 0,00
Renda Auferida: 265.832,50

DECLARO, para todos os fins de direito e sob as penas da Lei, serem verdadeiros os documentos apresentados e as informações prestadas no ato da inscrição no Cadastro Nacional da Agricultura Familiar (CAF). Estou ciente de que:

- a prestação de informação falsa e/ou apresentação de documento falso poderá resultar na aplicação das penas de crime previstas nos arts. 297, 298 e 299 do Código Penal - Decreto Lei nº 2.848, de 7 de dezembro de 1940;
- durante o procedimento de inscrição:
 - as informações e os documentos por mim apresentados serão validados e confirmados por meio de comparação com dados existentes em outras bases de dados de domínio do Poder Público;
 - caso sejam identificadas inconsistências nos dados informados, o Registro de Inscrição no CAF será inativado, até que as inconsistências me sejam comunicadas e resolvidas;
 - se as inconsistências não puderem ser resolvidas, a inscrição no CAF não poderá ser ativada;
- a qualquer tempo, o Poder Público poderá confrontar as informações e os documentos apresentados e promover os atos e as diligências necessários a apuração da sua veracidade e, se for o caso, inativar a inscrição, me sendo assegurado o devido processo legal.

Nome do Declarante: VALDEMAR GRABOWSKI Assinatura: [Assinatura]

Data: 23/07/24



SECRETARIA DE ESTADO DE SEGURANÇA PÚBLICA
INSTITUTO DE IDENTIFICAÇÃO DO PARANÁ

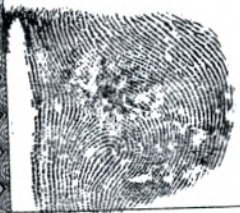

POLEGAR DIREITO



Valdemar Grabowski
ASSINATURA DO TITULAR

CARTEIRA DE IDENTIDADE

INTERPRINT LTDA



Receita Federal
Cadastro de Pessoas Físicas



000102

COMPROVANTE DE INSCRIÇÃO

Número

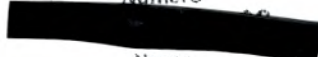

Nome

VALDEMAR GRABOWSKI

Nascimento
27/11/1982

VÁLIDO SOMENTE COM COMPROVANTE DE IDENTIFICAÇÃO

VÁLIDA EM TODO O TERRITÓRIO NACIONAL

REGISTRO GERAL [REDACTED] DATA DE EXPEDIÇÃO 01/06/2000

NOME VALDEMAR GRABOWSKI

FILIAÇÃO JOÃO LOURENÇO GRABOWSKI
SOFIA USS GRABOWSKI

VALIDADE CRUZ MACHADO/PR DATA DE NASCIMENTO 27/11/1982

DOC. ORIGEM COMARCA=UNIAO VITORIA/PR, CRUZ MACHADO

C.NASC 2828, LIVRO=29A, FOLHA=140

CPF [REDACTED]

CURITIBA - PR ASSINATURA DO DIRETOR MARCO ANTONIO LAGAIA

LEI Nº 7. 116 DE 29/08/83

INTERPRINT LTDA

CÓDIGO DE CONTROLE
A47A.2D8F.A5DE.9995

A autenticidade deste comprovante deverá ser confirmada na Internet, no endereço

www.receita.fazenda.gov.br

Comprovante emitido pela
Secretaria da Receita Federal do Brasil
às 13:58:54 do dia 18/07/2014 (hora e data de Brasília)
digito verificador: 00

QR

QR

QR