



Prefeitura Municipal de Cruz Machado – Estado do Paraná
Controladoria Interna

Avenida Vitória, 251 – Centro – Cruz Machado – PR

CEP: 84620-000 – CNPJ: 76.339.688/0001-09

Fone (42) 3554-1222, ramal 254 – E-mail: controleinterno@pmcm.pr.gov.br

www.pmc-m-pr.gov.br



ANEXO I – Checklist dos documentos para celebração do termo

DOCUMENTOS NECESSÁRIOS PARA CELEBRAÇÃO DOS TERMOS	CUMPRIU	
	SIM	NÃO
1) Ofício de Encaminhamento protocolizado ao gabinete do Prefeito;	X	
2) Certidão de existência jurídica expedida pelo cartório de registro civil ou cópia do estatuto registrado e de eventuais alterações;	X	- PDF
3) Cópia de ata de eleição do quadro dirigente atual;	X	
4) Relação nominal atualizada dos dirigentes da entidade, com endereço, número e órgão expedidor da carteira de identidade e número de registro no Cadastro de Pessoas Físicas – CPF da secretaria da Receita Federal do Brasil-RFB de cada um deles;	X	
5) Plano de Trabalho do Projeto da parceria a ser celebrado mediante Termo de Colaboração ou de Fomento com descrição do objeto da parceria, demonstrando as atividades, metas a serem atingidas e cumpridas;	X	
6) Cronograma de receitas e de despesas a serem realizadas na execução das atividades;	X	
7) Comprovação de que a Organização da Sociedade Civil funciona no endereço por ela declarado;	X	
8) Comprovante de Inscrição e de Situação e de Situação Cadastral (CNPJ) da Associação ou Instituição, com no mínimo um ano de existência, com cadastro ativo;	X	
9) Cópia da carteira de identidade, CPF e endereço do presidente da Associação;	X	
10) Certidão Negativa de Débito Municipal (CNPJ);	X	
11) Certidão Negativa de Débito Estadual;	X	
12) Certidão Negativa de Débito trabalhista;	X	
13) Certidão de Regularidade Fiscal – FGTS/CAIXA da Associação;	X	
14) Certidão Conjunta de Débitos Relativos à União - Receita Federal;	X	
15) Certidão Negativa do TCE/PR	X	
16) Abertura de conta específica para o termo;	X	
17) Declaração do dirigente da entidade quanto à inexistência de dívida como poder público;	X	
18) Declaração informando que os dirigentes da entidade não ocupam cargo ou emprego público na Administração Pública;	X	
19) Título de reconhecida utilidade pública no âmbito do concedente, para as entidades privadas tomadoras de recursos;	X	
20) Certidão ou documento equivalente, atestando que o interessado está em dia com as prestações das contas de transferências dos recursos.	X	

Kelly R. Nadoiny
Controladora Interna



Prefeitura Municipal de Cruz Machado – Estado do Paraná
Secretaria Municipal de Assistência Social

Avenida Presidente Getúlio Vargas, 787 – Centro – Cruz Machado – PR
CEP: 84620-000 – CNPJ: 76.339.688/0001-09
Fone (42) 3554-1752, 3554-2334 – E-mail: secretariaasm@yahoo.com
www.pmmc.pr.gov.br



Secretaria Municipal de
**ASSISTÊNCIA
SOCIAL**
CRUZ MACHADO
para todos

Ofício nº 048/2023/SMAS

Ao Gabinete do Prefeito
Sr. Johnny Regis Szpunar Otto
Chefe de Gabinete

Assunto: Plano de Aplicação 2023-2024 Referente a Programação SIGTV
Nº 410680320220001.

Cruz Machado-PR, 10 de março de 2023.

Exmo. Senhor

Cumprimentando cordialmente, venho por meio deste encaminhar o Plano de Aplicação 2023/2024 apresentado pela Entidade Socioassistencial - Associação de Pais e Amigos dos Excepcionais de Cruz Machado - APAE- referente a execução financeira que trata a Emenda Parlamentar nº 20220380006/2022, advinda da Programação SIGTV Nº 410680320220001, e a Resolução nº 001/2023-CMAS de 07 de março de 2023 de aprovação do referido plano, para que sejam tomadas as devidas providencias.

Segue anexo, o Plano de Aplicação 2023/2024 e Resolução 001/2023-CMAS.

Atenciosamente,

Gabriela Lopes Nepomuceno
Secretaria Municipal de Assistência Social

GABRIELA LOPES NEPOMUCENO
Secretaria Municipal de
Assistência Social e Habitação
DECRETO: 4033/2023

JOHNNY REGIS SZPUNAR OTTO
Chefe de Gabinete
DECRETO 3473/2021
10/03/2023

ATOS DOS CONSELHOS E
COMISSÕES

RESOLUÇÕES



CONSELHO MUNICIPAL DE ASSISTÊNCIA SOCIAL
CRUZ MACHADO - PARANÁ
Rua Engenheiro Ferreira Correa, s/nº, centro – CEP 84.620-000
Fone: (42) 3554-1752

RESOLUÇÃO Nº 001 DE 07 DE MARÇO DE 2023.

DISPÕE SOBRE APROVAÇÃO DO **PLANO DE APLICAÇÃO 2023-2024** REFERENTE A PROGRAMAÇÃO SIGTV Nº 410680320220001 - CORRESPONDENTE AS AÇÕES DE ESTRUTURAÇÃO DA REDE DE SERVIÇOS DO SISTEMA SUAS, INDICADA PARA ORGANIZAÇÃO DA SOCIEDADE CIVIL.

O Conselho Municipal de Assistência Social – CMAS, no uso das atribuições que lhe confere a Lei Municipal nº 1304/11 de 21/06/2011.

Considerando, o disposto no inciso III, do artigo 30 da Lei Federal 8.742/93.

Considerando, o **Plano de Trabalho**, apresentado pela Entidade Socioassistencial - Associação de Pais e Amigos dos Excepcionais de Cruz Machado – APAE- referente a execução financeira que trata a Emenda Parlamentar nº 20220380006/2022, advinda da Programação SIGTV Nº 410680320220001, a qual trata de ações de Estruturação da Rede de Serviço do Sistema SUAS, indicada para a referida unidade socioassistencial, beneficiada com o valor de R\$ 50.000,00 – para despesas de custeio.

Considerando, a deliberação em plenária realizada em 07/03/2023.

Resolve:

Art. 1º - Aprovar o Plano de Aplicação 2023-2024, referente a Emenda Parlamentar 20220380006/2022, advinda da Programação SIGTV Nº 410680320220001, destinada para a Organização da Sociedade Civil **ASSOCIAÇÃO DE PAIS E AMIGOS DOS EXCEPCIONAIS – APAE DE CRUZ MACHADO – PR**, no valor de R\$50.000,00 – para despesas de custeio.

Art. 2º - Esta Resolução entra em vigor na data de sua publicação.

Sala de Sessões, 07 de março de 2023.

JOÃO GILMAR GRENAT
Presidente CMAS



ATA Nº 69 - ATA DA ASSEMBLEIA GERAL ORDINÁRIA DA APAE DE CRUZ MACHADO - PR,

realizada em 29 de novembro de 2022 as 09:00 horas, conforme edital de convocação publicado no Jornal O Comércio do dia 28 de outubro de 2022, página 15, realizada na cidade de Cruz Machado - PR, sito à Rua Professora Edwiges Rosnowski nº 100, Bairro São Jorge, com a presença de todos que assinam o Livro de Atas. Iniciada a Assembleia, às 9:00, em segunda convocação, atingido o quórum do artigo 24, parágrafo 2º do Estatuto Social. Todos constantes da lista de presença estão aptos a votar e devidamente credenciados. **Presidente e Secretário das Assembleia:** Para presidente e secretário da Assembleia foram eleitos, respectivamente Edson Luís Beuren, Brasileiro, estado civil relação estável, profissão Professor, portador do CPF nº 017.999.819-67, RG nº 5.378.688-0, residente e domiciliado na Rua Inspetor Erwin Kramer, nº 57, Bairro São Jorge, Cidade Cruz Machado, Estado Paraná, CEP 84.620-000, e William Krul, Brasileiro, estado civil casado, profissão Secretário, portador do CPF nº 055.563.439-69, RG nº 10.698.187-6, residente e domiciliado na Rua Lourenço Mlynarczyk, nº 352, Bairro Centro, Cidade Cruz Machado, Estado Paraná, CEP 84.620-000.

Instalação da Assembleia: Instalada a Assembleia, o Secretário eleito procedeu à leitura do Edital de Convocação. Deliberações: 1. Aprovação do relatório de atividades da gestão 2020 a 2022.

2. Apreciação e aprovação da prestação de contas do ano de 2022. 3. Eleição dos membros da Diretoria Executiva e do Conselho Fiscal da APAE e os membros que irão compor o Conselho de Administração, para mandato de 01 de janeiro de 2023 a 31 de dezembro de 2025, conforme artigo 60, do Estatuto Social.

1. Relatório de atividades de 2020/2022: apresentado na forma física o relatório de atividades e também disponível na APAE. Aprovado por UNANIMIDADE.

2. Prestação das Contas do exercício 2022: a demonstração das contas do exercício de 2022 foram objeto de análise do Conselho Fiscal da APAE nas pessoas dos Conselheiros Solange Rodrigues, Ivone Krul Golec, Nereu Tolosko. O Conselho Fiscal emitiu parecer favorável pela aprovação das contas sem ressalvas. Colocada em votação, as contas foram aprovadas por unanimidade, com prévia aprovação do Parecer do Conselho Fiscal.

3. Eleições. A comissão eleitoral nomeada pela Resolução 01/2022 procedeu o registro de uma única chapa, denominada "Chapa 01", composta pelos membros constantes do requerimento perante a Secretaria da APAE William Krul. Colocada em votação a possibilidade de fazer por aclamação, a votação por aclamação foi aprovada por unanimidade. Solicitada, então, uma salva de palmas para os novos membros eleitos que exercerão seus mandatos de 01.01.2023 a 31.12.2025.

Os membros da Chapa 01 foram eleitos por aclamação nos termos do artigo 57, parágrafo primeiro do estatuto social. A Diretoria Executiva da APAE de Cruz Machado com **mandato de 01.01.2023 até 31.12.2025** fica assim composta:

William Krul
Sueli Regina Sott *Lucas Krul Gabe Alice das chagas Jolek*
ARI RIBEIRO *Rene Luis de Paes* *Sane Ribeiro Inzly Antol*
Carmelita Cardoso *moreira* *Pamela K. Ozeust*
Emilio *Benito* *Angelica K. Rijkenko* *Lidia S. Gdak*
Ivone Krul Golec *Veronica* *Wilma P. dos Santos* *Camila Simon*
Jesusa *de Paes* *Joanito P. Palomar* *Solange Rodrigues*
Nereu B. *Kovaluk* *Rene M. D. Wulst* *Kidabel Frankenberg*
Maria *da Paz* *Rachiguer* *Lucas M. Banzate* *Kunio*
Donillo *luis de Paes* *Yure E. Chuede*
Edson *Kramozsk* *Oliveria Meneguel* *Maria S. Kijak*
Arona *Alismier* *Bravo S. P. Balve* *Alaine R. Borge*
Mauri *Tausendfreund* *Genilda* *Dup. Gab*
Miguel *Chalamar* *Alana* *Luiza Santos* *Paula* *W. Frankenberg*
Bruno *Lusthien* *Alana* *de Paes* *E. J. B.*
Alison *funo* *de Paes*

O Conselho Fiscal da APAE de Cruz Machado fica assim composto:

Conselheiros Fiscais Titulares: **1. Isabel Lopes Nepomuceno**, Brasileira, Solteira, portador do RG nº 9.808.043-0, CPF 063.661.509-07, residente e domiciliado em Cruz Machado - PR, Rua Emiliano Pernetá nº 297, CEP 84.620-000. **2. Angélica Kiesel Lysenko**, Brasileira, Casada, portador do RG nº 6.119.046-7, CPF 484.058.509-10, residente e domiciliado em Cruz Machado - PR, Estrada da Linha Charqueada s/nº, CEP 84.620-000. **3. Ivone Krul Golec**, Brasileira, Doméstica, portador do RG nº 9.129.184-3, CPF 040.907.919-79, residente e domiciliado em Cruz Machado - PR, à Rua João Marinhuk nº 837, CEP 84.620-000.

Conselheiros Fiscais Suplentes: **1. Maria Luiza Santos Camargo**, Brasileira, Casada, portador do RG nº 10.827.741-6, CPF 011.755.579-78, residente e domiciliado em Cruz Machado-PR, à Rua Projetada M nº 37, CEP 84.620-000. **2. Wilma Padilha dos Santos**, Brasileira, Casada, portador do RG nº 8.160.272-7, CPF 031.862.399-40, residente e domiciliado em Cruz Machado - PR, à Rua Doze de Outubro nº 126, CEP 84.620-000. **3. Helga Elfrida Weber iurkiewicz**, Brasileira, Casada, portador do RG nº 3.180.345-4, CPF 014.445.769-50, residente e domiciliado em Cruz Machado - PR, à Rua Antônio Viana nº 71, CEP 84.620-000. Nada mais havendo a ser deliberado, a assembleia se encerrou às 10:15, sendo a ata lavrada e assinada por mim, secretário eleito e pelo Presidente da Assembleia.

[illegible]

SEÇÃO DISTRIAL DE
CRUZ MACHADO - PR

Roll Knebel
Tabelião

PROT. Nº 021.555-1/2022
PRAÇA HENRIQUE L. COSTA
SANTO ANTONIO DO PRATA - CRUZ MACHADO - PR

42 3554-2532

CRUZ MACHADO - PR

QRCODE

Selo nº 1256XLfqTJvaYa2hrxnCeJc9W

Consulte em <https://selo.funarcen.com.br/consulta>

Reconheço por Semelhança as assinaturas de
SUELI TEREZINHA SOTT e ARI RIBEIRO. Dou
fé. Cruz Machado-PR, 12 de dezembro de 2022.

Em Teste da Verdade

MIRIAN C. WRUBLEWSKI SABAI-Escrevente

Mirian Cristiane Wrublewski Sabai
Escrevente Juramentada CPF 030.906.989-75

Serviço Distrital de
Cruz Machado - PR

Rolf Kenell
Tabelião

FONECE TELEFONE
PRONALFA BARRIGA E OUTROS - CEP 86040-900
E-mail: rolfkenell@pr.gov.br

Selo nº 1256XLfqtJvo9a2hrfGSejc9s
Consulta em <https://selo.funarpem.com.br/consulta>
Reconheço por Semelhança a assinatura de
ELIANE JEANE GOLOMBIESKI. Dou fé. Cruz
Machado-PR, 12 de dezembro de 2022.
Em Test^o da Verdade

MIRIAN C. WRUBLEWSKI SABAI-Escritora

Miriam Cristiane Wrublewski Sabai
Escritora Juramentada CPF nº 876.989-73

OFÍCIO DE REGISTRO CIVIL, TÍTULOS E DOCUMENTOS E PESSOAS JURÍDICAS
R. Castro Alves, 33 A Centro - União da Vitória-PR - CEP: 84.600-270
Fone/Fax: (42) 3522-3183 - E-mail: segundaviuava@hotmail.com

PROTOCOLO Nº 0048842 REGISTRO Nº 0003089
AVERB. 11 LIVRO A-083 FLS.044/045
União da Vitória - PR, 15 de dezembro de 2022

Cláucia Cristine Vladyka Maia
Cláucia Cristine Vladyka Maia - Escrevente

SELO Nº 1249Mmhqdgf54a2dHddoazvvd

Presidente: Sueli Terezinha Sott, Brasileira, Divorciada, portador do RG nº 8.185.120-4, CPF 031.392.549-62, residente e domiciliado em Cruz Machado - PR, à Rua Afonso Nadolny nº 778, CEP 84.620-000. **Vice-Presidente:** Rosane Pires do Prado, Brasileira, Casada, Comerciante, portador do RG nº 8.652.454-6, CPF 318.192.328-16, residente e domiciliado em Cruz Machado - PR, à Avenida Vitória nº 387, CEP 84.620-000. **1º Diretor Secretário:** Ari Ribeiro, Brasileiro, casado, Comerciante, portador do RG nº 6.339.375-4, CPF 990.035.979-87, residente e domiciliado em Cruz Machado - PR, à Avenida Vitória nº 387, CEP 84.620-000. **2ª Diretora Secretária:** Ione Aparecida Ribeiro, Brasileira, Solteira, portador do RG nº 8.638.051-0, CPF 033.959.189-71, residente e domiciliado em Cruz Machado - PR, à Avenida Vitória s/nº, CEP 84.620-000. **1º Diretor Financeiro:** Mauricio Mitura, Brasileiro, Separado, Entregador, portador do RG nº 4.024.764-5, CPF 744.565.809-25, residente e domiciliado em Cruz Machado - PR, à Linha Iguaçu Norte nº 732, CEP 84.620-000. **2º Diretor Financeiro:** Silvia Dolinski, Brasileira, Solteira, portador do RG nº 10.736.756-0, CPF 088.147.189-54, residente e domiciliado em Cruz Machado - PR, à Rua Constante Krul s/nº, CEP 84.620-000.

Diretor de Patrimônio: Carmelita Cardoso Moreira, Brasileira, Casada, portadora do RG nº 5.807.896-4, CPF 034.943.759-02, residente e domiciliado em Cruz Machado - PR, Rua Vereador João Marinhuk nº 381, CEP 84.620-000. **Diretor Social:** Alice das Chagas Tachek, Brasileira, Casada, portador do RG nº 15.897.378-2, CPF 045.854.529-58, residente e domiciliada em Cruz Machado - PR, na Av. Getúlio Vargas nº 1934, CEP 84.620-000.

Os Membros do Conselho de Administração da APAE de Cruz Machado fica assim composto:

Conselheiros Administrativos:

1. **Bruno Iurkiewicz**, Brasileiro, Casado, portador do RG nº 1.581.778, CPF 353.346.739-20, residente e domiciliado em Cruz Machado - PR, na rua Antônio Viana nº 71, CEP 84.620-000. 2. **Ari Guth**, Brasileiro, Casado, Agricultor, portador do RG nº 5.658.883-3, CPF 857.892.329-49, residente e domiciliado em Cruz Machado - PR, à Linha Paraná s/nº, CEP 84.620-000. 3. **Solange Rodrigues**, Brasileira, Casada, Agricultora, portador do RG nº 13.046.824-1, CPF 082.577.989-83, residente e domiciliado em Cruz Machado - PR, à Linha Encantado s/nº, CEP 84.620-000. 4. **Paulina Krul Oczust**, Brasileira, Casada, portador do RG nº 7.244.241-5, CPF 046.489.509-09, residente e domiciliado em Cruz Machado - PR, Distrito de Santana s/nº, CEP 84.620-000. 5. **Emilio Lysenko**, Brasileiro, Casado, portador do RG nº 3.078.587-8, CPF 392.552.719-20, residente e domiciliado em Cruz Machado - PR, Estrada da Linha Charqueada s/nº, CEP 84.620-000. *Emilio Lysenko*

Sueli Terezinha Sott. Troum Km 6,600 Alice dos Chagas, Foz de Iguaçu, Paraná, Brasil

ARI RIBEIRO Resende Tim do Prato Some Ribeiro

Carmelita Cardoso morara Paulina K. de Jesus

Comilio Sprenko Angelica K. Lipenko Inez G. Antol

Trabel Lopes Nepomuceno Wilma P dos Santos Bedia L. Gdsk

Delega 9 B org, Ricardo V. Palomares

Heusa B. Karghuk. Rozhdi m. D. Ushuberti com. S. Simon

Daniel Rodriguez / Lino M. Benzel

Domènec Llorca i Gual, Josep Maria Gual i Chusca, Salvador Rodríguez
Eduard Prats i Gual, Josep Maria Gual i Chusca, Salvador Rodríguez

Edelmi Práznizk Jolcisz Menegul maria S Ijizek
Rozana Nismicupk Bym P.O.P. h. All in 1975

Research Assistant: K. P. Barbo
 morli Tausendfreund: Alvin R. Boigt

Miguel eflaton, Genia Dup Salt.

Bulga & Wilhelmsburg, Buenos Aires

Isabel Frankenthaler. *Cinema R. Kald* 

APAE – ASSOCIAÇÃO DE PAIS E AMIGOS DOS EXCEPCIONAIS DE CRUZ MACHADO
ESCOLA 30 DE MARÇO – EDUCAÇÃO INFANTIL E ENSINO FUNDAMENTAL –

MODALIDADE DE EDUCAÇÃO ESPECIAL

FUNDAÇÃO 30/03/1995 CNPJ Nº 00.900.144/0001-02

Registro na Federação Nacional das APAES nº 1398

Registro no CNAS nº 44006.001946/99-12 de 29/07/99

Utilidade Pública Municipal Lei nº 570/96

Utilidade Pública Estadual Lei nº 12735/99 de 30/11/1999

Utilidade Pública Estadual Lei nº 17989/14 de 20/03/2014

Utilidade Pública Federal nº 08026.009851/2004-73

E-mail: cruzmachado@apaepr.org.br



Função	Nome	CPF	RG	Endereço
Presidente	Sueli Terezinha Sott	031.392.549-62	8.185.120-4 SSP/PR	Rua Afonso Nadolny nº778
Vice-Presidente	Rosane Pires do Prado	318.192.328-16	8.652.454-6 SSP/PR	Avenida Vitória N° 387
1ª Diretora Secretária	Ari Ribeiro	990.035.979-87	6.339.375-4 SSP/PR	Avenida Vitória N° 387
2ª Diretora Secretária	Ione Aparecida Ribeiro	033.959.189-71	8.638.051-0 SSP/PR	Avenida Vitória S/N°
1º Diretor Financeiro	Maurício Mitura	744.565.809-25	4.024.764-5 SSP/PR	Linha Iguazu Norte N° 732
2ª Diretora Financeira	Silvia Dolinski	088.147.189-54	10.736.756-0 SSP/PR	Rua Constante Krul S/N°
Diretora de Patrimônio	Carmelita Cardoso Moreira	034.943.759-02	5.807.896-4 SSP/PR	Rua Vereador João Marinhuk nº381
Diretora Social	Alice das Chagas Tachek	045.854.529-58	15.897.378-2 SSP/PR	Av. Getúlio Vargas nº1934
Conselho Administrativo	Bruno Iurkiewicz	353.346.739-20	1.581.778 SSP/PR	Rua Antonia Viana N° 71
Conselho Administrativo	Ari Guth	857.892.329-49	5.658.883-3 SSP/PR	Linha Paraná S/N°
Conselho Administrativo	Solange Rodrigues	082.577.989-83	13.046.824-1 SSP/PR	Linha Encantado S/N°
Conselho Administrativo	Paulina Krul Oczust	046.489.509-09	7.244.241-5 SSP/PR	Distrito de Santana
Conselho Administrativo	Emílio Lysenko	392.552.719-20	3.078.587-8 SSP/PR	Linha Charqueada S/N°
Conselho Fiscal	Isabel Lopes Nepomuceno	063.661.509-07	9.808.043-0 SSP/PR	Rua Emiliano Pemeta N° 297
Conselho Fiscal	Angélica Kkiesel Lysenko	484.058.509-10	6.119.045-7 SSP/PR	Linha Charqueada S/N°
Conselho Fiscal	Ivone Krul Golec	040.907.919-79	9.129.184-3 SSP/PR	Rua João Marinhuk N°837
Conselho Fiscal	Maria Luiza Santos Camargo	011.755.579-78	10.827.741-6 SSP/PR	Rua Projetada M N°37
Conselho Fiscal	Wílma Padilha dos Santos	031.862.399-40	8.160.272-7 SSP/PR	Rua Doze de Outubro nº126
Conselho Fiscal	Helga Elfrida Weber Iurkiewicz	014.445.769-50	3.180.345-4 SSP/PR	Rua Antonia Viana N° 71

Cruz Machado 30 de Janeiro de 2023

Sueli Terezinha Sott

Sueli Terezinha Sott

Presidente da APAE de Cruz Machado

APAE – ASSOCIAÇÃO DE PAIS E AMIGOS DOS EXCEPCIONAIS DE CRUZ MACHADO
ESCOLA DE EDUCAÇÃO BÁSICA 30 DE MARÇO – EDUCAÇÃO INFANTIL,
ENSINO FUNDAMENTAL/ANOS INICIAIS E EDUCAÇÃO DE JOVENS E ADULTOS –
FASE I - MODALIDADE DE EDUCAÇÃO ESPECIAL



FUNDAÇÃO 30/03/1995 CNPJ Nº 00.900.144/0001-02

Registro na Federação Nacional das APAES nº 1398

Registro no CNAS nº 44006.001946/99-12 de 29/07/99

Utilidade Pública Municipal Lei nº 570/96

Utilidade Pública Estadual Lei nº 12735/99

Utilidade Pública Estadual Lei nº 17989/14 de 20/03/2014

Utilidade Pública Federal nº 08026.009851/2004-73

E-mail: cruzmachado@apaep.org.br

PLANO DE APLICAÇÃO 2023/2024
EMENDA 20380006-2022

I – DADOS CADASTRAIS

NOME DA ENTIDADE: **Associação de Pais e Amigos dos Excepcionais – APAE de Cruz Machado**

ENDEREÇO: **Rua Professora Edwiges Rosnowski, Nº100**

TELEFONE: **(42) 3554-1544**

CNPJ: **00.900.144/0001-02**

NOME DO PRESIDENTE: **Sueli Terezinha Sott**

RG: **8.185.120-4** CPF: **031.392.549-62**

II - DESCRIÇÃO DO PLANO

OBJETO:

Termo de Colaboração/Fomento:

Exercício 2023/2024 R\$ 50.000,00 (Cinquenta mil reais).

Os quais se destinam a contratação de Assistente Social e Psicóloga

Desmembramento de despesas mensal .

Contratação de pessoal	
Assistente Social	R\$ 1.885,03
Psicóloga	R\$ 1.885,03

IV – VALOR TOTAL DA SUBVENÇÃO:

R\$ 50.000,00

Rua Professora Edwiges Rosnowski, n.º100 - Bairro São Jorge

Cruz Machado – Paraná – CEP 84620-000

Fone / Fax (42) 3554-1544

Recebido 07/03/23
Gabriela Lopes
GABRIELA LOPES NEPOMUCENO
Secretaria Municipal de
Assistência Social e Habitação
DECRETO: 4033/2023

**APAE – ASSOCIAÇÃO DE PAIS E AMIGOS DOS EXCEPCIONAIS DE CRUZ MACHADO
ESCOLA DE EDUCAÇÃO BÁSICA 30 DE MARÇO – EDUCAÇÃO INFANTIL,
ENSINO FUNDAMENTAL/ANOS INICIAIS E EDUCAÇÃO DE JOVENS E ADULTOS –
FASE I - MODALIDADE DE EDUCAÇÃO ESPECIAL**



FUNDAÇÃO 30/03/1995 CNPJ Nº 00.900.144/0001-02

Registro na Federação Nacional das APAES nº 1398

Registro no CNAS nº 44006.001946/99-12 de 29/07/99

Utilidade Pública Municipal Lei nº 570/96

Utilidade Pública Estadual Lei nº 12735/99

Utilidade Pública Estadual Lei nº 17989/14 de 20/03/2014

Utilidade Pública Federal nº 08026.009851/2004-73

E-mail: cruzmachado@apaep.org.br

TOTAL DO PLANO DE APLICAÇÃO R\$ 50.000,00

V- CRONOGRAMA DE DESEMBOLSO:

2023–01 parcela R\$ 50.000,00 (Cinquenta mil reais).

VI - JUSTIFICATIVA:

A Associação de Pais e Amigos dos Excepcionais de Cruz Machado desenvolve atendimento prioritário e especializado, a crianças, adolescentes, jovens e idosos com deficiências Intelectuais e Múltiplas deficiências, possui atualmente 110 usuários, na faixa etária de 04 meses a 69 anos, residentes em diferentes localidades, sendo o maior índice as pessoas residentes na área rural com localização geográfica distantes da sede institucional. Os trabalhos realizados visam garantir o acesso à assistência social, saúde, cultura, ao esporte e ao lazer de crianças, adolescentes, adultos e idosos com deficiência em situação de vulnerabilidade social, fortalecendo vínculos familiares e a participação à vida comunitária, possibilitando um desenvolvimento seguro, saudável e digno ao público atendido e a quem deles necessitar, sem qualquer discriminação.

Esperamos como instituição prestadora de serviços as pessoas com deficiência de nosso Município, assegurar a inclusão da pessoa com deficiência na família e comunidade, garantindo-lhes o exercício da cidadania, efetivado através de uma visão sistêmica que viabiliza um conjunto de ações socioassistenciais, psicopedagógicas, terapêuticas e educativa.

APAE – ASSOCIAÇÃO DE PAIS E AMIGOS DOS EXCEPCIONAIS DE CRUZ MACHADO
ESCOLA DE EDUCAÇÃO BÁSICA 30 DE MARÇO – EDUCAÇÃO INFANTIL,
ENSINO FUNDAMENTAL/ANOS INICIAIS E EDUCAÇÃO DE JOVENS E ADULTOS –
FASE I - MODALIDADE DE EDUCAÇÃO ESPECIAL



FUNDAÇÃO 30/03/1995 CNPJ Nº 00.900.144/0001-02

Registro na Federação Nacional das APAES nº 1398

Registro no CNAS nº 44006.001946/99-12 de 29/07/99

Utilidade Pública Municipal Lei nº 570/96

Utilidade Pública Estadual Lei nº 12735/99

Utilidade Pública Estadual Lei nº 17989/14 de 20/03/2014

Utilidade Pública Federal nº 08026.009851/2004-73

E-mail: cruzmachado@apaepr.org.br

VII- PERIODO DE EXECUÇÃO:

2023/2024

VIII - CONTA CORRENTE ESPECIFICA:

AG: 2020-6 BANCO DO BRASIL – CONTA CORRENTE:

Cruz Machado, 01 de Março de 2023.

Sueli Terezinha Sott

Sueli Terezinha Sott
Presidente da APAE de Cruz Machado



0800 51 00 116 - www.copel.com

NOTA FISCAL ELETRÔNICA DE ENERGIA ELÉTRICA
Copel Distribuição S.A.
R. José Izidoro Brazalito, 158 - Bloco C - Messungue
CEP: 81260-240 - Curitiba - PR
CNPJ: 04.368.898/0001-08
INSC. ESTADUAL 8023907999

Responsável pela Iluminação Pública: Município 04235541222

Classificação:
B3 Comercial, Serviços, Outras Atividades / Ativ Ass

Tipo de Fornecedor:
Trifásico /150A

DATAS
DE LEITURAS

Leitura anterior
13/12/2022

Leitura atual
12/01/2023

Nº de dias
30

Próxima Leitura
10/02/2023

Nome: ASSOC DE PAIS E AMIGOS DOS
EXCEP DE CRUZ MACHADO APAE
Endereço: R Prfa Edwiges Rosnowski, 100 -
Apae Apae - Sao Jorge
CEP: 84620-000
Cidade: Cruz Machado - Estado: PR
CNPJ: 00900144/0001-02
I.E.: ISENTO

UNIDADE CONSUMIDORA

47009136

CÓDIGO DO CLIENTE

13834962



NOTA FISCAL No. 17898614 - SÉRIE 3 / DATA DE EMISSÃO: 13/01/2023

Consulte Chave de Acesso em:
<https://nf3a.fazenda.pr.gov.br/nf3e/NF3eConsulta?wsdl>
Chave de Acesso
4123 0104 3688 9800 0105 6609 3017 8988 1410 4235 4234
Protocolo de Autorização: 1412300002419904 - 13/01/2023 às 09:26:16+00:00

REF. MÊS / ANO	VENCIMENTO	TOTAL A PAGAR
01/2023	15/02/2023	R\$302,58

Item de fatura	Unid.	Quant	Preço unit. (R\$) com tributos	Valor (R\$)	PIS/ COFINS	ICMS	Tarifa unit. (R\$)
ENERGIA ELET CONSUMO	kWh	416	0,333221	138,62	5,98	24,95	0,258940
ENERGIA ELET USO SISTEMA	kWh	416	0,328005	136,45	7,16	0,00	0,310800
CONT ILUMIN PUBLICA MUNICIPIO	UN	1	27,510000	27,51			
TOTAL				302,58	13,12	24,95	

Tributo	Base de Cálculo (R\$)	Alíquota (R\$)	Valor (R\$)
CASL	138,62	18%	24,95
COFINS	260,12	4,3120%	10,78
PIS	259,12	0,5000%	2,34

HISTÓRICO DE CONSUMO / kWh

CONSUMO FATURADO	Nº DIAS FAT.
JAN23	416
DEZ22	583
NOV22	625
OUT22	651
SET22	592
AGO22	670
JUL22	502
JUN22	584
MAI22	485
ABR22	430
MAR22	533
FEV22	420
JAN22	362

Medidor	Grandezas	Postos horários	Leitura Anterior	Leitura Atual	Const. Medidor	Consumo kWh
0333168785	CONSUMO kWh	TP	48346	48762	1	416

Reservado ao Fisco

PERÍODO FISCAL: 13/01/2023

7348.F40F.CA82.A5E7.4680.6408.D02B.6FAF

REAVISO DE VENCIMENTO

INCLUSO NA FATURA PIS R\$2,34 E COFINS R\$10,78 CONFORME RES. ANEEL 130/2005.
A qualquer tempo pode ser solicitado o cancelamento de valores não relacionados à prestação do serviço de
energia elétrica, como convênios e doações.
Períodos Band, Tarif.: Verde: 14/12-12/01

UNIDADE CONSUMIDORA

47009136

MÊS REFERÊNCIA

01/2023

VENCIMENTO

15/02/2023

TOTAL A PAGAR

R\$302,58



Número da fatura: FÂT-01-20233944235423-43

PIX

836400000037 025801110005 001010202339 944235423430



7-06



REPÚBLICA FEDERATIVA DO BRASIL

CADASTRO NACIONAL DA PESSOA JURÍDICA

NÚMERO DE INSCRIÇÃO 00.900.144/0001-02 MATRIZ	COMPROVANTE DE INSCRIÇÃO E DE SITUAÇÃO CADASTRAL	DATA DE ABERTURA 08/11/1995
NOME EMPRESARIAL ASSOC DE PAIS E AMIGOS DOS EXCEP DE CRUZ MACHADO APAE		
TÍTULO DO ESTABELECIMENTO (NOME DE FANTASIA) *****		PORTE DEMAIS
CÓDIGO E DESCRIÇÃO DA ATIVIDADE ECONÔMICA PRINCIPAL 94.30-8-00 - Atividades de associações de defesa de direitos sociais		
CÓDIGO E DESCRIÇÃO DAS ATIVIDADES ECONÔMICAS SECUNDÁRIAS 85.11-2-00 - Educação infantil - creche 85.12-1-00 - Educação infantil - pré-escola 85.13-9-00 - Ensino fundamental 85.99-6-99 - Outras atividades de ensino não especificadas anteriormente 86.30-5-03 - Atividade médica ambulatorial restrita a consultas 86.30-5-04 - Atividade odontológica 86.50-0-03 - Atividades de psicologia e psicanálise 86.50-0-04 - Atividades de fisioterapia 86.50-0-06 - Atividades de fonoaudiologia 94.93-6-00 - Atividades de organizações associativas ligadas à cultura e à arte 94.99-5-00 - Atividades associativas não especificadas anteriormente		
CÓDIGO E DESCRIÇÃO DA NATUREZA JURÍDICA 399-9 - Associação Privada		
LOGRADOURO R PROFESSORA EDWIGES ROSNOWSKI	NÚMERO 100	COMPLEMENTO *****
CEP 84.620-000	BAIRRO/DISTRITO SAO JORGE	MUNICÍPIO CRUZ MACHADO
UF PR		
ENDEREÇO ELETRÔNICO		TELEFONE (42) 3554-1544
ENTE FEDERATIVO RESPONSÁVEL (EFR) *****		
SITUAÇÃO CADASTRAL ATIVA		DATA DA SITUAÇÃO CADASTRAL 04/04/2000
MOTIVO DE SITUAÇÃO CADASTRAL		
SITUAÇÃO ESPECIAL *****		DATA DA SITUAÇÃO ESPECIAL *****

Aprovado pela Instrução Normativa RFB nº 1.863, de 27 de dezembro de 2018.

Emitido no dia 30/01/2023 às 09:09:55 (data e hora de Brasília).

Página: 1/1

8-26

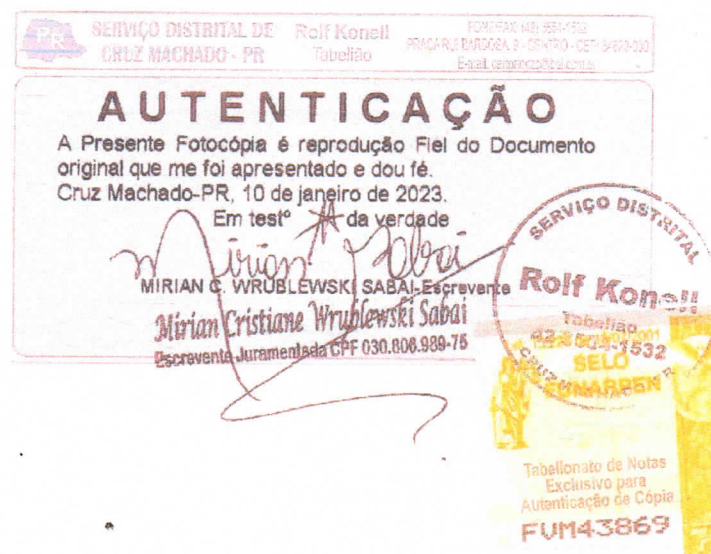
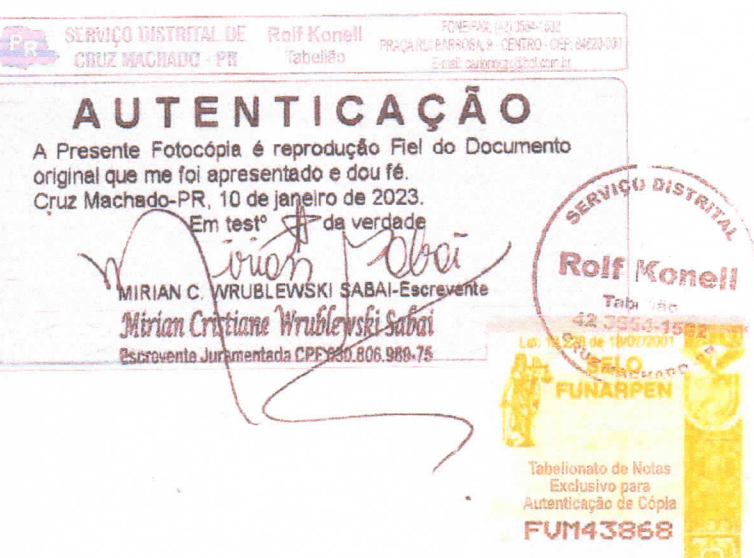
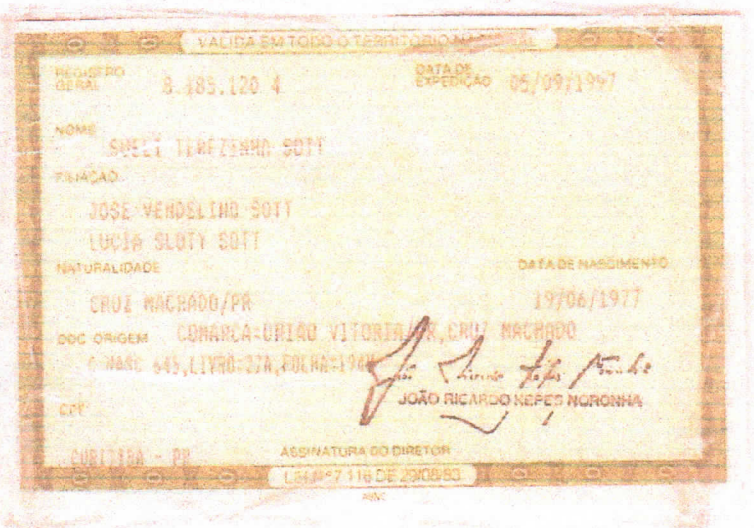

DANFSE - Documento Auxiliar da Nota Fiscal Eletrônica de Energia Elétrica
COPEL DISTRIBUICAO S A
RUA N JOSE IZIDORO WAZ L TO, 166
CEP 81366240 - CUI - SUPR
CNPJ 04368895000106 IE 9023307399

Tarifa Social de Energia Elétrica Criada pela Lei No. 10.438, de 26/04/2002
Responsável pela Iluminação Pública: Município 04235541222

Classificacao:
RESIDENTE/RESIDENCIAL BAIXA RENDA

Tipo de Fornecimento:
MONOFASICO / 60A

QUEL TERZINHA SOTT

RAFONSO NAIOLNY 770

CEP: 04620000

Cidade: CRUZ MACHADO - PR

CPF: 03159264962

69322058

© 2005 SAGE Publications

3365204

A9118.931

REF. MÊS / ANO	VENCIMENTO	TOTAL A PAGAR
11/2022	XXXXXXXX	R\$ XXXXXXXX

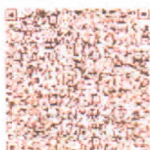

NOTA FISCAL Nº 7364321 - SÉRIE: 3 / DATA EMISSÃO: 12/11/2022

Consulta Chave de Acesso em

<http://www.fazenda.pr.gov.br/inf3e/qrcode>

Chave de acesso:

412211043888NC00100660030072643212043584992

EMITIDA EM CONTINGÊNCIA - Pendente de Autorização

DIAS DE LEITURAS	Leitura Anterior	Leitura Atual	N. Dias	Proxima Leitura
	14/10/2022	12/11/2022	29	13/12/2022

Itens da Fatura	Unidade	Quantidade	Preço unit. (R\$) com tributos	Valor (R\$)	PIS / COFINS	ICMS	Tarifa unif. (R\$)
(01) CONSUMO	WWh	30	0,056666	2,97	0,15		0,090500
(02) CONSUMO	WWh	68	0,164411	11,10	0,62		0,165380
(03) USO SISTEMA	WWh	30	0,074000	2,22	0,12		0,079220
(04) USO SISTEMA	WWh	60	0,127500	6,67	0,48		0,120360
(05) SUBSTIT				12,81	0,72		
(06) SUBSTITUO				9,93	0,56		
(07) DESCONTU EN				-26,22			
(08) SUBSIDIQU				-21,46			
TOTAL				0,00			

Legenda: (01) ENERGIA ELET CONSUMO | (02) ENERGIA ELET CONSUMO | (03) ENERGIA ELET US
O SISTEMA | (04) ENERGIA ELET USU SISTEMA | (05) SUBSIDIO TARIFARIO TE | (06) SUBSID
O TARIFARIO TUSD | (07) DESCONTO ENERGIA SOLIDARIA | (08) SUBSIDIO TARIFARIO LIQUIDO

CONSUMO FATURADO		Na DIAS FAT	Tributa	Base Calc (R\$)	Alíquota (%)	Valor R\$
OUT22	113	31	PIS	47,65	1,00	0,48
SET22	107	32	COFINS	47,65	4,60	2,19
AGO22	90	30				
JUL 22	82	30				
JUN22	84	32				
MAI22	76	30				
ABR22	63	28				
MAR22	67	32				
FEB22	56	29				
JAN22	69	31				
DEZ21	69	32				
NOV21	73	29				

Reservado ao Fisco

0018 ADJ/ 4F B3 234 4016 11 P0 C004 0B 15

Medidor	Grandezas	Puntos Horarios	Velocidad Anterior	Velocidad Actual	Consumo Medidor	Consumo kWh
0041118464	kWh		675	773	1,00	89

DE ARREDO DE MONTESANTO

g-dk



ESTADO DO PARANÁ
PREFEITURA MUNICIPAL DE CRUZ MACHADO
SECRETARIA DE FINANÇAS

Data: 30/01/2023 09h19min

Número	Validade
92	30/04/2023

CERTIDÃO NEGATIVA DE DÉBITOS

Nome / Razão Social

APAE- ASSOC. DE PAIS E AMIGOS DOS EXEPCIONAIS CNPJ: 00900144000102

Aviso

Sem débitos pendentes até a presente data.

Comprovação Junto à

Finalidade

Mensagem

Certificamos que até a presente data não constam débitos tributários relativos à inscrição abaixo caracterizada.

A Fazenda Municipal se reserva o direito de cobrar débitos que venham a ser constatados, mesmo se referentes a períodos compreendidos nesta certidão.

João de

Código de Controle

CWPFRXUEU2YBX781

A validade do documento pode ser consultada no site da prefeitura por meio do código de controle informado.
<http://PMCM.PR.GOV.BR>

Cruz Machado (PR), 30 de Janeiro de 2023



Estado do Paraná
Secretaria de Estado da Fazenda
Receita Estadual do Paraná

Certidão Negativa
de Débitos Tributários e de Dívida Ativa Estadual
Nº 029245107-84

Certidão fornecida para o CNPJ/MF: **00.900.144/0001-02**

Nome: **CNPJ NÃO CONSTA NO CADASTRO DE CONTRIBUINTE DO ICMS/PR**

Ressalvado o direito da Fazenda Pública Estadual inscrever e cobrar débitos ainda não registrados ou que venham a ser apurados, certificamos que, verificando os registros da Secretaria de Estado da Fazenda, constatamos não existir pendências em nome do contribuinte acima identificado, nesta data.

Obs.: Esta Certidão engloba todos os estabelecimentos da empresa e refere-se a débitos de natureza tributária e não tributária, bem como ao descumprimento de obrigações tributárias acessórias.

Válida até 30/05/2023 - Fornecimento Gratuito

A autenticidade desta certidão deverá ser confirmada via Internet

www.fazenda.pr.gov.br

11-02



PODER JUDICIÁRIO
JUSTIÇA DO TRABALHO

CERTIDÃO NEGATIVA DE DÉBITOS TRABALHISTAS

Nome: ASSOC DE PAIS E AMIGOS DOS EXCEP DE CRUZ MACHADO APAE (MATRIZ E FILIAIS)

CNPJ: 00.900.144/0001-02

Certidão nº: 4345930/2023

Expedição: 30/01/2023, às 09:23:18

Validade: 29/07/2023 - 180 (cento e oitenta) dias, contados da data de sua expedição.

Certifica-se que ASSOC DE PAIS E AMIGOS DOS EXCEP DE CRUZ MACHADO APAE (MATRIZ E FILIAIS), inscrito(a) no CNPJ sob o nº 00.900.144/0001-02, **NÃO CONSTA** como inadimplente no Banco Nacional de Devedores Trabalhistas.

Certidão emitida com base nos arts. 642-A e 883-A da Consolidação das Leis do Trabalho, acrescentados pelas Leis ns.º 12.440/2011 e 13.467/2017, e no Ato 01/2022 da CGJT, de 21 de janeiro de 2022. Os dados constantes desta Certidão são de responsabilidade dos Tribunais do Trabalho.

No caso de pessoa jurídica, a Certidão atesta a empresa em relação a todos os seus estabelecimentos, agências ou filiais.

A aceitação desta certidão condiciona-se à verificação de sua autenticidade no portal do Tribunal Superior do Trabalho na Internet (<http://www.tst.jus.br>).

Certidão emitida gratuitamente.

INFORMAÇÃO IMPORTANTE

Do Banco Nacional de Devedores Trabalhistas constam os dados necessários à identificação das pessoas naturais e jurídicas inadimplentes perante a Justiça do Trabalho quanto às obrigações estabelecidas em sentença condenatória transitada em julgado ou em acordos judiciais trabalhistas, inclusive no concernente aos recolhimentos previdenciários, a honorários, a custas, a emolumentos ou a recolhimentos determinados em lei; ou decorrentes de execução de acordos firmados perante o Ministério Público do Trabalho, Comissão de Conciliação Prévia ou demais títulos que, por disposição legal, contiver força executiva.

J2-dc

Voltar

Imprimir



Certificado de Regularidade do FGTS - CRF

Inscrição: 00.900.144/0001-02
Razão Social: ASSOCIACAO DE PAIS E AMIGOS DOS EXCEPCIONAIS - APAE
Endereço: RUA EDMUNDO OTTO S/N / CENTRO / CRUZ MACHADO / PR / 84620-000

A Caixa Econômica Federal, no uso da atribuição que lhe confere o Art. 7, da Lei 8.036, de 11 de maio de 1990, certifica que, nesta data, a empresa acima identificada encontra-se em situação regular perante o Fundo de Garantia do Tempo de Serviço - FGTS.

O presente Certificado não servirá de prova contra cobrança de quaisquer débitos referentes a contribuições e/ou encargos devidos, decorrentes das obrigações com o FGTS.

Validade: 12/04/2023 a 11/05/2023 ✓

Certificação Número: 2023041200554487440597

Informação obtida em 14/04/2023 08:36:45

A utilização deste Certificado para os fins previstos em Lei esta condicionada a verificação de autenticidade no site da Caixa: **www.caixa.gov.br**

13-de



MINISTÉRIO DA FAZENDA
Secretaria da Receita Federal do Brasil
Procuradoria-Geral da Fazenda Nacional

**CERTIDÃO NEGATIVA DE DÉBITOS RELATIVOS AOS TRIBUTOS FEDERAIS E À DÍVIDA
ATIVA DA UNIÃO**

Nome: ASSOC DE PAIS E AMIGOS DOS EXCEP DE CRUZ MACHADO APAE
CNPJ: 00.900.144/0001-02

Ressalvado o direito de a Fazenda Nacional cobrar e inscrever quaisquer dívidas de responsabilidade do sujeito passivo acima identificado que vierem a ser apuradas, é certificado que não constam pendências em seu nome, relativas a créditos tributários administrados pela Secretaria da Receita Federal do Brasil (RFB) e a inscrições em Dívida Ativa da União (DAU) junto à Procuradoria-Geral da Fazenda Nacional (PGFN).

Esta certidão é válida para o estabelecimento matriz e suas filiais e, no caso de ente federativo, para todos os órgãos e fundos públicos da administração direta a ele vinculados. Refere-se à situação do sujeito passivo no âmbito da RFB e da PGFN e abrange inclusive as contribuições sociais previstas nas alíneas 'a' a 'd' do parágrafo único do art. 11 da Lei nº 8.212, de 24 de julho de 1991.

A aceitação desta certidão está condicionada à verificação de sua autenticidade na Internet, nos endereços <<http://rfb.gov.br>> ou <<http://www.pgfn.gov.br>>.

Certidão emitida gratuitamente com base na Portaria Conjunta RFB/PGFN nº 1.751, de 2/10/2014.

Emitida às 14:15:09 do dia 29/11/2022 <hora e data de Brasília>.

Válida até 28/05/2023. ✓

Código de controle da certidão: **57B6.6546.FB65.9C46**

Qualquer rasura ou emenda invalidará este documento.



Tribunal de Contas do Estado do Paraná

Certidão Liberatória

ASSOCIAÇÃO DE PAIS E AMIGOS DOS EXCEPCIONAIS DE CRUZ MACHADO

CNPJ Nº: 00.900.144/0001-02

FINALIDADE DA CERTIDÃO: RECEBIMENTO DE RECURSOS PÚBLICOS, MEDIANTE CONVÊNIO, TERMO DE PARCERIA, CONTRATO DE GESTÃO OU INSTRUMENTO CONGÊNERE

É CERTIFICADO, NA FORMA DO ART. 95, DA LEI COMPLEMENTAR ESTADUAL Nº 113, DE 15/12/2005, E DOS ARTS. 289 E SEQUINTE DO REGIMENTO INTERNO DO TRIBUNAL DE CONTAS, QUE O **ASSOCIAÇÃO DE PAIS E AMIGOS DOS EXCEPCIONAIS DE CRUZ MACHADO** ESTÁ EM SITUAÇÃO **REGULAR** PARA RECEBIMENTO DE RECURSOS PÚBLICOS.

VALIDADE: CERTIDÃO VÁLIDA ATÉ O DIA 02/06/2023, MEDIANTE AUTENTICAÇÃO VIA INTERNET EM WWW.TCE.PR.GOV.BR.

CERTIDÃO EXPEDIDA COM BASE NA INSTRUÇÃO NORMATIVA 68/2012.



Tribunal de Contas do Estado do Paraná

Código de controle **7808.PHQ8.1969**
Emitida em **03/04/2023** às **08:48:16**

Dados transmitidos de forma segura.

**APAE – ASSOCIAÇÃO DE PAIS E AMIGOS DOS EXCEPCIONAIS DE CRUZ MACHADO
ESCOLA 30 DE MARÇO – EDUCAÇÃO INFANTIL E ENSINO FUNDAMENTAL–
MODALIDADE DE EDUCAÇÃO ESPECIAL**



FUNDAÇÃO 30/03/1995 CNPJ Nº 00.900.144/0001-02

Registro na Federação Nacional das APAES nº 1398

Registro no CNAS nº 44006.001946/99-12 de 29/07/99

Utilidade Pública Municipal Lei nº 570/96

Utilidade Pública Estadual Lei nº 12735/99 de 30/11/1999

Utilidade Pública Estadual Lei nº 17989/14 de 20/03/2014

Utilidade Pública Federal nº 08026.009851/2004-73

E-mail: cruzmachado@apaepr.org.br

DECLARAÇÃO

A APAE – Associação de Pais e Amigos dos Excepcionais de Cruz Machado, mantenedora da Escola 30 de Março – Educação Infantil e Ensino Fundamental - Modalidade de Educação Especial vem por meio do presente, declarar que não possui dívida com o Poder Público.

Sendo esta a expressão da verdade, firmo o presente.

Cruz Machado, 30 de Janeiro de 2023

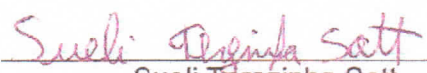

Sueli Terezinha Sott

Presidente da APAE de Cruz Machado

Jf. de

APAE – ASSOCIAÇÃO DE PAIS E AMIGOS DOS EXCEPCIONAIS DE CRUZ MACHADO
ESCOLA 30 DE MARÇO – EDUCAÇÃO INFANTIL E ENSINO FUNDAMENTAL –
MODALIDADE DE EDUCAÇÃO ESPECIAL



FUNDAÇÃO 30/03/1995 CNPJ Nº 00.900.144/0001-02

Registro na Federação Nacional das APAES nº 1398

Registro no CNAS nº 44006.001946/99-12 de 29/07/99

Utilidade Pública Municipal Lei nº 570/96

Utilidade Pública Estadual Lei nº 12735/99 de 30/11/1999

Utilidade Pública Estadual Lei nº 17989/14 de 20/03/2014

Utilidade Pública Federal nº 08026.009851/2004-73

E-mail: cruzmachado@apaep.org.br

DECLARAÇÃO

A APAE – Associação de Pais e Amigos dos Excepcionais de Cruz Machado, mantenedora da Escola 30 de Março – Educação Infantil e Ensino Fundamental - Modalidade de Educação Especial vem por meio do presente, declarar que não serão remunerados, a qualquer título, com os recursos repassados:

- a) Membro de Poder ou do Ministério Público ou dirigente de órgão ou entidade da administração pública federal
- b) Servidor ou empregado público, inclusive aquele que exerça cargo em comissão ou função de confiança, de órgão ou entidade da administração pública federal celebrante, ou seu cônjuge, companheiro ou parente em linha reta, colateral ou por afinidade, até o segundo grau
- c) Pessoas naturais condenadas pela prática de crimes contra a administração pública ou contra o patrimônio público, de crimes eleitorais para os quais a lei comine pena privativa de liberdade, e de crimes de lavagem ou ocultação de bens, direitos e valores.

Sendo esta a expressão da verdade, firmo o presente.

Cruz Machado, 30 de Janeiro de 2023

Sueli Terezinha Sott

Sueli Terezinha Sott

Presidente da APAE de Cruz Machado

JB - α

LEI Nº 570, DE 12 DE FEVEREIRO DE 1996.

Declara de utilidade pública a Associação de Pais e Amigos dos Excepcionais - A.P.A.E., do Município de Cruz Machado - Estado do Paraná e dá outras providências.

A Câmara Municipal de Cruz Machado - Estado do Paraná, aprovou e eu Prefeito Municipal, sanciono a seguinte LEI:

Art. 1º Fica declarada de Utilidade Publica para todos os efeitos, a ASSOCIAÇÃO DE PAIS E AMIGOS DOS EXCEPCIONAIS - APAE do Município de Cruz Machado, Estado do Paraná, inscrita no Cadastro Geral de Contribuintes - CGC, do Ministério da Fazenda sob o nº 00.900.144/0001-02.

Art. 2º Esta Lei entrará em vigor na data de sua publicação, revogadas as disposições em contrário.

Edifício da Prefeitura Municipal de Cruz Machado/PR, em 12 de fevereiro de 1996.

ALVIR OTTO

Prefeito Municipal

EUGÊNIO CHARNOBAY

Secretário Administrativo

Nota: Este texto não substitui o original publicado no Diário Oficial.

Data de Inserção no Sistema LeisMunicipais: 26/08/2016



CRUZ MACHADO
para todos
ASSISTÊNCIA SOCIAL

Prefeitura Municipal de Cruz Machado – Estado do Paraná

Avenida Vitória, 251 – Centro – Cruz Machado – PR
CEP: 84620-000 - CNPJ: 76.339.688/0001-09
Fone (42) 3554-1222 – E-mail: pmcm@pmcm.pr.gov.br
www.pmcm.pr.gov.br

DECISÃO DA AUTORIDADE ADMINISTRATIVA SUPERIOR

WILSON DANIEL BARCZAK, Prefeito em Exercício, do Município de Cruz Machado, Estado do Paraná, no uso de suas atribuições legais, e ainda:

CONSIDERANDO o Termo de Fomento nº 01/2022, celebrado com a Associação de Pais e Amigos dos Excepcionais de Cruz Machado – APAE, considerando o RELATÓRIO TÉCNICO DE MONITORAMENTO E AVALIAÇÃO que em análise da Prestação de Contas, concluiu:

A prestação de contas entregue no dia 16 de janeiro de 2023, foi analisada pelos setores técnicos competentes. O referido termo de fomento encontra-se dentro das disposições contidas na Lei Federal nº 13.019/2014 e Decreto Municipal nº 3116/2019, desta forma, concluímos pela REGULARIDADE do referido convênio.

E ainda, **CONSIDERANDO** o Parecer Técnico de Análise de Prestação de Contas da Parceria sobre o Termo De Fomento nº 01/2022, celebrado com a Associação de Pais e Amigos dos Excepcionais – APAE, que concluiu:

*Com base nos dados apurados e analisados neste Parecer Técnico, conclui-se pela aprovação da prestação de contas avaliada como **regular** pois a mesma expressa de forma clara e objetiva, o cumprimento dos objetivos e metas.*

Tenho por certo, e **DECIDO**, que o Termo de Fomento nº 01/2022, celebrado com a Associação de Pais e Amigos dos Excepcionais de Cruz Machado – APAE, encontra-se REGULAR e APROVADO.

Edifício da Prefeitura Municipal de Cruz Machado,
24 de fevereiro de 2023.

WILSON DANIEL BARCZAK
Prefeito Municipal em Exercício

**APAE – ASSOCIAÇÃO DE PAIS E AMIGOS DOS EXCEPCIONAIS DE CRUZ MACHADO
ESCOLA 30 DE MARÇO – EDUCAÇÃO INFANTIL E ENSINO FUNDAMENTAL –
MODALIDADE DE EDUCAÇÃO ESPECIAL**



FUNDAÇÃO 30/03/1995 CNPJ Nº 00.900.144/0001-02

Registro na Federação Nacional das APAES nº 1398

Registro no CNAS nº 44006.001946/99-12 de 29/07/99

Utilidade Pública Municipal Lei nº 570/96

Utilidade Pública Estadual Lei nº 12735/99 de 30/11/1999

Utilidade Pública Estadual Lei nº 17989/14 de 20/03/2014

Utilidade Pública Federal nº 08026.009851/2004-73

E-mail: cruzmachado@apaep.org.br

DECLARAÇÃO

A APAE – Associação de Pais e Amigos dos Excepcionais de Cruz Machado, mantenedora da Escola 30 de Março – Educação Infantil e Ensino Fundamental - Modalidade de Educação Especial vem por meio do presente, declarar que não possui dívida com o Poder Público.

Sendo esta a expressão da verdade, firmo o presente.

Cruz Machado, 30 de Janeiro de 2023

Sueli Terezinha Sott
Presidente da APAE de Cruz Machado

APAE – ASSOCIAÇÃO DE PAIS E AMIGOS DOS EXCEPCIONAIS DE CRUZ MACHADO
ESCOLA 30 DE MARÇO – EDUCAÇÃO INFANTIL E ENSINO FUNDAMENTAL –
MODALIDADE DE EDUCAÇÃO ESPECIAL



FUNDAÇÃO 30/03/1995 CNPJ Nº 00.900.144/0001-02

Registro na Federação Nacional das APAES nº 1398

Registro no CNAS nº 44006.001946/99-12 de 29/07/99

Utilidade Pública Municipal Lei nº 570/96

Utilidade Pública Estadual Lei nº 12735/99 de 30/11/1999

Utilidade Pública Estadual Lei nº 17989/14 de 20/03/2014

Utilidade Pública Federal nº 08026.009851/2004-73

E-mail: cruzmachado@apaep.org.br

DECLARAÇÃO

A APAE – Associação de Pais e Amigos dos Excepcionais de Cruz Machado, mantenedora da Escola 30 de Março – Educação Infantil e Ensino Fundamental - Modalidade de Educação Especial vem por meio do presente, declarar que não serão remunerados, a qualquer título, com os recursos repassados:

- a) Membro de Poder ou do Ministério Público ou dirigente de órgão ou entidade da administração pública federal
- b) Servidor ou empregado público, inclusive aquele que exerça cargo em comissão ou função de confiança, de órgão ou entidade da administração pública federal celebrante, ou seu cônjuge, companheiro ou parente em linha reta, colateral ou por afinidade, até o segundo grau
- c) Pessoas naturais condenadas pela prática de crimes contra a administração pública ou contra o patrimônio público, de crimes eleitorais para os quais a lei comine pena privativa de liberdade, e de crimes de lavagem ou ocultação de bens, direitos e valores.

Sendo esta a expressão da verdade, firmo o presente.

Cruz Machado, 30 de Janeiro de 2023

Sueli Terezinha Sott

Sueli Terezinha Sott

Presidente da APAE de Cruz Machado