MEMORANDO 02/2023

Em 9 de maio de 2023

Ilmo Sr.
Harlei Rubison Estrenguete da Silva
Setor de Compras e Licitações

Assunto: Requisição de chamamento publico para concessão de espaço evento

Eu, Rodrigo Antonio de Souza, Secretário Municipal de Turismo, no uso das minhas atribuições legais, venho mui respeitosamente solicitar processo licitatório de chamamento público, visando a concessão de espaços em prédio público durante a realização do **Campeonato de Pesca Esportiva** a realizar-se na **Área de Lazer do Município de Cruz Machado**, nos dias de 23 e 25 de Junho de 2023.

Os espaços a serem concedidos são:

Nº do Quiosque	Detalhamento
1	Quiosque em alvenaria, com 14m de comprimento por 8m de largura (112M²), contendo banheiros, cozinha e área com churrasqueira situado na área de lazer desta municipalidade – venda de Bebidas alcoólicas e não alcoólicas e produtor alimentícios em geral, industrializados ou preparados pelo próprio comerciante.
2	Quiosque em alvenaria, com 14m de comprimento por 8m de largura (112M²), contendo banheiros, cozinha e área com churrasqueira situado na área de lazer desta municipalidade – venda de Bebidas alcoólicas e não alcoólicas e produtor alimentícios em geral, industrializados ou preparados pelo próprio comerciante.

3 aper | Documento assinado digitalmente - Z8V-6E8-E5Q-VY4
Acesse verificador.betha.cloud e insira o código acima.

Prefeitura Municipal de Cruz Machado
Secretaria Municipal de Turísmo

Avenida Vitória, 251 – Centro – Cruz Machado – PR
CEP: 84620-000 - CNPJ: 76.339.688/0001-09
Fone (42) 3554-1222 - E-mail: turismo@pmcm.pr.gov.br
www.pmcm.pr.gov.br

Observações:

Os Quiosques estão dispostos de acordo com o croqui do anexo I, foi sugerida pela comissão a contraprestação pecuniária de R$200,00 (duzentos reais) por espaço utilizado.

Justificativa

A concessão de quiosques públicos durante o Torneio de Pesca Esportiva na área de lazer de Cruz Machado por meio de chamamento público é uma medida relevante por diversos motivos, em primeiro lugar, a instalação desses quiosques permitirá uma melhor organização e aproveitamento do espaço durante o evento, oferecendo aos visitantes e participantes uma área confortável para descanso, alimentação e lazer, além de gerar oportunidades de negócios para empreendedores locais.

Além disso, a concessão o permitirá que empresas e empreendedores interessados em participar do evento apresentem suas propostas, o que pode estimular a competitividade e gerar melhores condições para o poder público na hora de escolher os concessionários. Outro ponto importante é que pode gerar receitas para o município, que poderão ser reinvestidas em melhorias na infraestrutura e promoção de novos eventos culturais e esportivos na região.

Por fim, a concessão de quiosques públicos é uma prática comum em eventos esportivos e culturais em todo o país, tendo como objetivo principal oferecer mais conforto e comodidade aos participantes e visitantes, além de incentivar o empreendedorismo e a geração de empregos e renda na região.

gov.br Documento assinado digitalmente
RODRIGO ANTONIO DE SOUZA
Data: 10/05/2023 08:22:33-0300
Verifique em https://validar.iti.gov.br

Rodrigo Antonio de Souza,
Secretário Municipal de Turismo.

3 | Documento assinado digitalmente - Z8V-6E8-E5Q-VY4
Acesse verificador.betha.cloud e insira o código acima.

Prefeitura Municipal de Cruz Machado
Secretaria Municipal de Turísmo

Avenida Vitória, 251 – Centro – Cruz Machado – PR
CEP: 84620-000 - CNPJ: 76.339.688/0001-09
Fone (42) 3554-1222 - E-mail: turismo@pmcm.pr.gov.br
www.pmcm.pr.gov.br

Anexo I

Croqui

ÁREA DE LAZER MUNICIPAL

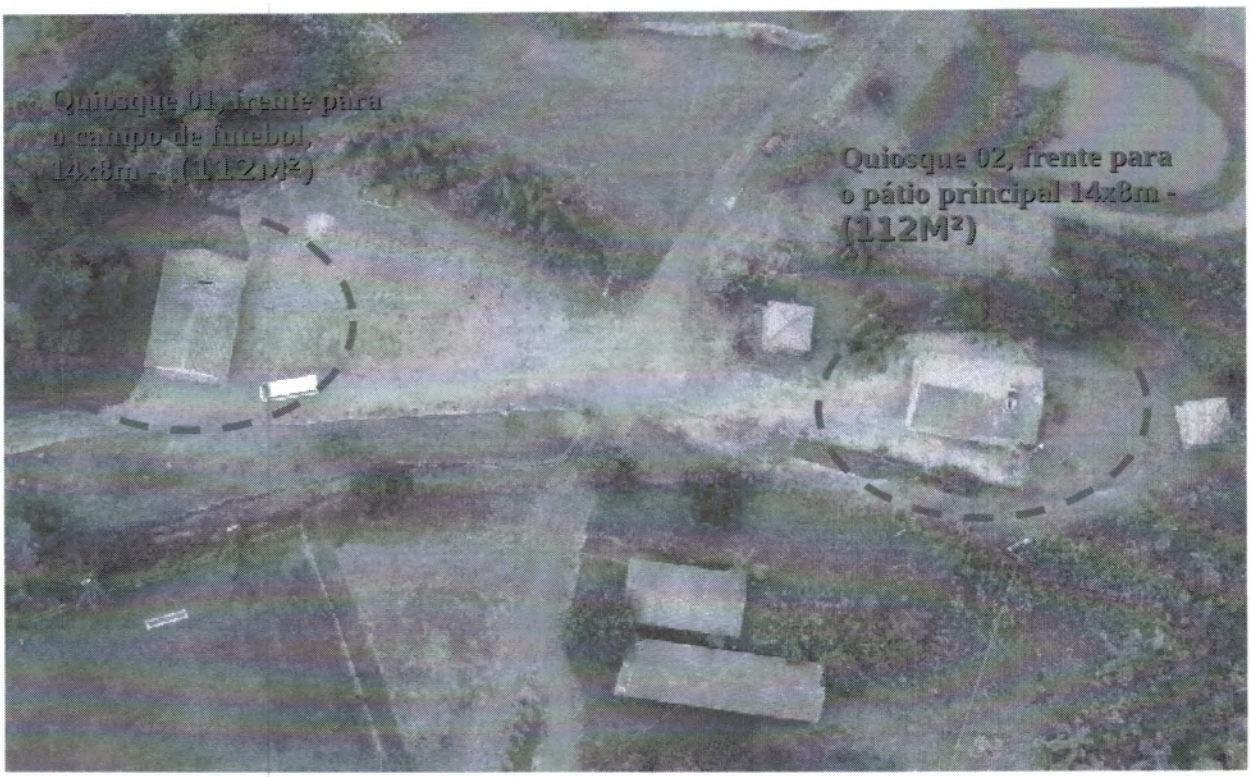

3 Aper | Documento assinado digitalmente - Z8V-6E8-E5Q-VY4
Acesse verificador.betha.cloud e insira o código acima.

B | NoPaper

Data de criação do documento: 10/05/2023 às 09:03:57

Assinantes

✓ RODRIGO ANTONIO DE SOUZA

Assinou em 10/05/2023 às 09:03:57 com o certificado avançado da Betha Sistemas

Eu, RODRIGO ANTONIO DE SOUZA, estou ciente das normas descritas na Lei nº 14.063/2020, no que se refere aos tipos de assinaturas consideradas como válidas para a prática de atos e interações pelos Entes Públicos.

Veracidade do documento

Documento assinado digitalmente.
Verifique a veracidade utilizando o QR Code ao lado ou acesse o site **verificador-assinaturas.plataforma.betha.cloud** e insira o código abaixo:

Z8V 6E8 E5Q VY4

Solicitação de Parecer Contábil

Solicitação 105/2023

Indicação de conta para arrecadação

Solicitamos através desta, a indicação de "conta/dotação" a ser informada para recolhimento de pagamentos provenientes do valor apurado na chamada publica

OBJETO: O presente **EDITAL DE CHAMADA PÚBLICA** tem por objeto a **Concessão de Exploração Comercial de dois espaços, no Campeonato de Pesca Esportiva, a realizar-se nos dias 23 25 de junho de 2023** localizados no complexo da área de lazer – linha Iguaçu sul, nas condições estabelecidas neste Edital e seus anexos, que deste fazem parte
Valor de contraprestação: R$ 200,00 por espaço

Cruz Machado, 10 de maio de 2023

Harlei R E Silva

Requisitante

Prefeitura Municipal de Cruz Machado – Estado do Paraná
Departamento de Contabilidade
Avenida Vitória, 251 – Centro – Cruz Machado – PR
CEP: 84620-000 - CNPJ: 76.339.688/0001-09
Fone (42) 3554-1222, ramal 228 - E-mail: jefferson@pmcm.pr.gov.br
www.pmcm.pr.gov.br

000006

Cruz Machado, 11 de maio de 2023.

Parecer Contábil 210/2023

Referente à Solicitação nº 105/2023

Em Atenção à solicitação do Sr. Harlei R. E. Silva, presidente da Comissão Permanente de Licitações, para indicação de número de conta bancária, informo que os pagamentos deverão ser realizados através de guia emitida pelo setor de Tributos desta municipalidade.

Jefferson R. Mazur
Contador
CRC PR 056342/O-8

ESTADO DO PARANÁ
PREFEITURA MUNICIPAL DE CRUZ MACHADO

CNPJ: 76.339.688/0001-09
Av. Vitoria, 251
C.E.P.: 84620-000 - Cruz Machado - PR

SOLICITAÇÃO DE ABERTURA DE LICITAÇÃO

Excelentíssimo(a) Prefeito Municipal

No uso das atribuições de meu cargo, venho respeitosamente requerer que Vossa Excelência autorize a abertura de procedimento licitatório conforme especificações relacionadas abaixo. A existência de recursos orçamentários foi confirmada pelo parecer contábil expedido pelo setor de contabilidade, estando tudo de acordo com a legislação em vigor.

OBJETO DA LICITAÇÃO: Concessão de espaço publico durante a promoção do Campeonato de Pesca Esportiva promovido pela Secretaria de Turismo desta municipalidade.

Processo Adm. nº: 105/2023 **Modalidade:** Inexigibilidade de Licitação
Forma de Julgamento: CREDENCIAMENTO
Forma Pgto. / Reajuste:
Prazo Entrega/Exec.: 5 dias
Local de Entrega: ÁREA DE LAZER - LINHA IGUAÇU SUL SALVA VIDAS
Urgência:
Vigência: 23 a 25 junho de 2023
Observações:

Convidados:

DOTAÇÕES QUE SERÃO UTILIZADAS:

Item	Quantidade	Unid.	Descrição	Preço Unit. Máximo	Total Previsto
1	1,000	UN	CONCESSÃO DE USO DE ESPAÇO AREA DE LAZER QUIOSQUE 1 Quiosque em alvenaria, com 14m de comprimento por 8m de largura (112M²), contendo banheiros, cozinha e área com churrasqueira situado na área de lazer desta municipalidade – venda de Bebidas alcoólicas e não alcoólicas e produtor alimentícios em geral, industrializados ou preparados pelo próprio comerciante. (71010006)	200,0000	200,00
2	1,000	UN	CONCESSÃO DE USO DE ESPAÇO AREA DE LAZER QUIOSQUE 2 Quiosque em alvenaria, com 14m de comprimento por 8m de largura (112M²), contendo banheiros, cozinha e área com churrasqueira situado na área de lazer desta municipalidade – venda de Bebidas alcoólicas e não alcoólicas e produtor alimentícios em geral, industrializados ou preparados pelo próprio comerciante. (71010007)	200,0000	200,00
			Total Geral ------>	400,0000	400,00

Cruz Machado, 10 de Maio de 2023.

PREFEITO MUNICIPAL

000008

ESTADO DO PARANÁ
PREFEITURA MUNICIPAL DE CRUZ MACHADO

CNPJ: 76.339.688/0001-09
Av. Vitoria, 251
C.E.P.: 84620-000 - Cruz Machado - PR

Cruz Machado, 10 de Maio de 2023.

ANTONIO LUIS SZAYKOWSKI Prefeito Municipal

PREFEITO MUNICIPAL

AUTORIZAÇÃO PARA ABERTURA DE PROCESSO ADMINISTRATIVO DE LICITAÇÃO

O(a) Prefeito Municipal, Antonio Luis Szaykowski, no uso das atribuições que lhe confere a legislação em vigor e suas alterações legais, resolve:

01 - Autorizar a abertura do Processo Administrativo de Licitação Nº 105/2023, na modalidade de Inexigibilidade de Licitação.

Cruz Machado, 10 de Maio de 2023.

ANTONIO LUIS SZAYKOWSKI Prefeito Municipal

Antonio Luis Szaykowski
Prefeito Municipal

Avenida Vitória, 251 – Centro – Cruz Machado – PR
CEP: 84620-000 - CNPJ: 76.339.688/0001-09
Fone (42) 3554-1222 - E-mail: licitacao@pmcm.pr.gov.br
www.pmcm.pr.gov.br

000009

Ilmo Sr
Rodrigo Souza – Secretario de Turismo
Assunto: Concessão de espaços públicos na área de lazer – chamada publica
Conferencia Edital – minuta

SOLICITAÇÃO DE PARECER

Encaminho para conferencia, a minuta do edital de chamamento publico 02/2023, para ajustes, correções.

Em analise, durante a montagem, vi da necessidade de anexar-se um croqui demonstrativo dos espaços, contendo notações de cozinha, instalações sanitárias, pontos d'água e demais.

Fico no aguardo, dando-se a urgência necessária atribuída por esta secretaria requerente.

Cruz Machado, em 11 de junho de 2023

Harlei R E Silva

Presidente Comissão de Licitação

Ilmo Sr

Rodrigo Souza – Secretaria de Turismo

Prefeitura Municipal de Cruz Machado-Pr

Rodrigo Antonio de Souza
Secretário de Turismo
Decreto nº 3472 / 2021
11/05/23