



ESTADO DO PARANÁ
PREFEITURA MUNICIPAL DE CRUZ MACHADO

Comprovante de abertura

Parâmetros: Numero_processo: 000000062/2023

Número do processo: 000000062/2023

Assunto: CREDENCIAMENTO

Requerente: Ludovico Gural

CPF/CNPJ do requerente: 21535922915

Local de protocolização: 001001001 - PROTOCOLO

Data de protocolização: 06/01/2023

000046

Observação:

DECLARAÇÃO DE QUE POSSUI IMÓVEL PRÓPRIO

À

000047

Comissão de Licitação

Edital nº 10/2022

O interessado LUDOVICO GURAL, inscrito no CPF nº [REDACTED] DECLARA que possui imóvel em nome próprio, com as seguintes especificações: Casa em alvenaria, medindo 56m2 (cinquenta e seis metros quadrados), com cobertura em telhas francesas, podas de madeira, janelas de ferro com vidro, composta por 3 (três) quartos, sala, cozinha banheiro e garagem e varanda, disponível para locação. Declara ainda que, está de acordo com o valor estipulado pela administração,

Cruz Machado 05 de janeiro de 2023.

LUDOVICO GURAL



LEI Nº 7.116 DE 29/08/83

Bel. Douglas Magalhães

CRUZ MACHADO/PR
 COMARCA=UNIAO VITORIA/PR, CRUZ MACHADO
 C.CAS 848, LIVRO=138, FOLHA=9

11/01/1953
 DATA DE NASCIMENTO

LUDOVICO GURAL
 FRANCISCA GURAL
 FRANCISCA GURAL
 CRUZ MACHADO/PR

28/03/1988
 DATA DE EMISSÃO

VALIDA EM TODO O TERRITÓRIO NACIONAL

MINISTÉRIO DA FAZENDA
 Secretaria da Receita Federal

CPF - CADASTRO DE PESSOAS FÍSICAS

Nome
 LUDOVICO GURAL

Nº de Inscrição
 [REDACTED]

Data do Nascimento
 11/01/53

000048



REPÚBLICA FEDERATIVA DO BRASIL

SECRETARIA DE ESTADO DE SEGURANÇA PÚBLICA
 INSTITUTO DE IDENTIFICAÇÃO DO PARANÁ

POLEGAR DIREITO



Ludovico Gural
 ASSINATURA DO TITULAR

CARTEIRA DE IDENTIDADE

VALIDO EM TODO O TERRITÓRIO NACIONAL

Emtido em : 28/08/98

LUDOVICO GURAL
 Assinatura

Este documento é o comprovante de inscrição no CADASTRO DE PESSOAS FÍSICAS - CPF, vedada a exigência por terceiros, salvo nos casos previstos na Legislação vigente.

O R P R E S

[Handwritten blue scribbles]



000049

Ministério da Fazenda
Secretaria da Receita Federal do Brasil

Comprovante de Situação Cadastral no CPF

Nº do CPF: [REDACTED]

Nome: **LUDOVICO GURAL**

Data de Nascimento: **11/01/1953**

Situação Cadastral: **REGULAR**

Data da Inscrição: **anterior a 10/11/1990**

Digito Verificador: **00**

Comprovante emitido às: **14:51:22** do dia **04/01/2023** (hora e data de Brasília).
Código de controle do comprovante: **1F7C.7EA7.7BAE.3196**



Este documento não substitui o "Comprovante de Inscrição no CPF".

(Modelo aprovado pela IN/RFB nº 1.548, de 13/02/2015.)



MINISTÉRIO DA FAZENDA
Secretaria da Receita Federal do Brasil
Procuradoria-Geral da Fazenda Nacional

000050

CERTIDÃO NEGATIVA DE DÉBITOS RELATIVOS AOS TRIBUTOS FEDERAIS E À DÍVIDA ATIVA DA UNIÃO

Nome: LUDOVICO GURAL

CF [REDACTED]

Ressalvado o direito de a Fazenda Nacional cobrar e inscrever quaisquer dívidas de responsabilidade do sujeito passivo acima identificado que vierem a ser apuradas, é certificado que não constam pendências em seu nome, relativas a créditos tributários administrados pela Secretaria da Receita Federal do Brasil (RFB) e a inscrições em Dívida Ativa da União (DAU) junto à Procuradoria-Geral da Fazenda Nacional (PGFN).

Esta certidão se refere à situação do sujeito passivo no âmbito da RFB e da PGFN e abrange inclusive as contribuições sociais previstas nas alíneas 'a' a 'd' do parágrafo único do art. 11 da Lei nº 8.212, de 24 de julho de 1991.

A aceitação desta certidão está condicionada à verificação de sua autenticidade na Internet, nos endereços <<http://rfb.gov.br>> ou <<http://www.pgfn.gov.br>>.

Certidão emitida gratuitamente com base na Portaria Conjunta RFB/PGFN nº 1.751, de 2/10/2014.

Emitida às 14:50:59 do dia 04/01/2023 <hora e data de Brasília>.

Válida até 03/07/2023.

Código de controle da certidão: **0131.2694.0C34.F197**

Qualquer rasura ou emenda invalidará este documento.

[Handwritten signature]

[Handwritten signature]

[Handwritten signature]



Estado do Paraná
Secretaria de Estado da Fazenda
Receita Estadual do Paraná

000051

Certidão Negativa

de Débitos Tributários e de Dívida Ativa Estadual
Nº 029012384-94

Certidão fornecida para o CPF/MF: [REDACTED]

Nome: **CPF NÃO CONSTA NO CADASTRO DE CONTRIBUINTES DO ICMS/PR**

Ressalvado o direito da Fazenda Pública Estadual inscrever e cobrar débitos ainda não registrados ou que venham a ser apurados, certificamos que, verificando os registros da Secretaria de Estado da Fazenda, constatamos não existir pendências em nome do contribuinte acima identificado, nesta data.

Obs.: Esta certidão engloba pendências do próprio CPF ou pelas quais tenha sido responsabilizado e refere-se a débitos de natureza tributária e não tributária, bem como, ao descumprimento de obrigações tributárias acessórias.

Válida até 04/05/2023 - Fornecimento Gratuito

A autenticidade desta certidão deverá ser confirmada via Internet
www.fazenda.pr.gov.br

Handwritten signature

Handwritten signature



ESTADO DO PARANÁ
PREFEITURA MUNICIPAL DE CRUZ MACHADO
SECRETARIA DE FINANÇAS

Data: 04/01/2023 15h14min

Número	Validade
4	04/04/2023

000052

CERTIDÃO NEGATIVA DE DÉBITOS

Nome / Razão Social

Ludovico Gural C

Aviso

Sem débitos pendentes até a presente data.

Comprovação Junto à

Finalidade

PREFEITURA MUNICIPAL DE CRUZ MACHADO

LICITAÇÃO

Mensagem

Certificamos que até a presente data não constam débitos tributários relativos à inscrição abaixo caracterizada.

A Fazenda Municipal se reserva o direito de cobrar débitos que venham a ser constatados, mesmo se referentes a períodos compreendidos nesta certidão.

Código de Controle

CWAHAOBKEUEYMYU1

A validade do documento pode ser consultada no site da prefeitura por meio do código de controle informado.
<http://PMCM.PR.GOV.BR>

Cruz Machado (PR), 04 de Janeiro de 2023

Estado do Paraná Comarca de União da Vitória



2.º Ofício do Registro de Imóveis
Praça Coronel Amazonas n.º 10 - Fone (0425) 22-4242

HILÁRIO CLIVATTI
OFICIAL

CERTIDÃO

CERTIFICO, a pedido verbal da parte interessada, que revendo os livros de transcrição das transmissões, deste Cartório, do 2.º Ofício do Registro de Imóveis da Comarca de União da Vitória, Estado do Paraná, deles, no de número 3-H às fls. 212 sob n.º de Ordem 8.443 em data de 03 de abril de 1974, encontra-se registrado o imóvel com as seguintes características e confrontações: Encontrei o registro de uma escritura pública n.º 11, de legítima paternidade e consistência de 14.03.73, em razão da qual LUCOVICO GURAL, adquiriu de FRANCISCO GURAL (espólio), o seguinte: O lote rural sob n.º 193, da Linha Iguaçu, situado no Município de Cruz Machado, nesta Comarca, com a área de 264.000,00m/2, confrontando: ao Norte, o lote n.º 191; ao Sul, o lote n.º 195; a Leste, o lote n.º 199 da Linha Iguaçu e o lote n.º 02, da Linha Marqueada, e a Oeste, a Estrada, contendo um paiol em mau estado de conservação, INCRA n.º 520800102 322.-Averbação: Hip. ced. 1.º grau, reg. 515, fls. 11, livro 9-ROCRI. Em 30.07.74.- O referido é verdade e dou fé.

União da Vitória, 15 de maio de 1995.

A Escrevente Jurementada.

[Handwritten signature]

2.º Ofício do Registro de Imóveis
Hilário Clivatti
Oficial
Rua Coronel Alves Tack
n.º 10 - Fone (0425) 22-4242
União da Vitória - PR

[Stamp: 14.7.1973, Hilário Clivatti]

Superv. Habilitado... 2120533

REPÚBLICA FEDERATIVA DO BRASIL

ESTADO DO PARANÁ



COMARCA DE UNIÃO DA VITÓRIA

000054

2.º Ofício do Registro de Imóveis
Rua Professora Amazília, 360 — Fone 476

Hilário Clivatti

— OFICIAL —

CERTIFICO que às fls. 212 do livro n.º 3 - H foi transcrita hoje sob

N.º 6.443, a Certidão de partilha do imóvel seguinte:-----

Data: 3 de abril de 1974. - Circunscrição: União da Vitória.-----

Denominação ou rua e número do imóvel: Rural. Situado na linha Igua-

çu, no Município de Cruz Machado, nesta Comarca.-----

Características e confrontações: O lote rural sob nº193 (cento e nove-

nta e três), da Linha Iguaçu, situado no Município de Cruz Machado, nes-

te Município e Comarca, com a área de 264.000m/2 (duzentos e sessenta

e quatro mil metros quadrados), confrontando: ao Norte o lote nº191;

ao Sul, o lote nº195; a Leste o lote nº189 da Linha Iguaçu e o lote

nº2 da linha Marquês, e a Oeste a Estrada, contendo um paiol em mau

estado de conservação, registrado sob nº17.526, fls.111 do livro nº3-

S. no cartório do 1.º Ofício do Registro de Imóveis desta Comarca, ca-

dastrado no INCRA, sob nº520800102322. - avaliado por Cr\$3.500,00. - Deu-

entrada no protocolo nº1-B, às fls. 300, sob nº9.728.-----

Nome, domicílio, profissão, estado e residência do adquirente:-----

LUIOVICO GURAL, brasileiro, solteiro, menor púbere, lavrador, residen-

te no Município de Cruz Machado, nesta Comarca.-----

Nome, domicílio, profissão, estado e residência do transmitente:---

espólio do finado FRANCISCO GURAL, cuja partilha foi homologada por

sentença que transitou em julgado de 20/2/1973, do Dr. Antenor Demeter-

co Junior, Juiz de Direito Substituto desta Comarca.-----

Título de transmissão: Legítima paterna e desistências feitas em seu

favor pelos herdeiros: Maria Bojarski e seu marido; Terezinha Wurr; e

seu marido; João Gural e sua mulher; Sabina Wurr e seu marido; Joani-

ta Gural e seu marido e Lúcia Dolinski e seu marido de seus quinhões

hereditários.-----

Forma do título, data e serventúrio: Certidão extraída dos Autos nº

177/72 de Arrolamento dos bens deixados, pelo finado Francisco Gural

em data de 14/3/1973, pelo Bel. Oseimar K. Ribas, Escrivão de Cível

e Anexos desta Comarca.-----

Valor do contrato: Cr\$3.500,00 (três mil e quinhentos cruzeiros).-----

Condições do contrato: As de direito.-----

O referido é verdade e dou fé.-----

Ass. e AMP.: União da Vitória, 3 de abril de 1974.--

1108,17

O Oficial do Registro

2.º OFÍCIO DE REGISTRO DE IMÓVEIS
 HILARIO CLIVATTI
 OFICIAL
 CPF. 006103059
 Comarca de União da Vitória
 PARANÁ



PREFEITURA MUNICIPAL DE CRUZ MACHADO

000055

Av. Vitória, 251 - Fone/Fax (042) 3554-1222
CEP 84620-000 - Cruz Machado - PR

CERTIDÃO DE CONCLUSÃO DE OBRA

46/2018

CERTIFICAMOS PARA OS DEVIDOS FINS E EFEITOS, QUE A OBRA ABAIXO DESCRITA SE ENCONTRA CONCLUSA:

PROPRIETÁRIO: **MARCOS AURELIO GURAL**

CPF/CNPJ N° [REDACTED]

ENDEREÇO: LINHA IGUAÇU SUL, S/N - ZONA RURAL - CRUZ MACHADO/PR.

TIPO DA OBRA: **RESIDENCIAL**

ÁREA RESIDENCIAL REGULARIZADA: **56,00 M²**

ART PROJETO N° **20083252742**

ENGENHEIRO (A): SILVIO TYMUS / CREA: PR-18915/D

ART EXECUÇÃO N° **20083252742**

ENGENHEIRO (A): SILVIO TYMUS / CREA: PR-18915/D

ALVARÁ DE CONSTRUÇÃO N°: **39/2018**

NATUREZA: **ALVENARIA**

N° DE PAVIMENTOS: **01**

LOCAL DA OBRA: LINHA IGUAÇU SUL, S/N - ZONA RURAL - CRUZ MACHADO/PR. LOTE TERRENO RURAL SOB N°193 - TRANSCRIÇÃO N°8.443.

CRUZ MACHADO, 11 DE JUNHO DE 2018.

SETOR DE TRIBUTAÇÃO

APROVAÇÃO DA OBRA

Silvia Tymus
Engenheira Civil
CREA PR-18915/D



CREA-PR Conselho Regional de Engenharia e Agronomia do Paraná
 Anotação de Responsabilidade Técnica Lei Fed 6496/77
 Valorize sua Profissão: Mantenha os Projetos na Obra
2ª VIA - ÓRGÃOS PÚBLICOS



ART N° 20083252742
 Moradia Econômica
 ART Principal

O valor de R\$ 30,00 referente a esta ART foi pago em 26/06/2009

000056

Profissional Contratado: SÍLVIO TYMUS (CPF:341.120.149-53)	Nº Carteira: PR-18915/D - Nº Visto Crea: -		
Título Formação Prof.: ENGENHEIRO CIVIL.			
Empresa contratada:	Nº Registro:		
Contratante: MARCOS AURÉLIO GURAL	CPF/CNPJ: 050.780.199-79		
Endereço: LINHA IGUAÇU S/N RURAL			
CEP: 84620000 CRUZ MACHADO PR Fone:			
Local da Obra/Serviço: LINHA IGUAÇU S/N RURAL - CRUZ MACHADO PR	Quadra: RURAL	Lote: 193	
	CEP: 84620000		
Tipo de Contrato	4 PRESTAÇÃO DE SERVIÇOS	Dimensão	56 M2
Ativ. Técnica	19 PROJETO E EXECUÇÃO DE OBRA OU SERVIÇO TÉCNICO		
Área de Comp.	1100SERVIÇOS TÊC PROFISSIONAIS NA MODALIDADE CIVIL		
Tipo Obra/Serv	001 HABITAÇÃO UNIFAMILIAR ATÉ 100 M2		
Serviços contratados	001 PROJETO ARQUITETÔNICO		
	050 EXECUÇÃO		
	302 MORADIA ECONÔMICA		
		Dados Compl.	0
		Data Início	26/06/2009
		Data Conclusão	30/08/2009
	Vlr Taxa R\$ 30,00		324

Base de cálculo: TABELA TAXA ESPECIAL

Outras informações sobre a natureza dos serviços contratados, dimensões, ARTs vinculadas, ARTs substituídas, contratantes, etc

CONSTRUÇÃO RESIDENCIAL EM ALVENARIA

Insp.: 4940
 06/06/2018
 CreaWeb 1.08

Assinatura do Contratante

Assinatura do Profissional

2ª VIA - ÓRGÃOS PÚBLICOS Destina-se à apresentação nos órgãos de administração pública, cartórios e outros.

Central de Informações do CREA-PR 0800 041 0067

A autenticação deste documento poderá ser consultada através do site www.crea-pr.org.br

A Anotação de Responsabilidade Técnica (ART) foi instituída pela Lei Federal 6496/77, e sua aplicação está regulamentada pelo Conselho Federal de Engenharia e Agronomia (CONFEA) através da Resolução 1025/09.

000057

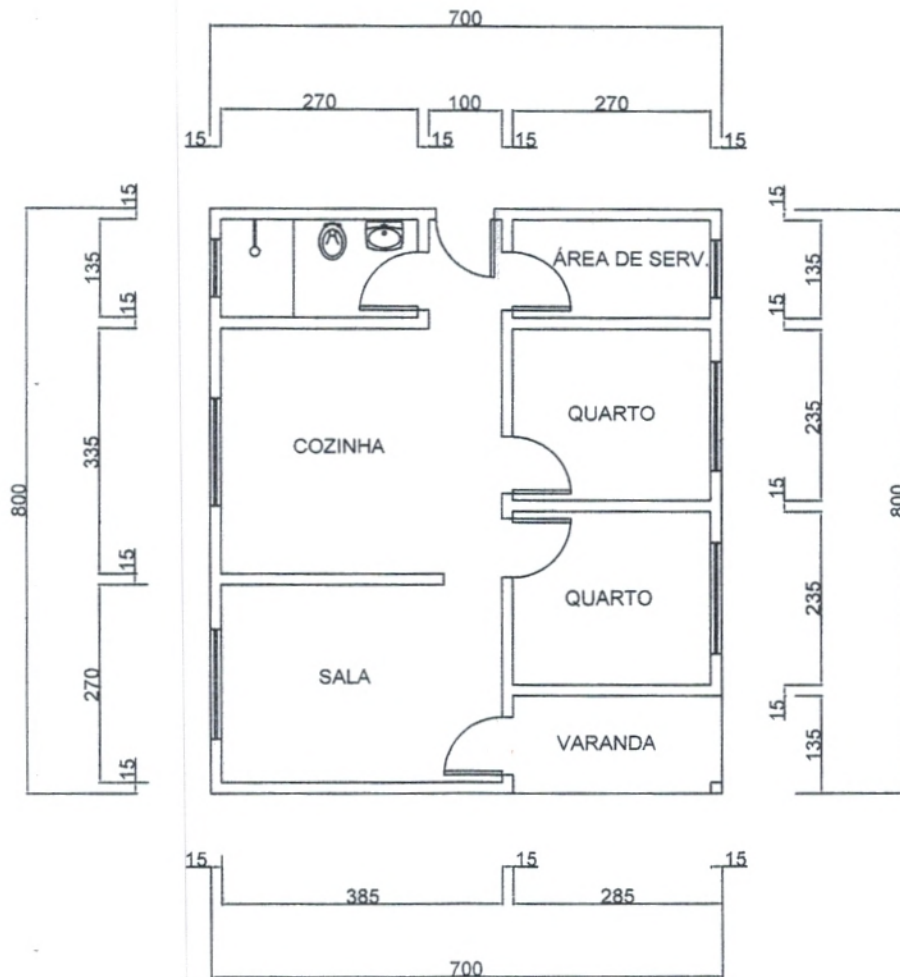

PLANTA BAIXA

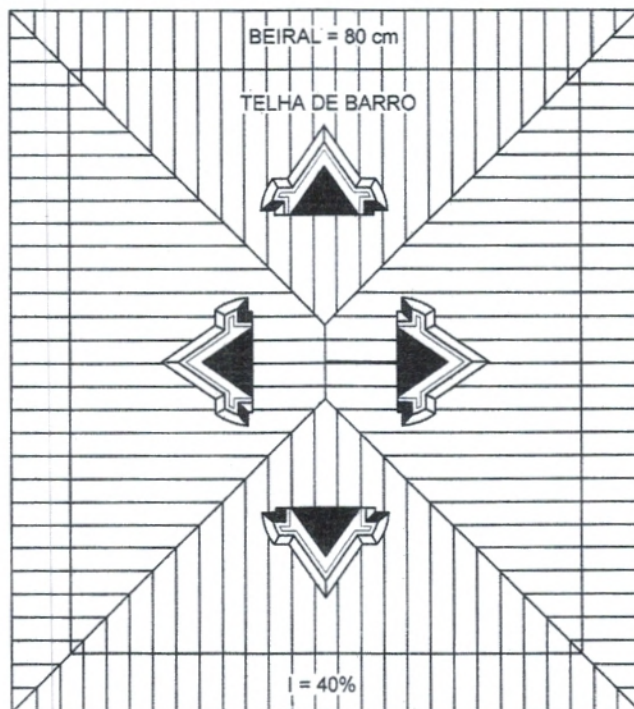

COBERTURA

(Handwritten mark)

(Handwritten mark)

(Handwritten mark)

DANFESE DOCUMENTO AUXILIAR DA
 NOTA FISCAL ELETRÔNICA DE ENERGIA ELÉTRICA
 COPEL DISTRIBUIÇÃO S A
 R JOSE IZIDORO BIAZETTO,153 - BLOCO C - MOSSUNGUE
 CEP: 81209240 - CURITIBA - PR
 CNPJ 04.368.898/0001-05

INSC. ESTADUAL 9023307399

000058

Responsável pela manutenção da Iluminação Pública: Município 04235541222

Classificação:
 RURAL/AGRICULTIVO DE MILHO

Tipo de Fornecedor:
 MONOFÁSICO RURAL/78A

Leitura anterior 20/10/2022 Leitura atual 21/11/2022 Nº de dias 32 dias Próxima Leitura 20/12/2022

Nome: LUDOVICO GURAL
 LIN IGUACU SUL,
 CENTRO
 CRUZ MACHADO - PR - 84620-000

17912318



NOTA FISCAL Nº 9128442 - SÉRIE 3 / DATA DE EMISSÃO: 23/11/2022
 Consulta Chave de Acesso em:
<http://www.fazenda.pr.gov.br/nf3e/qrcode>
 Chave de Acesso
 41221104368898000106660030091284421056536793
 Protocolo Autorização: 141220009845208
 Protocolo Autorização:

CPF: 215.359.229-15

37944327

11/2022 15/12/2022 R\$ 69,45

Itens de fatura	Und.	Quant.	Preço unit (R\$) com tributos	Valor (R\$)	PIS/ COFINS	ICMS	Tarifa unit. (R\$)	Tributo	Base de Cálculo (R\$)	Alíquota (%)	Valor (R\$)
Energia Elet Uso Sistema	kWh	122	0,309508	37,76	1,76	0,00	0,292150	ICMS	0,00	0,00	0,00
Energia Elet Consumo	kWh	122	0,257787	31,45	2,12	0,00	0,243400	PIS/PASEP	73,81	1,00000	0,73
Subsídio Tarifario TUSD				2,40	0,11	0,00		COFINS	73,81	4,81280	3,58
Subsídio Tarifario Te				2,01	0,13	0,00					
Total - Preço (1)				73,62	0,00						
Subsídio Tarifario Liquido				-4,17							
Total - Outros (2)				-4,17							

CONSUMO FATURADO	Nº DIAS FAT.
10/2022	30
09/2022	32
08/2022	30
07/2022	29
06/2022	32
05/2022	30
04/2022	29
03/2022	32
02/2022	30
01/2022	30
12/2021	31
11/2021	30

TOTAL: 69,45 4,12 0,00

Medidor 37237 Grandezas CONSUMO kWh Postos horários TP Leitura Anterior 245 Leitura Atual 358 Cont. Medidor 1 Cont. Consumo 122

Reservado ao Fisco

Período Fiscal: 23/11/2022

324E.90F1.7C31.7BD1.6DF8.FC4C.9F41.D9F5

INCLUI NA FATURA PIS R\$0,73 E COFINS R\$3,39 CONFORME RES. ANEEL 130/2005.
 CENSO 2022. A PARTIR DE AGOSTO, ATENDA O REGENSEADOR DO IBGE.
 A qualquer tempo pode ser solicitado o cancelamento de valores não relacionados
 à prestação do serviço de energia elétrica, como convênios e doações.
 Períodos Band.Tarif.: Verde:21/10-21/11

INSS

**CNIS - Cadastro Nacional de Informações Sociais
Extrato Previdenciário**



Identificação do Filiado

NIT: 119.92821.72-5 **CPF:** 215.359.229-15 **Nome:** LUDOVICO GURAL

Data de nascimento: 11/01/1953 **Nome da mãe:** FRANCISCA GURAL

Relações Previdenciárias

Seq.	NIT	NB	Origem do Vínculo	Espécie	Data Início	Data Fim	Situação
1	114.10600.74-7	1027943354	Benefício	91 - AUXILIO DOENÇA POR ACIDENTE DO TRABALHO	12/08/1996	04/09/1996	CESSADO
2	119.92821.72-5	1587802950	Benefício	41 - APOSENTADORIA POR IDADE	07/02/2013		ATIVO

Remunerações							
Competência	Remuneração	Indicadores	Competência	Remuneração	Indicadores	Competência	Remuneração
12/2022	1.212,00		11/2022	1.212,00		10/2022	1.212,00
09/2022	1.212,00		08/2022	1.212,00		07/2022	1.212,00
06/2022	1.212,00		05/2022	1.212,00		04/2022	1.212,00
03/2022	1.212,00		02/2022	1.212,00		01/2022	1.212,00
12/2021	1.100,00		11/2021	1.100,00		10/2021	1.100,00
09/2021	1.100,00		08/2021	1.100,00		07/2021	1.100,00
06/2021	1.100,00		05/2021	1.100,00		04/2021	1.100,00
03/2021	1.100,00		02/2021	1.100,00		01/2021	1.100,00
12/2020	1.045,00		11/2020	1.045,00		10/2020	1.045,00
09/2020	1.045,00		08/2020	1.045,00		07/2020	1.045,00
06/2020	1.045,00		05/2020	1.045,00		04/2020	1.045,00
03/2020	1.045,00		02/2020	1.045,00		01/2020	1.039,00
12/2019	998,00		11/2019	998,00			

000059

O INSS poderá rever a qualquer tempo as informações constantes deste extrato, observados os arts. 19 ao 19-F do RPS aprovado pelo Decreto 3.048/99. O segurado somente terá reconhecida como tempo de contribuição ao RGPS a competência cujo valor consolidado seja igual ou superior ao salário mínimo, sendo assegurados os ajustes de complementação, utilização ou agrupamento, conforme o caso, de acordo com o § 14 do art. 195 da CF/1988 e art. 29 da EC 103/2019.

INSS

CNIS - Cadastro Nacional de Informações Sociais

Extrato Previdenciário

04/01/2023 15:41:54

Identificação do Filiado**NIT:** 119.92821.72-5**CPF:** 215.359.229-15**Nome:** LUDOVICO GURAL**Data de nascimento:** 11/01/1953**Nome da mãe:** FRANCISCA GURAL**Relações Previdenciárias**

Remunerações		Indicadores		Remuneração		Indicadores		Remuneração		Indicadores	
Competência	Remuneração	Indicadores	Competência	Remuneração	Indicadores	Competência	Remuneração	Indicadores	Competência	Remuneração	Indicadores
09/2018	954,00		08/2018	954,00		07/2018	954,00		07/2018	954,00	
06/2018	954,00		05/2018	954,00		04/2018	954,00		04/2018	954,00	
03/2018	954,00		02/2018	954,00		01/2018	954,00		01/2018	954,00	
12/2017	937,00		11/2017	937,00		01/2017	937,00		01/2017	937,00	



Você pode conferir a autenticidade do documento em
<https://meu.inss.gov.br/central/#/autenticidade>
 com o código 230104CENTRAL-G-6-GR09

000060

O INSS poderá rever a qualquer tempo as informações constantes deste extrato, observados os arts. 19 ao 19-F do RPS aprovado pelo Decreto 3.048/99. O segurado somente terá reconhecida como tempo de contribuição ao RGPS a competência cujo valor consolidado seja igual ou superior ao salário mínimo, sendo assegurados os ajustes de complementação, utilização ou agrupamento, conforme o caso, de acordo com o § 14 do art. 195 da CF/1988 e art. 29 da EC 103/2019.

Ficha de Credenciamento

EDITAL DE CREDENCIAMENTO Nº 010/2022

OBJETO: CHAMADA PÚBLICA para Credenciamento de objetivando credenciar interessados que preencham os requisitos previstos neste Edital para prestar à administração os serviços de locação de imóvel residencial para servir como aluguel social para famílias em situação de vulnerabilidade social, discriminados no anexo 1, a serem remunerados com base nos preços fixados pela administração obedecidas às especificações e normas constantes do presente Edital

NOME: LUDOVICO GURAL CPF [REDACTED]

ENDEREÇO: Linha Iguaçu Sul

ENDEREÇO ELETRÔNICO: não possui

TELEFONE: (42) 998727642

Cruz Machado, 05 de janeiro, de 2023

À Comissão Especial de Avaliação de Credenciamento de Imóvel

O interessado acima citado, requer seu credenciamento junto à Secretaria Municipal de Assistência Social de Cruz Machado para prestar os serviços objeto do Edital nº 010/2022.

Declara-se o pleno conhecimento e concordância com todos os termos do Edital e anexos.

Declara-se, ainda, que não paira sobre o requerente nenhuma das causas impeditivas a sua contratação.

LUDOVICO GURAL





DECLARAÇÃO AUSÊNCIA DE PARENTESCO

000062

Eu, LUDOVICO GURAL, carteira de identidade [REDACTED] e CPF no [REDACTED] DECLARO, sob as penas da Lei, para os devidos fins que não possuo parentesco consanguíneo ou afim, até 3º grau, com de autoridades ou servidores comissionados da Prefeitura Municipal de Cruz Machado - PR, conforme Acórdão 2745/2010 do Tribunal de Contas do Paraná e Súmula Vinculante 13, do STF.

Por ser verdade, firmo a presente declaração para que produza os efeitos legais, ciente de que a falsidade de seu conteúdo pode implicar na imputação de sanções civis, administrativas, bem como na sanção penal prevista no art. 299 do Código Penal, conforme transcrição abaixo: Art. 299 - Omitir, em documento público ou particular, declaração que nele deveria constar, ou nele inserir ou fazer inserir declaração falsa ou diversa da que devia ser escrita, com o fim de prejudicar direito, criar obrigação ou alterar a verdade sobre o fato juridicamente relevante. Pena: reclusão de 1 (um) a 5 (cinco) anos e multa, se o documento é público e reclusão de 1 (um) a 3 (três) anos, se o documento é particular.

Cruz Machado, 05 de janeiro de 2023.

LUDOVICO GURAL



000063

CRENCIAMENTO – CHAMAMENTO PÚBLICO nº. 010/2022

ATA DE ANÁLISE JULGAMENTO DOS DOCUMENTOS DE HABILITAÇÃO

Aos dez dias do mês de janeiro de dois mil e vinte e três, às 08 (oito e trinta) horas, reuniram-se na sala do Auditório Municipal, do prédio da Prefeitura Municipal, sito a Av. Vitória, nº 251, Bairro Centro, a Presidente da Comissão de Licitações, Sr(a) Vera Maria Benzak Krawczyk e membros da Comissão de Licitação, Sr(a) Lilian Maciel de Oliveira e o Sr(o) Luiz Fernando Soares Gebelini para procederem à análise e julgamento dos documentos de habilitação do proponente Ludovico Gural, inscrito no CPF: 215.359.229-15, interessado no credenciamento 010/2022.

A documentação apresentada foi conferida e rubricada pela presidente da CPL, e demais membros, estando em conformidade com o exigido no edital.

O resultado será publicado no sitio da prefeitura municipal www.pmcm.pr.gov.br, será concedido o prazo recursal a contar desta data.

Nada mais havendo tratar, foi encerrada a sessão, cuja ata vai assinada pelo presidente membros da Comissão de Licitação.



Vera Maria Benzak Krawczyk
Presidente da CPL



Lilian Maciel
Membro da CPL



Luiz Fernando Soares Gebelini
Membro da CPL

**LICITAÇÕES****AVISO DE REABERTURA DE LICITAÇÃO**

PROCESSO 198/2022
TOMADA DE PREÇOS
004/2022

O município de Cruz Machado - PR, por meio da Comissão Permanente de Licitação, torna público aos interessados que, decorrido o prazo legal para recurso, e nos termos do Edital, o Envelopes contendo as Propostas de Preços das licitantes habilitadas, será aberto em reunião pública a realizar-se no dia 20 de janeiro de 2023 às 08:30 horas, no Auditório Municipal da Prefeitura de Cruz Machado, sito à Avenida Vitória, 251, Centro. Solicitamos enviar representante legal da empresa munido de cédula de identidade, caso não seja o mesmo representante credenciado na abertura do certame, este deverá apresentar ainda Procuração para credenciamento conforme Anexo do Edital.

Cruz Machado, 09 de janeiro de 2023.

Vera Maria Benzak Krawczyk
Presidente da CPL

CRENCIAMENTO - CHAMAMENTO PÚBLICO nº.

010/2022

ATA DE ANÁLISE JULGAMENTO DOS DOCUMENTOS DE HABILITAÇÃO

Aos dez dias do mês de janeiro de dois mil e vinte e três, às 08 (oito e trinta) horas, reuniram-se na sala do Audi-

tório Municipal, do prédio da Prefeitura Municipal, sito a Av. Vitória, nº 251, Bairro Centro, a Presidente da Comissão de Licitações, Sr(a) Vera Maria Benzak Krawczyk e membros da Comissão de Licitação, Sr(a) Lilian Maciel de Oliveira e o Sr(o) Luiz Fernando Soares Gebelini para procederem à análise e julgamento dos documentos de habilitação do proponente Ludovico Gural, inscrito no CPF: 215.359.229-15, interessado no credenciamento 010/2022.

A documentação apresentada foi conferida e rubricada pela presidente da CPL, e demais membros, estando em conformidade com o exigido no edital.

O resultado será publicado no sitio da prefeitura municipal www.pmcm.pr.gov.br, será concedido o prazo recursal a contar desta data.

Nada mais havendo tratar, foi encerrada a sessão, cuja ata vai assinada pelo presidente membros da Comissão de Licitação.

Vera Maria Benzak Krawczyk
Presidente da CPL

Lilian Maciel
Membro da CPL

Luiz Fernando Soares
Gebelini
Membro da CPL

**EXTRATOS**

TERMO ADITIVO AO CONTRATO Nº 008/2022

CONTRATO/ADITIVO Nº
001/2023

PROCESSO Nº 188/000064

CONTRATANTE: Município de Cruz Machado, Estado do Paraná.

CONTRATADA: A. CARDOSO TRANSPORTES - ME

OBJETO: Constitui objeto desta licitação a contratação de empresa especializada objetivando a prestação de serviços de transporte escolar para a região do Distrito de Santana, destinados aos alunos da Rede Básica de ensino desta municipalidade, em seus itens conforme justificativa e especificações constantes do Anexo I deste edital.

DO VALOR: Total do Aditivo R\$ 65.526,84 (Sessenta e cinco mil, quinhentos e vinte e seis reais e oitenta e quatro centavos)

Dias Letivos: 102 + 44 (6ª aula Novo Ensino Médio)* = 146 viagens

Item 14 - 59 KM/DIA - Valor KM 4,38 Total Período = 6.018 km sendo o valor de R\$ 26.358,84 a serem aditados. (102 viagens)

Item 29 - 120 KM/DIA - Valor KM 3,20 Total Período = 12.240 km sendo o valor de R\$ 39.168,00 a serem aditados. (102 viagens)

APLICAÇÃO DE MULTA: Compete a Contratante.

FORO: Comarca de União da Vitória, Estado do Paraná.

MUNICÍPIO DE CRUZ
MACHADO
CONTRATANTE