ESTADO DO PARANÁ
PREFEITURA MUNICIPAL DE CRUZ MACHADO

CNPJ: 76.339.688/0001-09 Telefone/Fax: 554 1222 / 554 1222
Av. Vitoria, 251
C.E.P.: 84620-000 - Cruz Machado - PR

Solicitação Nr.: 725/2020
Data: 30/06/2020
Nr. por Centro de Custo: 25

191 - 2020

[ ] Execução de Serviço
[ ] Execução de Dbra
[ ] Compra

SOLICITAÇÃO DE MATERIAIS E/OU EXECUÇÃO DE OBRAS/SERVIÇOS

000001

SOLICITANTE:

Centro de Custo:	276 - DEPARTAMENTO MUNICIPAL DE OBRAS	**Código da Dotação :**	
Órgão:	7 - SECRETARIA MUNICIPAL DE OBRAS, SERVIÇOS RURAIS E T		07.01.2.010.3.3.90.39.19.99.00.00 (350/2020)
Unidade:	1 - Departamento de Serviço Rodoviario Municipal		
Nome do Solicitante:	JOSE DE OLIVEIRA		
Local de Entrega:	DEPARTAMENTO MUN. DE OBRAS E VIAÇÃO -		
Destinação:	SERVIÇOS DE MÃO DE OBRA EM DIVERSAS ESPECIALIDADES DE MANUTENÇÃO DE VEÍCULOS E MÁQUINAS DA FROTA DESTA MUNICIPALIDADE.	**Identificação:**	OBRAS

Observações:

ITENS SOLICITADOS:

Item	Quantidade	Unid.	Especificação	Preço Unit. Previsto	Preço Total Previsto
1	70	HRS	MAO DE OBRA ALTERNADOR VEÍCULOS MÉDIOS E LEVES (18099052)	0,0000	0,00
2	60	HRS	MAO DE OBRA DE ALTERNADOR VEICULO PESADO (18099054)	0,0000	0,00
3	60	HRS	MAO DE OBRA DE PARTIDA VEICULO PESADO (18099055)	0,0000	0,00
4	20	UNI	MÃO DE OBRA DE SCANNER CRUZ MACHADO (18099317)	0,0000	0,00
5	100	HRS	MAO DE OBRA ELETRICA (18099051)	0,0000	0,00
6	100	HRS	MAO DE OBRA EM MOTOR DE PARTIDA (ARRANQUE) (18099053)	0,0000	0,00
7	20	HRS	MAO DE OBRA INJECAO E DIESEL (18099056)	0,0000	0,00
8	40	HRS	MÃO DE OBRA INJEÇÃO ELETRONICA (18098657)	0,0000	0,00
9	10	UN	MÃO DE OBRA LIMPEZA DE BICO(CADA) (18099318)	0,0000	0,00
10	100	HRS	MAO DE OBRA DE AR CONDICIONADO COM ATESTADO DE CAPACIDADE TÉCNICA (18099059)	0,0000	0,00
11	800	KM	QUILOMETRAGEM EXTRA (ALÉM DO RAIO DE 30KM) - SERVIÇOS DE GUINCHO/REBOQUE (18110005)	0,0000	0,00
12	50	UNI	SERVIÇO DE REBOQUE/GUINCHO EM CAMINHÃO PLATAFORMA POR KM - ATÉ 30 QUILOMETROS DE RAIO A CONTAR DO PERIMETRO URBANO - ESTRADAS DIVERSAS (18110002)	0,0000	0,00
13	60	HRS	SERVIÇOS ESPECIALIZADOS DE ESTOFARIA/TAPEÇARIA, PARA MANUTENÇÃO DA FROTA MUNICIPAL, COM	0,0000	0,00

Solicitante: JOSE DE OLIVEIRA:.....

Cruz Machado, 30 de Junho de 2020.

Vera Maria Benzak Krawczyk
Responsável pelo Setor Compras

ESTADO DO PARANÁ
PREFEITURA MUNICIPAL DE CRUZ MACHADO

CNPJ: 76.339.688/0001-09 Telefone/Fax: 554 1222 / 554 1222
Av. Vitoria, 251
C.E.P.: 84620-000 - Cruz Machado - PR

Solicitação Nr.: 725/2020

Data: 30/06/2020

Nr. por Centro de Custo: 25

[ ] Execução de Serviço
[ ] Execução de Obra
[ ] Compra

SOLICITAÇÃO DE MATERIAIS E/OU EXECUÇÃO DE OBRAS/SERVIÇOS 000002

Item	Quantidade	Unid.	Especificação	Preço Unit. Previsto	Preço Total Previsto
			FORNECIMENTO DE PEÇAS E MATERIAIS NECESSARIOS (18099778)		
14	150	HRS	SERVIÇOS ESPECILIZADOS DE ELETRICA DE VEÍCULOS LEVES E PESADOS, PARA MANUTENÇÃO DA FROTA MUNICIPAL PARA VEÍCULOS EM TRANSITO EM UNIÃO DA VITÓRIA. (18090147)	0,0000	0,00
15	70	HRS	SERVIÇOS ESPECILIZADOS DE MECANICA DE VEÍCULOS LEVES, PARA MANUTENÇÃO DA FRDTA MUNICIPAL PARA VEÍCULOS EM TRANSITO EM UNIÃO DA VITÓRIA (18090145)	0,0000	0,00
16	20	UN	MÃO DE OBRA DE SCANNER UNIÃO DA VITÓRIA PR (18090193)	0,0000	0,00
17	100	HRS	SERVIÇOS ESPECILIZADOS DE MECANICA DE VEÍCULOS PESADOS, PARA MANUTENÇÃO DA FROTA MUNICIPAL PARA VEÍCULOS EM TRANSITO EM UNIÃO DA VITÓRIA. (18090146)	0,0000	0,00
18	150	HRS	SERVIÇOS ESPECIALIZADOS DE FUNILARIA, PARA MANUTENÇÃO E RECUPERAÇÃD DA FROTA MUNICIPAL (18099782)	0,0000	0,00
19	30	HRS	MAO DE OBRA TACÓGRAFO ELETRONICO COM CERTIFICADO DE AFERIÇÃO INMETRO. (18099058)	0,0000	0,00
20	30	HRS	MÃD DE OBRA TACÓGRAFO MECANICO COM CERTIFICADO DE AFERIÇÃO INMETRO. (18099057)	0,0000	0,00
21	150	HRS	SERVIÇOS ESPECIALIZADOS DE MECANICA DE VEICULOS LEVES, PARA MANUTENÇÃO DA FROTA MUNICIPAL. (18099779)	0,0000	0,00
22	200	HRS	SERVIÇOS ESPECIALIZADDS DE MECANICA DE VEICULOS PESADOS, CAMINHÕES PARA MANUTENÇÃO DA FROTA MUNICIPAL (18099780)	0,0000	0,00
23	200	HRS	SERVIÇOS ESPECIALIZADOS DE MECANICA DE VEICULOS PESADOS(ÔNIBUS,MICRDONIBUS) (18099781)	0,0000	0,00
24	300	HRS	SERVIÇOS ESPECIALIZADOS DE MECANICA DE VEICULOS PESADOS, (CARREGADEIRAS, MOTONIVELADORA, RETRO-ESCAVADEIRA, TRATOR DE ESTEIRA, ESCAVADEIRAS), SESTEMA ELÉTRICO, ELETRÔNICO E HIDRAULICO. (18099783)	0,0000	0,00

Solicitante: JOSE DE OLIVEIRA:.....

Cruz Machado, 30 de Junho de 2020.

Vera Maria Benzak Krawczyk
Responsável pelo Setor Compras

ESTADO DO PARANÁ
PREFEITURA MUNICIPAL DE CRUZ MACHADO

CNPJ: 76.339.688/0001-09 Telefone/Fax: 554 1222 / 554 1222
Av. Vitoria, 251
C.E.P.: 84620-000 - Cruz Machado - PR

Solicitação Nr.: 725/2020
Data: 30/06/2020
Nr. por Centro de Custo: 25

[ ] Execução de Serviço
[ ] Execução de Obra
[ ] Compra

SOLICITAÇÃO DE MATERIAIS E/OU EXECUÇÃO DE OBRAS/SERVIÇOS 000003

Item	Quantidade	Unid.	Especificação	Preço Unit. Previsto	Preço Total Previsto
25	200	HRS	SERVIÇO DE USINAGEM EM TORNO MECÂNICO (18380001)	0,0000	0,00
26	70	HRS	MÃO DE OBRA AFERIÇÃO TACÓGRAFOS MECANICO E ELETRONICO COM CERTIFICADO DE AFERIÇÃO INMETRO. (18090204)	0,0000	0,00
				Preço Total:	0,00

Solicitante: JOSE DE OLIVEIRA:.....

Cruz Machado, 30 de Junho de 2020.

Vera Maria Benzak Krawczyk
Responsável pelo Setor Compras

ESTADO DO PARANÁ
PREFEITURA MUNICIPAL DE CRUZ MACHADO

CNPJ: 76.339.686/0001-09 Telefone: 554 1222
Av. Vitória, 251
C.E.P.: 84820-000 - Cruz Machado - PR

COLETA Nr.: 191/2020
Data: 30/06/2020

DOCUMENTO PARA COTAÇÃO DE PREÇOS

000004

DOCUMENTO DE COTAÇÃO DE PREÇO DE MATERIAIS E/OU SERVIÇOS

Item	Especificação	Unid	Marca	Quantidade	Preço Unitário	Preço Total
17	SERVIÇOS ESPECILIZADOS DE MECANICA DE VEÍCULOS PESADOS, PARA MANUTENÇÃO DA FROTA MUNICIPAL PARA VEÍCULOS EM TRANSITO EM UNIÃO DA VITÓRIA. (18090146)	HRS		100,00		
18	SERVIÇOS ESPECIALIZADOS DE FUNILARIA, PARA MANUTENÇÃO E RECUPERAÇÃO DA FROTA MUNICIPAL (18099782)	HRS		150,00	118,00	17.700,00
19	MAO DE OBRA TACÓGRAFO ELETRONICO COM CERTIFICADO DE AFERIÇÃO INMETRO. (18099058)	HRS		30,00		
20	MÃO DE OBRA TACÓGRAFO MECANICO COM CERTIFICADO DE AFERIÇÃO INMETRO. (18099057)	HRS		30,00		
21	SERVIÇOS ESPECIALIZADOS DE MECANICA DE VEICULOS LEVES, PARA MANUTENÇÃO DA FROTA MUNICIPAL. (18099779)	HRS		150,00		
22	SERVIÇOS ESPECIALIZADOS DE MECANICA DE VEICULOS PESADOS, CAMINHÕES PARA MANUTENÇÃO DA FROTA MUNICIPAL (18099780)	HRS		200,00		
23	SERVIÇOS ESPECIALIZADOS DE MECANICA DE VEICULOS PESADOS(ÔNIBUS,MICROONIBUS) (18099781)	HRS		200,00		
24	SERVIÇOS ESPECIALIZADOS DE MECANICA DE VEICULOS PESADOS, (CARREGADEIRAS, MOTONIVELADORA, RETRO-ESCAVADEIRA, TRATOR DE ESTEIRA, ESCAVADEIRAS), SESTEMA ELÉTRICO, ELETRÔNICO E HIDRAULICO. (18099783)	HRS		300,00		
25	SERVIÇO DE USINAGEM EM TORNO MECÂNICO (18380001)	HRS		200,00		
26	MÃO DE OBRA AFERIÇÃO TACÓGRAFOS MECANICO E ELETRONICO COM CERTIFICADO DE AFERIÇÃO INMETRO. (18090204)	HRS		70,00		
					Total Geral.....:	

Cruz Machado, 30 de Junho de 2020.

Nelson J. Dreher
CPF: 13.406.214/0001-43
CPF: 067.230.041-15

000005

ESTADO DO PARANÁ
PREFEITURA MUNICIPAL DE CRUZ MACHADO

CNPJ: 76.339.688/0001-09 Telefone: 554 1222
Av. Vitoria, 251
C.E.P.: 84620-000 - Cruz Machado - PR

COLETA Nr.: 191/2020
Data: 30/06/2020

DOCUMENTO PARA COTAÇÃO DE PREÇOS

DOCUMENTO DE COTAÇÃO DE PREÇO DE MATERIAIS E/OU SERVIÇOS

Fornecedor: OFICINA DO CHICO
Endereço: Santana
Cidade: Cruz Machado.

Código: 0
Telefone:
Fax:

Banco:
Agência:
Conta Corrente:

Condições de Pagamento: Conforme edital
Validade da Proposta:
Prazo de Entrega: Conforme edital
Vencimento da Coleta:
Local de Entrega: DEPARTAMENTO MUN. DE OBRAS E VIAÇÃO -
Objeto da Coleta de Preço: - Servicos de mão de obra em diversas especialidades de manutenção de veiculos e maquinas da frota desta municpalidade.

Observações: Coleta 191 - solicitação 725

Item	Especificação	Unid	Marca	Quantidade	Preço Unitário	Preço Total
1	MAO DE OBRA ALTERNADOR VEÍCULOS MÉDIOS E LEVES (18099052)	HRS		70,00	190,00	
2	MAO DE OBRA DE ALTERNADOR VEICULO PESADO (18099054)	HRS		60,00	170,00	
3	MAO DE OBRA DE PARTIDA VEICULO PESADO (18099055)	HRS		60,00	190,00	
4	MÃO DE OBRA DE SCANNER CRUZ MACHADO (18099317)	UNI		20,00	220,00	

Cruz Machado, 30 de Junho de 2020.

ESTADO DO PARANÁ
PREFEITURA MUNICIPAL DE CRUZ MACHADO

CNPJ: 76.339.688/0001-09 Telefone: 554 1222
Av. Vitoria, 251
C.E.P.: 84620-000 - Cruz Machado - PR

COLETA Nr.: 191/2020
Data: 30/06/2020

DOCUMENTO PARA COTAÇÃO DE PREÇOS

DOCUMENTO DE COTAÇÃO DE PREÇO DE MATERIAIS E/OU SERVIÇOS

Item	Especificação	Unid	Marca	Quantidade	Preço Unitário	Preço Total
5	MAO DE OBRA ELETRICA (18099051)	HRS		100,00	110.00	
6	MAO DE OBRA EM MOTOR DE PARTIDA (ARRANQUE) (18099053)	HRS		100,00	190.00	
7	MAO DE OBRA INJECAO E DIESEL (18099056)	HRS		20,00		
8	MÃO DE OBRA INJEÇÃO ELETRONICA (18098657)	HRS		40,00	120.00	
9	MÃO DE OBRA LIMPEZA DE BICO(CADA) (18099318)	UN		10,00	50.00	
10	MAO DE OBRA DE AR CONDICIONADO COM ATESTADO DE CAPACIDADE TÉCNICA (18099059)	HRS		100,00		
11	QUILOMETRAGEM EXTRA (ALÉM DO RAIO DE 30KM) - SERVIÇOS DE GUINCHO/REBOQUE (18110005)	KM		800,00		
12	SERVIÇO DE REBOQUE/GUINCHO EM CAMINHÃO PLATAFORMA POR KM - ATÉ 30 QUILOMETROS DE RAIO A CONTAR DO PERIMETRO URBANO - ESTRADAS DIVERSAS (18110002)	UNI		50,00		
13	SERVIÇOS ESPECIALIZADOS DE ESTOFARIA/TAPEÇARIA, PARA MANUTENÇÃO DA FROTA MUNICIPAL, COM FORNECIMENTO DE PEÇAS E MATERIAIS NECESSARIOS (18099778)	HRS		60,00		
14	SERVIÇOS ESPECILIZADOS DE ELETRICA DE VEÍCULOS LEVES E PESADOS, PARA MANUTENÇÃO DA FROTA MUNICIPAL PARA VEÍCULOS EM TRANSITO EM UNIÃO DA VITÓRIA. (18090147)	HRS		150,00		
15	SERVIÇOS ESPECILIZADOS DE MECANICA DE VEÍCULOS LEVES, PARA MANUTENÇÃO DA FROTA MUNICIPAL PARA VEÍCULOS EM TRANSITO EM UNIÃO DA VITÓRIA (18090145)	HRS		70,00		

Cruz Machado, 30 de Junho de 2020.

000007

ESTADO DO PARANÁ
PREFEITURA MUNICIPAL DE CRUZ MACHADO

CNPJ: 76.339.688/0001-09 Telefone: 554 1222
Av. Vitoria, 251
C.E.P.: 84620-000 - Cruz Machado - PR

COLETA Nr.: 191/2020
Data: 30/06/2020

DOCUMENTO PARA COTAÇÃO DE PREÇOS

DOCUMENTO DE COTAÇÃO DE PREÇO DE MATERIAIS E/OU SERVIÇOS

Item	Especificação	Unid	Marca	Quantidade	Preço Unitário	Preço Total
16	MÃO DE OBRA DE SCANNER UNIÃO DA VITÓRIA PR (18090193)	UN		20,00		
17	SERVIÇOS ESPECILIZADOS DE MECANICA DE VEÍCULOS PESADOS, PARA MANUTENÇÃO DA FROTA MUNICIPAL PARA VEÍCULOS EM TRANSITO EM UNIÃO DA VITÓRIA. (18090146)	HRS		100,00		
18	SERVIÇOS ESPECIALIZADOS DE FUNILARIA, PARA MANUTENÇÃO E RECUPERAÇÃO DA FROTA MUNICIPAL (18099782)	HRS		150,00		
19	MAO DE OBRA TACÓGRAFO ELETRONICO COM CERTIFICADO DE AFERIÇÃO INMETRO. (18099058)	HRS		30,00		
20	MÃO DE OBRA TACÓGRAFO MECANICO COM CERTIFICADO DE AFERIÇÃO INMETRO. (18099057)	HRS		30,00		
21	SERVIÇOS ESPECIALIZADOS DE MECANICA DE VEICULOS LEVES, PARA MANUTENÇÃO DA FROTA MUNICIPAL. (18099779)	HRS		150,00	120.00	
22	SERVIÇOS ESPECIALIZADOS DE MECANICA DE VEICULOS PESADOS, CAMINHÕES PARA MANUTENÇÃO DA FROTA MUNICIPAL (18099780)	HRS		200,00		
23	SERVIÇOS ESPECIALIZADOS DE MECANICA DE VEICULOS PESAOOS(ÔNIBUS,MICROONIBUS) (18099781)	HRS		200,00		
24	SERVIÇOS ESPECIALIZADOS DE MECANICA DE VEICULOS PESAOOS, (CARREGADEIRAS, MOTONIVELADORA, RETRO-ESCAVADEIRA, TRATOR OE ESTEIRA, ESCAVADEIRAS), SESTEMA ELÉTRICO, ELETRÔNICO E HIORAULICO. (18099783)	HRS		300,00		
25	SERVIÇO DE USINAGEM EM TORNO MECÂNICO.(18380001)	HRS		200,00		

Cruz Machado, 30 de Junho de 2020.

ESTADO DO PARANÁ
PREFEITURA MUNICIPAL DE CRUZ MACHADO

CNPJ: 76.339.688/0001-09 Telefone: 554 1222
Av. Vitoria, 251
C.E.P.: 84620-000 - Cruz Machado - PR

000008

COLETA Nr.: 191/2020
Data: 30/06/2020

DOCUMENTO PARA COTAÇÃO DE PREÇOS

DOCUMENTO DE COTAÇÃO DE PREÇO DE MATERIAIS E/OU SERVIÇOS

Item	Especificação	Unid	Marca	Quantidade	Preço Unitário	Preço Total
26	MÃO DE OBRA AFERIÇÃO TACÓGRAFOS MECANICO E ELETRONICO COM CERTIFICADO DE AFERIÇÃO INMETRO. (18090204)	HRS		70,00		
					Total Geral.....:	

Cruz Machado, 30 de Junho de 2020.

))

[redacted]

[redacted]

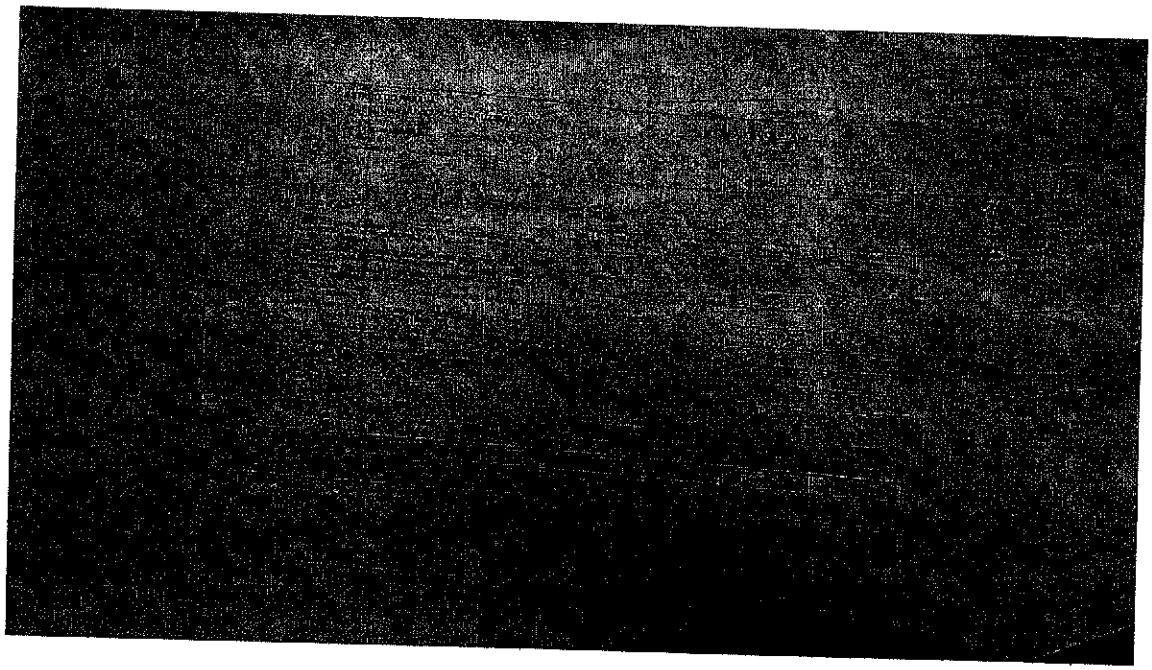

000010

ESTADO DO PARANÁ
PREFEITURA MUNICIPAL DE CRUZ MACHADO

CNPJ: 76.339.688/0001-09 Telefone: 554 1222
Av. Vitoria, 251
C.E.P.: 84620-000 - Cruz Machado - PR

COLETA Nr.: 191/2020
Data: 30/06/2020

DOCUMENTO PARA COTAÇÃO DE PREÇOS

DOCUMENTO DE COTAÇÃO DE PREÇO DE MATERIAIS E/OU SERVIÇOS

Fornecedor:
Endereço:
Cidade -

Código: 0
Telefone:
Fax:

Banco:
Agência:
Conta Corrente:

Condições de Pagamento: Conforme edital
Validade da Proposta:
Local de Entrega: DEPARTAMENTO MUN. DE OBRAS E VIAÇÃO -
Objeto da Coleta de Preço: - Servicos de mão de obra em diversas especialidades de manutenção de veículos e maquinas da frota desta municpalidade.

Prazo de Entrega: Conforme edital
Vencimento da Coleta:

Observações:

Item	Especificação	Unid	Marca	Quantidade	Preço Unitário	Preço Total
1	MAO DE OBRA ALTERNADOR VEÍCULOS MÉDIOS E LEVES (18099052)	HRS		70,00	110,00	
2	MAO DE OBRA DE ALTERNADOR VEICULO PESADO (18099054)	HRS		60,00	130,00	
3	MAO DE OBRA DE PARTIDA VEICULO PESADO (18099055)	HRS		60,00	130,00	
4	MÃO DE OBRA DE SCANNER CRUZ MACHADO (18099317)	UNI		20,00	150,00	
5	MAO DE OBRA ELETRICA (18099051)	HRS		100,00	120,00	

Cruz Machado, 30 de Junho de 2020.

RODRIGO LUIS MATOSO

000011

ESTADO DO PARANÁ
PREFEITURA MUNICIPAL DE CRUZ MACHADO

CNPJ: 76.339.688/0001-09 Telefone: 554 1222
Av. Vitoria, 251
C.E.P.: 84620-000 - Cruz Machado - PR

COLETA Nr.: 191/2020
Data: 30/06/2020

DOCUMENTO PARA COTAÇÃO DE PREÇOS

DOCUMENTO DE COTAÇÃO DE PREÇO DE MATERIAIS E/OU SERVIÇOS

Item	Especificação	Unid	Marca	Quantidade	Preço Unitário	Preço Total
6	MAO DE OBRA EM MOTOR DE PARTIDA (ARRANQUE) (18099053)	HRS		100,00	140,00	
7	MAO DE OBRA INJECAO E DIESEL (18099056)	HRS		20,00	150,00	
8	MÃO DE OBRA INJEÇÃO ELETRONICA (18098657)	HRS		40,00	150,00	
9	MÃO DE OBRA LIMPEZA DE BICO(CADA) (18099318)	UN		10,00	50,00	
10	MAO DE OBRA DE AR CONDICIONADO COM ATESTADO DE CAPACIDADE TÉCNICA (18099059)	HRS		100,00	— // —	
11	QUILOMETRAGEM EXTRA (ALÉM DO RAIO DE 30KM) - SERVIÇOS DE GUINCHO/REBOQUE (18110005)	KM		800,00	— // —	
12	SERVIÇO DE REBOQUE/GUINCHO EM CAMINHÃO PLATAFORMA POR KM - ATÉ 30 QUILOMETROS DE RAIO A CONTAR DO PERIMETRO URBANO - ESTRADAS DIVERSAS (18110002)	UNI		50,00	— // —	
13	SERVIÇOS ESPECIALIZADOS DE ESTOFARIA/TAPEÇARIA, PARA MANUTENÇÃO DA FROTA MUNICIPAL, COM FORNECIMENTO DE PEÇAS E MATERIAIS NECESSARIOS (18099778)	HRS		60,00	— // —	
14	SERVIÇOS ESPECILIZADOS DE ELETRICA DE VEÍCULDS LEVES E PESADOS, PARA MANUTENÇÃO DA FROTA MUNICIPAL PARA VEÍCULOS EM TRANSITO EM UNIÃO DA VITÓRIA. (18090147)	HRS		150,00	— // —	
15	SERVIÇOS ESPECILIZADOS DE MECANICA DE VEÍCULDS LEVES, PARA MANUTENÇÃO DA FROTA MUNICIPAL PARA VEÍCULOS EM TRANSITO EM UNIÃO DA VITÓRIA (18090145)	HRS		70,00	— // —	
16	MÃO DE OBRA DE SCANNER UNIÃO DA VITÓRIA PR (18090193)	UN		20,00	— // —	

Cruz Machado, 30 de Junho de 2020.

000012

ESTADO DO PARANÁ
PREFEITURA MUNICIPAL DE CRUZ MACHADO

CNPJ: 76.339.688/0001-09 Telefone: 554 1222
Av. Vitoria, 251
C.E.P.: 84620-000 - Cruz Machado - PR

COLETA Nr.: 191/2020
Data: 30/06/2020

DOCUMENTO PARA COTAÇÃO DE PREÇOS

DOCUMENTO DE COTAÇÃO DE PREÇO DE MATERIAIS E/OU SERVIÇOS

Item	Especificação	Unid	Marca	Quantidade	Preço Unitário	Preço Total
17	SERVIÇOS ESPECILIZADOS DE MECANICA DE VEÍCULOS PESADOS, PARA MANUTENÇÃO DA FROTA MUNICIPAL PARA VEÍCULOS EM TRANSITO EM UNIÃO DA VITÓRIA. (18090146)	HRS		100,00	— " —	
18	SERVIÇOS ESPECIALIZADOS DE FUNILARIA, PARA MANUTENÇÃO E RECUPERAÇÃO DA FROTA MUNICIPAL (18099782)	HRS		150,00	— " —	
19	MAO DE OBRA TACÓGRAFO ELETRONICO COM CERTIFICADO DE AFERIÇÃO INMETRD. (18099058)	HRS		30,00	— " —	
20	MÃO DE DBRA TACÓGRAFO MECANICO COM CERTIFICADO DE AFERIÇÃO INMETRO. (18099057)	HRS		30,00	— " —	
21	SERVIÇOS ESPECIALIZADOS DE MECANICA DE VEICULOS LEVES, PARA MANUTENÇÃO DA FROTA MUNICIPAL. (18099779)	HRS		150,00	— " —	
22	SERVIÇOS ESPECIALIZADOS DE MECANICA DE VEICULOS PESADOS, CAMINHÕES PARA MANUTENÇÃO DA FROTA MUNICIPAL (18099780)	HRS		200,00	— " —	
23	SERVIÇOS ESPECIALIZADOS DE MECANICA DE VEICULOS PESADOS(ÔNIBUS,MICROONIBUS) (18099781)	HRS		200,00	— " —	
24	SERVIÇOS ESPECIALIZADOS DE MECANICA DE VEICULOS PESADOS, (CARREGADEIRAS, MOTONIVELADORA, RETRO-ESCAVADEIRA, TRATOR DE ESTEIRA, ESCAVADEIRAS), SESTEMA ELÉTRICO, ELETRÔNICO E HIDRAULICO. (18099783)	HRS		300,00	— " —	
25	SERVIÇO DE USINAGEM EM TORNO MECÂNICO (18380001)	HRS		200,00	— " —	
26	MÃO DE OBRA AFERIÇÃO TACÓGRAFOS MECANICO E ELETRONICO COM CERTIFICADO DE AFERIÇÃO INMETRO. (18090204)	HRS		70,00	— " —	
					Total Geral.....:	

Cruz Machado, 30 de Junho de 2020.

000013

ESTADO DO PARANÁ
PREFEITURA MUNICIPAL DE CRUZ MACHADO

CNPJ: 76.339.688/0001-09 Telefone: 554 1222
Av. Vitoria, 251
C.E.P.: 84620-000 - Cruz Machado - PR

COLETA Nr.: 191/2020
Data: 30/06/2020

DOCUMENTO PARA COTAÇÃO DE PREÇOS

DOCUMENTO DE COTAÇÃO DE PRECO DE MATERIAIS E/OU SERVIÇOS

Fornecedor: COMERCIO DE BATERIAS VARNIER
Endereço: AV. BRUNO MUNHOZ DA ROCHA NETO 1056
Cidade: VILA DA VITORIA - PR

Código: 0
Telefone:
Fax:

Banco:
Agência:
Conta Corrente.

Condições de Pagamento: Conforme edital
Validade da Proposta:
Prazo de Entrega: Conforme edital
Local de Entrega: DEPARTAMENTO MUN. DE OBRAS E VIAÇÃO -
Vencimento da Coleta:
Objeto da Coleta de Preço: - Servicos de mão de obra em diversas especialidades de manutenção de veículos e maquinas da frota desta municipalidade.

Observações:

Item	Especificação	Unid	Marca	Quantidade	Preço Unitário	Preço Total
1	MAO DE OBRA ALTERNADOR VEÍCULOS MÉDIOS E LEVES (18099052)	HRS	VARNIER	70,00	R$110,00	R$7.700,00
2	MAO DE OBRA DE ALTERNADOR VEICULO PESADO (18099054)	HRS	VARNIER	60,00	R$150,00	R$9.000,00
3	MAO DE OBRA DE PARTIDA VEICULO PESADO (18099055)	HRS	VARNIER	60,00	R$150,00	R$9.000,00
4	MÃO DE OBRA DE SCANNER CRUZ MACHADO (18099317)	UNI	VARNIER	20,00	R$180,00	R$3.600,00
5	MAO DE OBRA ELETRICA (18099051)	HRS	VARNIER	100,00	R$75,00	R$7.500,00

Cruz Machado, 30 de Junho de 2020.

000014

ESTADO DO PARANÁ
PREFEITURA MUNICIPAL DE CRUZ MACHADO

CNPJ: 76.339.688/0001-09 Telefone: 554 1222
Av. Vitoria, 251
C.E.P.: 84620-000 - Cruz Machado - PR

COLETA Nr.: 191/2020
Data: 30/06/2020

DOCUMENTO PARA COTAÇÃO DE PREÇOS

DOCUMENTO DE COTAÇÃO DE PREÇO DE MATERIAIS E/OU SERVIÇOS

Item	Especificação	Unid	Marca	Quantidade	Preço Unitário	Preço Total
6	MAO DE OBRA EM MOTOR DE PARTIDA (ARRANQUE) (18099053)	HRS	VARNIER	100,00	R$ 110,00	R$ 11.000,00
7	MAO DE OBRA INJECAO E DIESEL (18099056)	HRS	VARNIER	20,00	R$ 80,00	R$ 1.600,00
8	MÃO DE OBRA INJEÇAO ELETRONICA (18098657)	HRS	VARNIER	40,00	R$ 80,00	R$ 3.200,00
9	MÃO DE OBRA LIMPEZA DE BICO(CADA) (18099318)	UN	VARNIER	10,00	R$ 25,00	R$ 250,00
10	MAO DE OBRA DE AR CONDICIONADO COM ATESTADO DE CAPACIDADE TÉCNICA (18099059)	HRS	VARNIER	100,00	R$ 90,00	R$ 9.000,00
11	QUILOMETRAGEM EXTRA (ALÉM DO RAIO DE 30KM) - SERVIÇOS DE GUINCHO/REBOQUE (18110005)	KM		800,00		
12	SERVIÇO DE REBOQUE/GUINCHO EM CAMINHÃO PLATAFORMA POR KM - ATÉ 30 QUILOMETROS DE RAIO A CONTAR DO PERIMETRO URBANO - ESTRADAS DIVERSAS (18110002)	UNI		50,00		
13	SERVIÇOS ESPECIALIZADOS DE ESTOFARIA/TAPEÇARIA, PARA MANUTENÇÃO DA FROTA MUNICIPAL, COM FORNECIMENTO DE PEÇAS E MATERIAIS NECESSARIOS (18099778)	HRS		60,00		
14	SERVIÇOS ESPECILIZADOS DE ELETRICA DE VEÍCULOS LEVES E PESADOS, PARA MANUTENÇÃO DA FROTA MUNICIPAL PARA VEÍCULOS EM TRANSITO EM UNIÃO DA VITÓRIA (18090147)	HRS	VARNIER	150,00	R$ 75,00	R$ 11.250,00
15	SERVIÇOS ESPECILIZADOS DE MECANICA DE VEÍCULOS LEVES, PARA MANUTENÇÃO DA FROTA MUNICIPAL PARA VEÍCULOS EM TRANSITO EM UNIÃO DA VITÓRIA (18090145)	HRS		70,00		
16	MÃO DE OBRA DE SCANNER UNIÃO DA VITÓRIA PR (18090193)	UN	VARNIER	20,00	R$ 80,00	R$ 1.600,00

Cruz Machado, 30 de Junho de 2020.

000015

ESTADO DO PARANÁ
PREFEITURA MUNICIPAL DE CRUZ MACHADO

CNPJ: 76.339.688/0001-09 Telefone: 554 1222
Av. Vitoria, 251
C.E.P.: 84620-000 - Cruz Machado - PR

COLETA Nr.: 191/2020
Data: 30/06/2020

DOCUMENTO PARA COTAÇÃO DE PREÇOS

DOCUMENTO DE COTAÇÃO DE PREÇO DE MATERIAIS E/OU SERVIÇOS

Especificação	Unid	Marca	Quantidade	Preço Unitário	Preço Total
SERVIÇOS ESPECILIZADOS DE MECANICA DE VEÍCULOS PESADOS, PARA MANUTENÇÃO DA FROTA MUNICIPAL PARA VEÍCULOS EM TRANSITO EM UNIÃO DA VITÓRIA. (18090146)	HRS		100,00		
SERVIÇOS ESPECIALIZADOS DE FUNILARIA, PARA MANUTENÇÃO E RECUPERAÇÃO DA FROTA MUNICIPAL (18099782)	HRS		150,00		
MÃO DE OBRA TACÓGRAFO ELETRONICO COM CERTIFICADO DE AFERIÇÃO INMETRO. (18099058)	HRS	VARNIER	30,00	R$150,00	R$4.500,00
MÃO DE OBRA TACÓGRAFO MECANICO COM CERTIFICADO DE AFERIÇÃO INMETRO. (18099057)	HRS	VARNIER	30,00	R$150,00	R$4.500,00
SERVIÇOS ESPECIALIZADOS DE MECANICA DE VEICULOS LEVES, PARA MANUTENÇÃO DA FROTA MUNICIPAL. (18099779)	HRS		150,00		
SERVIÇOS ESPECIALIZADOS DE MECANICA DE VEICULOS PESADOS, CAMINHÕES PARA MANUTENÇÃO DA FROTA MUNICIPAL (18099780)	HRS		200,00		
SERVIÇOS ESPECIALIZADOS DE MECANICA DE VEICULOS PESADOS(ÔNIBUS,MICROONIBUS) (18099781)	HRS		200,00		
SERVIÇOS ESPECIALIZADOS DE MECANICA DE VEICULOS PESADOS. (CARREGADEIRAS, MOTONIVELADORA, RETRO-ESCAVADEIRA, TRATOR DE ESTEIRA, ESCAVADEIRAS), SESTEMA ELETRICO, ELETRÔNICO E HIDRAULICO. (18099783)	HRS		300,00		
SERVIÇO DE USINAGEM EM TORNO MECÂNICO (18380001)	HRS		200,00		
MÃO DE OBRA AFERIÇÃO TACÓGRAFOS MECANICO E ELETRONICO COM CERTIFICADO DE AFERIÇÃO INMETRO. (18090204)	HRS	VARNIER	70,00	R$613,34	R$42.133,80
				Total Geral.....:	R$126.633,80

uz Machado, 30 de Junho de 2020.

000016

ESTADO DO PARANÁ
PREFEITURA MUNICIPAL DE CRUZ MACHADO

CNPJ: 76.339.688/0001-09 Telefone: 554 1222
Av. Vitoria, 251
C.E.P.: 84620-000 - Cruz Machado - PR

COLETA Nr.: 191/2020
Data: 30/06/2020

DOCUMENTO PARA COTAÇÃO DE PREÇOS

DOCUMENTO DE COTAÇÃO DE PREÇO DE MATERIAIS E/OU SERVIÇOS

Fornecedor: MECANICA MARJOVAN LTDA - EPP
Endereço: RUA MANOEL ESTEVÃO, 415 E 406 - CENTRO
Cidade UNIÃO DA VITORIA - PR

Código: 0
Telefone: (42)3523-3200
Fax:

Banco: 001 - BANCO DO BRASIL
Agência: 0217-8
Conta Corrente: 7080-7

Condições de Pagamento: Conforme edital
Prazo de Entrega: Conforme edital
Validade da Proposta:
Vencimento da Coleta:
Local de Entrega: DEPARTAMENTO MUN. DE OBRAS E VIAÇÃO -
Objeto da Coleta de Preço: - Servicos de mão de obra em diversas especialidades de manutenção de veiculos e maquinas da frota desta municpalidade.

Observações:

Item	Especificação	Unid	Marca	Quantidade	Preço Unitário	Preço Total
1	MAO DE OBRA ALTERNADOR VEICULOS MEDIOS E LEVES (18099052)	HRS		70,00	85,00	5.950,00
2	MAO DE OBRA DE ALTERNADOR VEICULO PESADO (18099054)	HRS		60,00	110,00	6.600,00
3	MAO DE OBRA DE PARTIDA VEICULO PESADO (18099055)	HRS		60,00	110,00	6.600,00
4	MÃO DE OBRA DE SCANNER CRUZ MACHADO PESADO (18099317)	UNI		20,00	180,00	3.600,00
5	MAO DE OBRA ELETRICA (18099051)	HRS		100,00	70,00	7.000,00

Cruz Machado, 30 de Junho de 2020.

79.318.010/0001-20
MECÂNICA MARJOVAN LTDA-EPP
Rua Manoel Estevão, 415 e 406
CENTRO - CEP 84600-000
UNIÃO DA VITÓRIA - PR

ESTADO DO PARANÁ
PREFEITURA MUNICIPAL DE CRUZ MACHADO

000017

CNPJ: 76.339.688/0001-09 Telefone: 554 1222
Av. Vitoria, 251
C.E.P.: 84620-000 - Cruz Machado - PR

COLETA Nr.: 191/2020
Data: 30/06/2020

DOCUMENTO PARA COTAÇÃO DE PREÇOS

DOCUMENTO DE COTAÇÃO DE PREÇO DE MATERIAIS E/OU SERVIÇOS

Item	Especificação	Unid	Marca	Quantidade	Preço Unitário	Preço Total
6	MAO DE OBRA EM MOTOR DE PARTIDA LEVE (18099053)	HRS		100,00	85,00	8.500,00
7	MAO DE OBRA INJECAO E DIESEL (18099056)	HRS		20,00	120,00	2.400,00
8	MÃO DE OBRA INJEÇÃO ELETRONICA (18098657)	HRS		40,00	120,00	4.800,00
9	MÃO DE OBRA LIMPEZA DE BICO(CADA) (18099318)	UN		10,00	40,00	400,00
10	MAO DE OBRA DE AR CONDICIONADO COM ATESTADO DE CAPACIDADE TÉCNICA (18099059)	HRS		100,00	120,00	12.000,00
11	QUILOMETRAGEM EXTRA (ALÉM DO RAIO DE 30KM) - SERVIÇOS DE GUINCHO/REBOQUE (18110005)	KM		800,00	3,50	2.800,00
12	SERVIÇO DE REBOQUE/GUINCHO EM CAMINHÃO PLATAFORMA POR KM - ATÉ 30 QUILOMETROS DE RAIO A CONTAR DO PERIMETRO URBANO - ESTRADAS DIVERSAS (18110002)	UNI		50,00	150,00	7.500,00
13	SERVIÇOS ESPECIALIZADOS DE ESTOFARIA/TAPEÇARIA, PARA MANUTENÇÃO DA FROTA MUNICIPAL, COM FORNECIMENTO DE PEÇAS E MATERIAIS NECESSARIOS (18099778)	HRS		60,00	120,00	7.200,00
14	SERVIÇOS ESPECILIZADOS DE ELETRICA DE VEÍCULOS LEVES E PESADOS, PARA MANUTENÇÃO DA FROTA MUNICIPAL PARA VEÍCULOS EM TRANSITO EM UNIÃO DA VITÓRIA. (18090147)	HRS		150,00	120,00	18.000,00
15	SERVIÇOS ESPECILIZADOS DE MECANICA DE VEÍCULOS LEVES, PARA MANUTENÇÃO DA FROTA MUNICIPAL PARA VEÍCULOS EM TRANSITO EM UNIÃO DA VITÓRIA (18090145)	HRS		70,00	90,00	6.300,00
16	MÃO DE OBRA DE SCANNER UNIÃO DA VITÓRIA PR (18090193)	UN		20,00	150,00	3.000,00

Cruz Machado, 30 de Junho de 2020.

79.318.010/0001-20
MECÂNICA MARJOVAN LTDA-EPP
Rua Manoel Estevão, 415 e 406
CENTRO - CEP 84600-000
UNIÃO DA VITÓRIA - PR

000018

ESTADO DO PARANÁ
PREFEITURA MUNICIPAL DE CRUZ MACHADO

CNPJ: 76.339.688/0001-09 Telefone: 554 1222
Av. Vitoria, 251
C.E.P.: 84620-000 - Cruz Machado - PR

COLETA Nr.: 191/2020
Data: 30/06/2020

DOCUMENTO PARA COTAÇÃO DE PREÇOS

Folha: 3/3

DOCUMENTO DE COTAÇÃO DE PREÇO DE MATERIAIS E/OU SERVIÇOS

Item	Especificação	Unid	Marca	Quantidade	Preço Unitário	Preço Total
17	SERVIÇOS ESPECILIZADOS DE MECANICA DE VEICULOS PESADOS, PARA MANUTENÇÃO DA FROTA MUNICIPAL PARA VEÍCULOS EM TRANSITO EM UNIÃO DA VITÓRIA. (18090146)	HRS		100,00	120,00	12.000,00
18	SERVIÇOS ESPECIALIZADOS DE FUNILARIA, PARA MANUTENÇÃO E RECUPERAÇÃO DA FROTA MUNICIPAL (18099782)	HRS		150,00	120,00	18.000,00
19	MAO DE OBRA TACÓGRAFO ELETRONICO COM CERTIFICADO DE AFERIÇÃO INMETRO (18099058)	HRS		30,00		
20	MÃO DE OBRA TACÓGRAFO MECANICO COM CERTIFICADO DE AFERIÇÃO INMETRO. (18099057)	HRS		30,00		
21	SERVIÇOS ESPECIALIZADOS DE MECANICA DE VEICULOS LEVES, PARA MANUTENÇÃO DA FROTA MUNICIPAL. (18099779)	HRS		150,00	70,00	10.500,00
22	SERVIÇOS ESPECIALIZADOS DE MECANICA DE VEICULOS PESADOS, CAMINHÕES PARA MANUTENÇÃO DA FROTA MUNICIPAL (18099780)	HRS		200,00	120,00	24.000,00
23	SERVIÇOS ESPECIALIZADOS DE MECANICA DE VEICULOS PESADOS(ÔNIBUS,MICROONIBUS) (18099781)	HRS		200,00	120,00	24.000,00
24	SERVIÇOS ESPECIALIZADOS DE MECANICA DE VEICULOS PESADOS, (CARREGADEIRAS, MOTONIVELADORA, RETRO-ESCAVADEIRA, TRATOR DE ESTEIRA, ESCAVADEIRAS). SESTEMA ELÉTRICO, ELETRÔNICO E HIDRAULICO. (18099783)	HRS		300,00	150,00	45.000,00
25	SERVIÇO DE USINAGEM EM TORNO MECÂNICO (18380001)	HRS		200,00	100,00	20.000,00
26	MÃO DE OBRA AFERIÇÃO TACÓGRAFOS MECANICO E ELETRONICO COM CERTIFICADO DE AFERIÇÃO INMETRO. (18090204)	HRS		70,00		
					Total Geral.....:	256.150,00

Cruz Machado, 30 de Junho de 2020.

79.318.010/0001-20
MECÂNICA MARJOVAN LTDA-EPP
Rua Manoel Estevão, 415 e 406
CENTRO - CEP 84600-000
UNIÃO DA VITÓRIA - PR

000019

ESTADO DO PARANÁ
PREFEITURA MUNICIPAL DE CRUZ MACHADO

CNPJ: 76.339.688/0001-09 Telefone: 554 1222
Av. Vitoria, 251
C.E.P.: 84620-000 - Cruz Machado - PR

COLETA Nr.: 191/2020
Data: 30/06/2020

DOCUMENTO PARA COTAÇÃO DE PREÇOS

DOCUMENTO DE COTAÇÃO DE PREÇO DE MATERIAIS E/OU SERVIÇOS

Fornecedor: BAIAK & CIA LTDA
Endereço: Rua Francisco Fernandes Luis, 510 Box 0
Cidade - São Joaquim CEP 84 605 168 União da Vitoria PR

Código: 0
Telefone:
Fax:

Banco:
Agência:
Conta Corrente:

Condições de Pagamento: Conforme edital
Validade da Proposta:
Prazo de Entrega: Conforme edital
Vencimento da Coleta:
Local de Entrega: DEPARTAMENTO MUN. DE OBRAS E VIAÇÃO -
Objeto da Coleta de Preço: - Servicos de mão de obra em diversas especialidades de manutenção de veículos e maquinas da frota desta municpalidade.

Observações:

Item	Especificação	Unid	Marca	Quantidade	Preço Unitário	Preço Total
1	MAO DE OBRA ALTERNADOR VEÍCULOS MÉDIOS E LEVES (18099052)	HRS		70,00	80.00	
2	MAO DE OBRA DE ALTERNADOR VEICULO PESADO (18099054)	HRS		60,00	130.00	
3	MAO DE OBRA DE PARTIDA VEICULO PESADO (18099055)	HRS		60,00	150.00	
4	MÃO DE OBRA DE SCANNER CRUZ MACHADO (18099317)	UNI		20,00	100.00	
5	MAO DE OBRA ELETRICA (18099051)	HRS		100,00	70.00	

Cruz Machado, 30 de Junho de 2020.

BAIAK & CIA LTDA
Rua Francisco Fernandes Luis, 510 Box 0
São Joaquim CEP 84 605 168
União da Vitoria PR

000020

ESTADO DO PARANÁ
PREFEITURA MUNICIPAL DE CRUZ MACHADO

CNPJ: 76.339.688/0001-09 Telefone: 554 1222
Av. Vitoria, 251
C.E.P.: 84620-000 - Cruz Machado - PR

COLETA Nr.: 191/2020
Data: 30/06/2020

DOCUMENTO PARA COTAÇÃO DE PREÇOS

DOCUMENTO DE COTAÇÃO DE PREÇO DE MATERIAIS E/OU SERVIÇOS

Item	Especificação	Unid	Marca	Quantidade	Preço Unitário	Preço Total
6	MAO DE OBRA EM MOTOR DE PARTIDA (ARRANQUE) (18099053)	HRS		100,00	120,00	
7	MAO DE OBRA INJECAO E DIESEL (18099056)	HRS		20,00	150,00	
8	MÃO DE OBRA INJEÇÃO ELETRONICA (18098657)	HRS		40,00	100,00	
9	MÃO DE OBRA LIMPEZA DE BICO(CADA) (18099318)	UN		10,00	25,00	
10	MAO DE OBRA DE AR CONDICIONADO COM ATESTADO DE CAPACIDADE TÉCNICA (18099059)	HRS		100,00	190,00	
11	QUILOMETRAGEM EXTRA (ALÉM DO RAIO DE 30KM) - SERVIÇOS DE GUINCHO/REBOQUE (18110005)	KM		800,00	5,00	
12	SERVIÇO DE REBOQUE/GUINCHO EM CAMINHÃO PLATAFORMA POR KM - ATÉ 30 QUILOMETROS DE RAIO A CONTAR DO PERIMETRO URBANO - ESTRADAS DIVERSAS (18110002)	UNI		50,00	6,00	
13	SERVIÇOS ESPECIALIZADOS DE ESTOFARIA/TAPEÇARIA, PARA MANUTENÇÃO DA FROTA MUNICIPAL, COM FORNECIMENTO DE PEÇAS E MATERIAIS NECESSARIOS (18099778)	HRS		60,00	140,00	
14	SERVIÇOS ESPECILIZADOS DE ELETRICA DE VEÍCULOS LEVES E PESADOS, PARA MANUTENÇÃO DA FROTA MUNICIPAL PARA VEÍCULOS EM TRANSITO EM UNIÃO DA VITÓRIA. (18090147)	HRS		150,00	150,00	
15	SERVIÇOS ESPECILIZADOS DE MECANICA DE VEÍCULOS LEVES, PARA MANUTENÇÃO DA FROTA MUNICIPAL PARA VEÍCULOS EM TRANSITO EM UNIÃO DA VITÓRIA (18090145)	HRS		70,00	95,00	
16	MÃO DE OBRA DE SCANNER UNIÃO DA VITÓRIA PR (18090193)	UN		20,00	90,00	

Cruz Machado, 30 de Junho de 2020.

Rua Francisco ... Sala ... Box 0... 605 168
União da Vitória PR

000021

ESTADO DO PARANÁ
PREFEITURA MUNICIPAL DE CRUZ MACHADO

CNPJ: 76.339.688/0001-09 Telefone: 554 1222
Av. Vitoria, 251
C.E.P.: 84620-000 - Cruz Machado - PR

COLETA Nr.: 191/2020
Data: 30/06/2020

DOCUMENTO PARA COTAÇÃO DE PREÇOS

DOCUMENTO DE COTAÇÃO DE PREÇO DE MATERIAIS E/OU SERVIÇOS

Item	Especificação	Unid	Marca	Quantidade	Preço Unitário	Preço Total
17	SERVIÇOS ESPECILIZADOS DE MECANICA DE VEÍCULOS PESADOS, PARA MANUTENÇÃO DA FROTA MUNICIPAL PARA VEÍCULOS EM TRANSITO EM UNIÃO DA VITÓRIA. (18090146)	HRS		100,00	160,00	
18	SERVIÇOS ESPECIALIZADOS DE FUNILARIA, PARA MANUTENÇÃO E RECUPERAÇÃO DA FROTA MUNICIPAL (18099782)	HRS		150,00	140,00	
19	MAO DE OBRA TACÓGRAFO ELETRONICO COM CERTIFICADO DE AFERIÇÃO INMETRO. (18099058)	HRS		30,00	130,00	
20	MÃO DE OBRA TACÓGRAFO MECANICO COM CERTIFICADO DE AFERIÇÃO INMETRO. (18099057)	HRS		30,00	145,00	
21	SERVIÇOS ESPECIALIZADOS DE MECANICA DE VEICULOS LEVES, PARA MANUTENÇÃO DA FROTA MUNICIPAL. (18099779)	HRS		150,00	90,00	
22	SERVIÇOS ESPECIALIZADOS DE MECANICA DE VEICULOS PESADOS, CAMINHÕES PARA MANUTENÇÃO DA FROTA MUNICIPAL (18099780)	HRS		200,00	140,00	
23	SERVIÇOS ESPECIALIZADOS DE MECANICA DE VEICULOS PESADOS(ÔNIBUS,MICROONIBUS) (18099781)	HRS		200,00	140,00	
24	SERVIÇOS ESPECIALIZADOS DE MECANICA DE VEICULOS PESADOS, (CARREGADEIRAS, MOTONIVELADORA, RETRO-ESCAVADEIRA, TRATOR DE ESTEIRA, ESCAVADEIRAS), SESTEMA ELÉTRICO, ELETRÔNICO E HIDRAULICO. (18099783)	HRS		300,00	160,00	
25	SERVIÇO DE USINAGEM EM TORNO MECÂNICO (18380001)	HRS		200,00	175,00	
26	MÃO DE OBRA AFERIÇÃO TACÓGRAFOS MECANICO E ELETRONICO COM CERTIFICADO DE AFERIÇÃO INMETRO. (18090204)	HRS		70,00	160,00	
					Total Geral.....:	

Cruz Machado, 30 de Junho de 2020.

000029

ESTADO DO PARANÁ
PREFEITURA MUNICIPAL DE CRUZ MACHADO

CNPJ: 76.339.688/0001-09 Telefone: 554 1222
Av. Vitoria, 251
C.E.P.: 84620-000 - Cruz Machado - PR

COLETA Nr.: 191/2020
Data: 30/06/2020

DOCUMENTO PARA COTAÇÃO DE PREÇOS

DOCUMENTO DE COTAÇÃO DE PREÇO DE MATERIAIS E/OU SERVIÇOS

Fornecedor: Quincho Braun
Endereço: Rua Lawrence Meynarczyk,
Cidade Cruz Machado - Paraná

Código: 0
Telefone: 42-99946-7882
Fax: -

Banco: Sicredi
Agência: 0719
Conta Corrente: 130394

Condições de Pagamento: Conforme edital
Validade da Proposta: 60 dias
Local de Entrega: DEPARTAMENTO MUN. DE OBRAS E VIAÇÃO -
Objeto da Coleta de Preço: - Servicos de mão de obra em diversas especialidades de manutenção de veículos e maquinas da frota desta municpalidade.

Prazo de Entrega: Conforme edital
Vencimento da Coleta:

Observações:

Item	Especificação	Unid	Marca	Quantidade	Preço Unitário	Preço Total
1	MAO DE OBRA ALTERNADOR VEÍCULOS MÉDIOS E LEVES (18099052)	HRS		70,00		
2	MAO DE OBRA DE ALTERNADOR VEICULO PESADO (18099054)	HRS		60,00		
3	MAO DE OBRA DE PARTIDA VEICULO PESADO (18099055)	HRS		60,00		
4	MÃO DE OBRA DE SCANNER CRUZ MACHADO (18099317)	UNI		20,00		

Cruz Machado, 30 de Junho de 2020.

Richard Braun
CNPJ: 33888458 0001-83

000023

ESTADO DO PARANÁ
PREFEITURA MUNICIPAL DE CRUZ MACHADO

CNPJ: 76.339.688/0001-09 Telefone: 554 1222
Av. Vitoria, 251
C.E.P.: 84620-000 - Cruz Machado - PR

COLETA Nr.: 191/2020
Data: 30/06/2020

DOCUMENTO PARA COTAÇÃO DE PREÇOS

DOCUMENTO DE COTAÇÃO DE PREÇO DE MATERIAIS E/OU SERVIÇOS

Item	Especificação	Unid	Marca	Quantidade	Preço Unitário	Preço Total
5	MAO DE OBRA ELETRICA (18099051)	HRS		100,00		
6	MAO DE OBRA EM MOTOR DE PARTIDA (ARRANQUE) (18099053)	HRS		100,00		
7	MAO DE OBRA INJECAO E DIESEL (18099056)	HRS		20,00		
8	MÃO DE OBRA INJEÇÃO ELETRONICA (18098657)	HRS		40,00		
9	MÃO DE OBRA LIMPEZA DE BICO(CADA) (18099318)	UN		10,00		
10	MAO DE OBRA DE AR CONDICIONADO COM ATESTADO DE CAPACIDADE TÉCNICA (18099059)	HRS		100,00		
11	QUILOMETRAGEM EXTRA (ALÉM DO RAIO DE 30KM) - SERVIÇOS DE GUINCHO/REBOQUE (18110005)	KM		800,00	R$ 6,50	R$ 5.200,00
12	SERVIÇO DE REBOQUE/GUINCHO EM CAMINHÃO PLATAFORMA POR KM - ATÉ 30 QUILOMETROS DE RAIO A CONTAR DO PERIMETRO URBANO - ESTRADAS DIVERSAS (18110002)	UNI		50,00	R$ 390,00	R$ 19.500,00
13	SERVIÇOS ESPECIALIZADOS DE ESTOFARIA/TAPEÇARIA, PARA MANUTENÇÃO DA FROTA MUNICIPAL, COM FORNECIMENTO DE PEÇAS E MATERIAIS NECESSARIOS (18099778)	HRS		60,00		
14	SERVIÇOS ESPECILIZADOS DE ELETRICA DE VEÍCULOS LEVES E PESADOS, PARA MANUTENÇÃO DA FROTA MUNICIPAL PARA VEÍCULOS EM TRANSITO EM UNIÃO DA VITÓRIA. (18090147)	HRS		150,00		
15	SERVIÇOS ESPECILIZADOS DE MECANICA DE VEÍCULOS LEVES, PARA MANUTENÇÃO DA FROTA MUNICIPAL PARA VEÍCULOS EM TRANSITO EM UNIÃO DA VITÓRIA (18090145)	HRS		70,00		

Cruz Machado, 30 de Junho de 2020.

Richard Beaum

CNPJ: 33888453 0001-88

000024

ESTADO DO PARANÁ
PREFEITURA MUNICIPAL DE CRUZ MACHADO

CNPJ: 76.339.688/0001-09 Telefone: 554 1222
Av. Vitoria, 251
C.E.P.: 84620-000 - Cruz Machado - PR

COLETA Nr.: 191/2020
Data: 30/06/2020

DOCUMENTO PARA COTAÇÃO DE PREÇOS

DOCUMENTO DE COTAÇÃO DE PREÇO DE MATERIAIS E/OU SERVIÇOS

Item	Especificação	Unid	Marca	Quantidade	Preço Unitário	Preço Total
16	MÃO DE OBRA DE SCANNER UNIÃO DA VITÓRIA PR (18090193)	UN		20,00		
17	SERVIÇOS ESPECILIZADOS DE MECANICA DE VEÍCULOS PESADOS, PARA MANUTENÇÃO DA FROTA MUNICIPAL PARA VEÍCULOS EM TRANSITO EM UNIÃO DA VITÓRIA. (18090146)	HRS		100,00		
18	SERVIÇOS ESPECIALIZADOS DE FUNILARIA, PARA MANUTENÇÃO E RECUPERAÇÃO DA FROTA MUNICIPAL (18099782)	HRS		150,00		
19	MAO DE OBRA TACÓGRAFO ELETRONICO COM CERTIFICADO DE AFERIÇÃO INMETRO. (18099058)	HRS		30,00		
20	MÃO DE OBRA TACÓGRAFO MECANICO COM CERTIFICADD DE AFERIÇÃO INMETRO. (18099057)	HRS		30,00		
21	SERVIÇOS ESPECIALIZADOS DE MECANICA DE VEICULOS LEVES, PARA MANUTENÇÃO DA FROTA MUNICIPAL. (18099779)	HRS		150,00		
22	SERVIÇOS ESPECIALIZADOS DE MECANICA DE VEICULOS PESADOS, CAMINHÕES PARA MANUTENÇÃO DA FROTA MUNICIPAL (18099780)	HRS		200,00		
23	SERVIÇOS ESPECIALIZADOS DE MECANICA DE VEICULOS PESADOS(ÔNIBUS,MICROONIBUS) (18099781)	HRS		200,00		
24	SERVIÇOS ESPECIALIZADOS DE MECANICA DE VEICULOS PESADOS, (CARREGADEIRAS, MOTONIVELADORA, RETRO-ESCAVADEIRA, TRATOR DE ESTEIRA, ESCAVADEIRAS), SESTEMA ELÉTRICO, ELETRÔNICO E HIDRAULICO. (18099783)	HRS		300,00		
25	SERVIÇO DE USINAGEM EM TORNO MECÂNICO (18380001)	HRS		200,00		

Cruz Machado, 30 de Junho de 2020.

Richard Beraun

CNPJ: 33888458 0001-88

ESTADO DO PARANÁ
PREFEITURA MUNICIPAL DE CRUZ MACHADO

CNPJ: 76.339.688/0001-09 Telefone: 554 1222
Av. Vitoria, 251
C.E.P.: 84620-000 - Cruz Machado - PR

00002?

COLETA Nr.: 191/2020
Data: 30/06/2020

DOCUMENTO PARA COTAÇÃO DE PREÇOS

DOCUMENTO DE COTAÇÃO DE PREÇO DE MATERIAIS E/OU SERVIÇOS

Item	Especificação	Unid	Marca	Quantidade	Preço Unitário	Preço Total
26	MÃO DE OBRA AFERIÇÃO TACÓGRAFOS MECANICO E ELETRONICO COM CERTIFICADO DE AFERIÇÃO INMETRO. (18090204)	HRS		70,00		
					Total Geral.....:	R$ 24.700,00

Cruz Machado, 30 de Junho de 2020.

Richard Brown

CNPJ: 33888458 0001-83

ESTADO DO PARANÁ
PREFEITURA MUNICIPAL DE CRUZ MACHADO

CNPJ: 76.339.688/0001-09 Telefone: 554 1222
Av. Vitoria, 251
C.E.P.: 84620-000 - Cruz Machado - PR

000026

COLETA Nr.: 191/2020
Data: 30/06/2020

DOCUMENTO PARA COTAÇÃO DE PREÇOS

DOCUMENTO DE COTAÇÃO DE PREÇO DE MATERIAIS E/OU SERVIÇOS

Fornecedor: PEÇAS E OFICINA SÃO JOSÉ LTDA
Endereço: AV BENTO MUNHOZ DA ROCHA NETTO 1182
Cidade
Código: 0
Telefone: 42-35220130
Fax: 42-35224121
Banco: DO BRASIL
Agência: 0217-8
Conta Corrente: 22928-8

Condições de Pagamento: Conforme edital
Validade da Proposta:
Local de Entrega: DEPARTAMENTO MUN. DE OBRAS E VIAÇÃO -
Objeto da Coleta de Preço: - Servicos de mão de obra em diversas especialidades de manutenção de veículos e maquinas da frota desta municpalidade.
Prazo de Entrega: Conforme edital
Vencimento da Coleta:

Observações:

Item	Especificação	Unid	Marca	Quantidade	Preço Unitário	Preço Total
1	MAO DE OBRA ALTERNADOR VEÍCULOS MÉDIOS E LEVES (18099052)	HRS		70,00		
2	MAO DE OBRA DE ALTERNADOR VEICULO PESADO (18099054)	HRS	160.00	60,00		
3	MAO DE OBRA DE PARTIDA VEICULO PESADO (18099055)	HRS	165.00	60,00		
4	MÃO DE OBRA DE SCANNER CRUZ MACHADO (18099317)	UNI	200.00	20,00		
5	MAO DE OBRA ELETRICA (18099051)	HRS	120.00	100,00		

Cruz Machado, 30 de Junho de 2020.

000027

ESTADO DO PARANÁ
PREFEITURA MUNICIPAL DE CRUZ MACHADO

CNPJ: 76.339.688/0001-09 Telefone: 564 1222
Av. Vitoria, 251
C.E.P.: 84620-000 - Cruz Machado - PR

COLETA Nr.: 191/2020
Data: 30/06/2020

DOCUMENTO PARA COTAÇÃO DE PREÇOS

DOCUMENTO DE COTAÇÃO DE PREÇO DE MATERIAIS E/OU SERVIÇOS

Item	Especificação	Unid	Marca	Quantidade	Preço Unitário	Preço Total
6	MAO DE OBRA EM MOTOR DE PARTIDA (ARRANQUE) (18099053)	HRS	165,00	100,00		
7	MAO DE OBRA INJECAO E DIESEL (18099056)	HRS	160,00	20,00		
8	MÃO DE OBRA INJEÇÃO ELETRONICA (18098657)	HRS	86,00	40,00		
9	MÃO DE OBRA LIMPEZA DE BICO(CADA) (18099318)	UN	160,00	10,00		
10	MAO DE OBRA DE AR CONDICIONADO COM ATESTADO DE CAPACIDADE TÉCNICA (18099059)	HRS	30,00	100,00		
11	QUILOMETRAGEM EXTRA (ALÉM DO RAIO DE 30KM) - SERVIÇOS DE GUINCHO/REBOQUE (18110005)	KM	2,50	800,00		
12	SERVIÇO DE REBOQUE/GUINCHO EM CAMINHÃO PLATAFORMA POR KM - ATÉ 30 QUILOMETROS DE RAIO A CONTAR DO PERIMETRO URBANO - ESTRADAS DIVERSAS (18110002)	UNI	—	50,00		
13	SERVIÇOS ESPECIALIZADOS DE ESTOFARIA/TAPEÇARIA, PARA MANUTENÇÃO DA FROTA MUNICIPAL, COM FORNECIMENTO DE PEÇAS E MATERIAIS NECESSARIOS (18099778)	HRS	260,00	60,00		
14	SERVIÇOS ESPECILIZADOS DE ELETRICA DE VEÍCULOS LEVES E PESADOS, PARA MANUTENÇÃO DA FROTA MUNICIPAL PARA VEÍCULOS EM TRANSITO EM UNIÃO DA VITÓRIA. (18090147)	HRS	150,00	150,00		
15	SERVIÇOS ESPECILIZADOS DE MECANICA DE VEÍCULOS LEVES, PARA MANUTENÇÃO DA FROTA MUNICIPAL PARA VEÍCULOS EM TRANSITO EM UNIÃO DA VITÓRIA (18090145)	HRS	—	70,00		
16	MÃO DE OBRA DE SCANNER UNIÃO DA VITÓRIA PR (18090193)	UN	260,00	20,00		

Cruz Machado, 30 de Junho de 2020.

000028

ESTADO DO PARANÁ
PREFEITURA MUNICIPAL DE CRUZ MACHADO

CNPJ: 76.339.688/0001-09 Telefone: 554 1222
Av. Vitoria, 251
C.E.P.: 84620-000 - Cruz Machado - PR

COLETA Nr.: 191/2020
Data: 30/06/2020

DOCUMENTO PARA COTAÇÃO DE PREÇOS

DOCUMENTO DE COTAÇÃO DE PREÇO DE MATERIAIS E/OU SERVIÇOS

Item	Especificação	Unid	Marca	Quantidade	Preço Unitário	Preço Total
17	SERVIÇOS ESPECILIZADOS DE MECANICA DE VEÍCULOS PESADOS, PARA MANUTENÇÃO DA FROTA MUNICIPAL PARA VEÍCULOS EM TRANSITO EM UNIÃO DA VITÓRIA. (18090146)	HRS	100,00	100,00		
18	SERVIÇOS ESPECIALIZADOS DE FUNILARIA, PARA MANUTENÇÃO E RECUPERAÇÃO DA FROTA MUNICIPAL (18099782)	HRS		150,00		
19	MAO DE OBRA TACÓGRAFO ELETRONICO COM CERTIFICADO DE AFERIÇÃO INMETRO. (18099058)	HRS		30,00		
20	MÃO DE OBRA TACÓGRAFO MECANICO COM CERTIFICADO DE AFERIÇÃO INMETRO. (18099057)	HRS		30,00		
21	SERVIÇOS ESPECIALIZADOS DE MECANICA DE VEICULOS LEVES, PARA MANUTENÇÃO DA FROTA MUNICIPAL. (18099779)	HRS		150,00		
22	SERVIÇOS ESPECIALIZADOS DE MECANICA DE VEICULOS PESADOS, CAMINHÕES PARA MANUTENÇÃO DA FROTA MUNICIPAL (18099780)	HRS	100,00	200,00		
23	SERVIÇOS ESPECIALIZADOS DE MECANICA DE VEICULOS PESADOS(ÔNIBUS,MICROONIBUS) (18099781)	HRS	100,00	200,00		
24	SERVIÇOS ESPECIALIZADOS DE MECANICA DE VEICULOS PESADOS, (CARREGADEIRAS, MOTONIVELADORA, RETRO-ESCAVADEIRA, TRATOR DE ESTEIRA, ESCAVADEIRAS), SESTEMA ELÉTRICO, ELETRÔNICO E HIDRAULICO. (18099783)	HRS		300,00		
25	SERVIÇO DE USINAGEM EM TORNO MECÂNICO (18380001)	HRS	150,00	200,00		
26	MÃO DE OBRA AFERIÇÃO TACÓGRAFOS MECANICO E ELETRONICO COM CERTIFICADO DE AFERIÇÃO INMETRO. (18090204)	HRS		70,00		
					Total Geral.....:	

Cruz Machado, 30 de Junho de 2020.

000029

ESTADO DO PARANÁ
PREFEITURA MUNICIPAL DE CRUZ MACHADO

CNPJ: 76.339.688/0001-09 Telefone: 554 1222
Av. Vitoria, 251
C.E.P.: 84620-000 - Cruz Machado - PR

COLETA Nr.: 191/2020
Data: 30/06/2020

DOCUMENTO PARA COTAÇÃO DE PREÇOS

DOCUMENTO DE COTAÇÃO DE PREÇO DE MATERIAIS E/OU SERVIÇOS

Item	Especificação	Unid	Marca	Quantidade	Preço Unitário	Preço Total
17	SERVIÇOS ESPECILIZADOS DE MECANICA DE VEÍCULOS PESADOS, PARA MANUTENÇÃO DA FROTA MUNICIPAL PARA VEÍCULOS EM TRANSITO EM UNIÃO DA VITÓRIA. (18090146)	HRS		100,00		
18	SERVIÇOS ESPECIALIZADOS DE FUNILARIA, PARA MANUTENÇÃO E RECUPERAÇÃO DA FROTA MUNICIPAL (18099782)	HRS		150,00		
19	MAO DE OBRA TACÓGRAFO ELETRONICO COM CERTIFICADO DE AFERIÇÃO INMETRO. (18099058)	HRS		30,00		
20	MÃO DE OBRA TACÓGRAFO MECANICO COM CERTIFICADO DE AFERIÇÃO INMETRO. (18099057)	HRS		30,00		
21	SERVIÇOS ESPECIALIZADOS DE MECANICA DE VEICULOS LEVES, PARA MANUTENÇÃO DA FROTA MUNICIPAL. (18099779)	HRS		150,00		
22	SERVIÇOS ESPECIALIZADOS DE MECANICA DE VEICULOS PESADOS, CAMINHÕES PARA MANUTENÇÃO DA FROTA MUNICIPAL (18099780)	HRS		200,00		
23	SERVIÇOS ESPECIALIZADOS DE MECANICA DE VEICULOS PESADOS(ÔNIBUS,MICROONIBUS) (18099781)	HRS		200,00		
24	SERVIÇOS ESPECIALIZADOS DE MECANICA DE VEICULOS PESADOS, (CARREGADEIRAS, MOTONIVELADORA, RETRO-ESCAVADEIRA, TRATOR DE ESTEIRA, ESCAVADEIRAS), SESTEMA ELÉTRICO, ELETRÔNICO E HIDRAULICO. (18099783)	HRS		300,00		
25	SERVIÇO DE USINAGEM EM TORNO MECÂNICO (18380001)	HRS	VITOR ALCEU LITKA ME	200,00	150,00	
26	MÃO DE OBRA AFERIÇÃO TACÓGRAFOS MECANICO E ELETRONICO COM CERTIFICADO DE AFERIÇÃO INMETRO. (18090204)	HRS		70,00		
					Total Geral.....:	

Cruz Machado, 30 de Junho de 2020.

07.345.714/0001-12

VITOR ALCEU LITKA - ME

Col. Linha Igreja Porto, s/n - Santana
CEP 84620-000 - Cruz Machado - PR

Referente: coleta 191/2020
Serviços de conservação de veículos e maquinas.

A presente coleta foi iniciada em 07 de julho de 2020, com envio de emails solicitando orçamentos às seguintes empresas:

Comercio de baterias VARNIER
Auto elétrica pampa / Eletrocar
RC matoso
E Marcondes
Mecanica e Oficina Bigosinski
Vachileski – recapadora e oficina
Nelso J Braker – autopeças e oficina
Serthitral
Peças e oficina São José.
Autor Center Arndt
Vitor Alceu Litka.
Richard Alipio Braun

Abaixo, comprovação e envio e reenvio (em datas de 07, 08, 10 , 13 de julho de 2020)

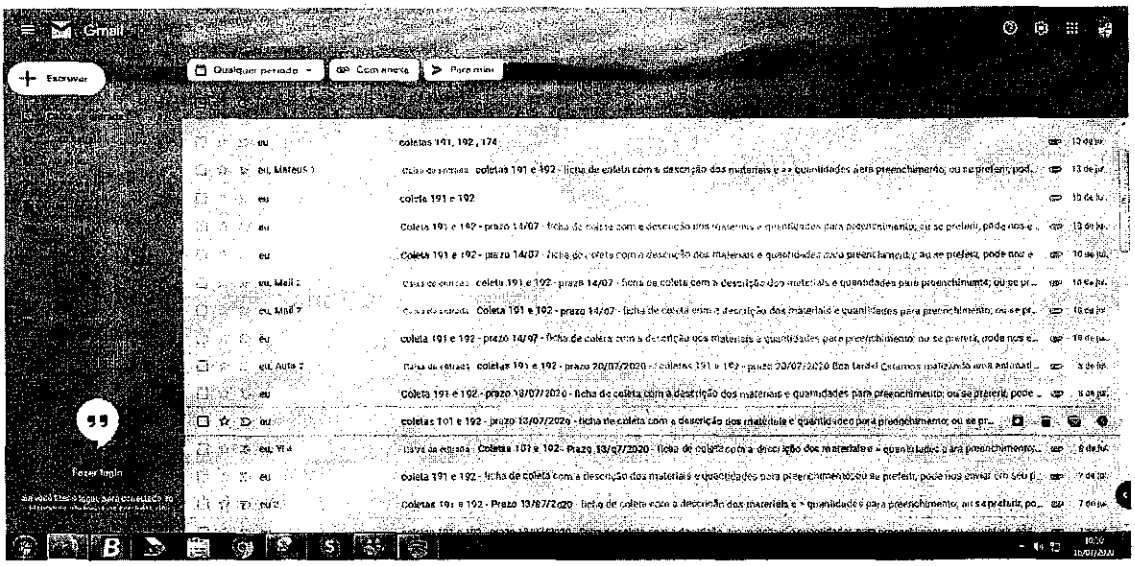

Foram enviadas listagens às empresas, sem distinção de item, as quais cotaram os serviços de que disponibilizam e ou ofertam. Alguns itens podem ter numero menor de orçamentos que outros, porém esta municipalidade a todas as empresas do ramo de que tem contato, não podendo influenciar sobre os serviços orçados.

Desta forma, cumprindo-se a etapa de orçamentos, finaliza a apresente.

Cruz Machado, em 16 de julho de 2020

Harlei R. E. Silva
CPF 016.174.129-02

000031

ESTADO DO PARANÁ
PREFEITURA MUNICIPAL DE CRUZ MACHADO

CNPJ: 76.339.688/0001-09
Av. Vitoria, 251
C.E.P.: 84620-000 - Cruz Machado - PR

SOLICITAÇÃO DE ABERTURA DE LICITAÇÃO

Excelentíssimo(a) Prefeito Municipal

No uso das atribuições de meu cargo, venho respeitosamente requerer que Vossa Excelência autorize a abertura de procedimento licitatório conforme especificações relacionadas abaixo. A existência de recursos orçamentários foi confirmada pelo parecer contábil expedido pelo setor de contabilidade, estando tudo de acordo com a legislação em vigor.

OBJETO DA LICITAÇÃO: É objeto desta licitação a seleção de sociedade empresária especializada para o Registro de Preço objetivando a contratação de empresa especializada em mecânica corretiva e preventiva de veículos leves, estofaria, mecânica de veículos pesados, funilaria, reboque, sistema elétrico, eletrônico e demais serviços para manutenção da frota de veículos desta municipalidade, em seus itens conforme especificações constantes do Anexo I deste edital.

Processo Adm. nº: 132/2020 **Modalidade:** PREGÃO ELETRÔNICO **Registro de Preço**
Forma de Julgamento: MENOR PREÇO UNITÁRIO
Forma Pgto. / Reajuste:
Prazo Entrega/Exec.: 5 dias
Local de Entrega: DEPARTAMENTO MUN. DE OBRAS E VIAÇÃO -
Urgência:
Vigência: 6 meses
Observações: Coleta 191 - solicitação 725

Convidados:

DOTAÇÕES QUE SERÃO UTILIZADAS:

1-PREFEITURA MUNICIPAL DE CRUZ MACHADO

Despesa	Código da Dotação	Descrição da Dotação	Compl. do Elemento	Valor Previsto
76	04.01.2.014.3.3.90.39.00.00.00.00 Fonte de Recurso : 1000 -	Manutenção e Funcionamento do Hospital da Rde P Recursos Livres	3.3.90.39.19.99.00.00	56.030,00
214	05.03.2.035.3.3.90.39.00.00.00.00 Fonte de Recurso : 1000 -	Secretaria Municipal de Assistencia Social Recursos Livres	3.3.90.39.19.99.00.00	13.000,00
233	05.04.2.053.3.3.90.39.00.00.00.00 Fonte de Recurso : 1000 -	Manutenção do Conselho Tutelar. Recursos Livres	3.3.90.39.19.99.00.00	2.000,00
256	06.01.2.021.3.3.90.39.00.00.00.00 Fonte de Recurso : 1000 -	Manutenção e Desenvolvimento da Educação Recursos Livres	3.3.90.39.19.99.00.00	40.000,00
277	06.01.2.023.3.3.90.39.00.00.00.00 Fonte de Recurso : 1000 -	Transporte Escolar Recursos Livres	3.3.90.39.19.99.00.00	35.000,00
279	06.01.2.023.3.3.90.39.00.00.00.00 Fonte de Recurso : 1504 -	Transporte Escolar Outros Royalties e Compensações Financeiras e Patr	3.3.90.39.19.99.00.00	5.000,00

ITENS:

Cruz Machado, 24 de Julho de 2020.

Ordenador da Despesa

ESTADO DO PARANÁ
PREFEITURA MUNICIPAL DE CRUZ MACHADO

CNPJ: 76.339.688/0001-09
Av. Vitoria, 251
C.E.P.: 84620-000 - Cruz Machado - PR

000032

SOLICITAÇÃO DE ABERTURA DE LICITAÇÃO

1-PREFEITURA MUNICIPAL DE CRUZ MACHADO

Despesa	Código da Dotação	Descrição da Dotação	Compl. do Elemento	Valor Previsto
309	06.01.2.028.3.3.90.39.00.00.00.00 Fonte de Recurso : 1000 -	Transporte Escolar - Ensino Superior Recursos Livres	3.3.90.39.19.99.00.00	8.000,00
310	06.01.2.028.3.3.90.39.00.00.00.00 Fonte de Recurso : 1504 -	Transporte Escolar - Ensino Superior Outros Royalties e Compensações Financeiras e Patr	3.3.90.39.19.99.00.00	14.500,00
349	07.01.2.010.3.3.90.39.00.00.00.00 Fonte de Recurso : 1000 -	Conservação e Manutenção de Estradas e Vias Recursos Livres	3.3.90.39.19.99.00.00	73.500,00
350	07.01.2.010.3.3.90.39.00.00.00.00 Fonte de Recurso : 1504 -	Conservação e Manutenção de Estradas e Vias Outros Royalties e Compensações Financeiras e Patr	3.3.90.39.19.99.00.00	72.500,00
403	08.01.2.062.3.3.90.39.00.00.00.00 Fonte de Recurso : 1000 -	Assistencia Agropecuaria Vegetal Recursos Livres	3.3.90.39.19.99.00.00	4.000,00
404	08.01.2.063.3.3.90.39.00.00.00.00 Fonte de Recurso : 1000 -	Assistencia Agropecuária Animal Recursos Livres	3.3.90.39.19.99.00.00	6.000,00
405	08.01.2.063.3.3.90.39.00.00.00.00 Fonte de Recurso : 1504 -	Assistencia Agropecuária Animal Outros Royalties e Compensações Financeiras e Patr	3.3.90.39.19.99.00.00	2.000,00
			Total previsto:	331.530,00

ITENS:

Item	Quantidade	Unid.	Descrição	Preço Unit. Máximo	Total Previsto
1	70,000	HRS	MAO DE OBRA ALTERNADOR VEÍCULOS MÉDIOS E LEVES (18099052)	105,0000	7.350,00
2	60,000	HRS	MAO DE OBRA DE ALTERNADOR VEICULO PESADO (18099054)	141,6700	8.500,20
3	60,000	HRS	MAO DE OBRA DE PARTIDA VEICULD PESADO (18099055)	149,1700	8.950,20
4	20,000	UNI	MÃO DE OBRA DE SCANNER CRUZ MACHADO (18099317)	171,6700	3.433,40
5	100,000	HRS	MAO DE OBRA ELETRICA (18099051)	94,1700	9.417,00
6	100,000	HRS	MAO DE OBRA EM MOTOR DE PARTIDA (ARRANQUE) (18099053)	126,6700	12.667,00
7	20,000	HRS	MAO DE OBRA INJECAO E DIESEL (18099056)	132,0000	2.640,00
8	40,000	HRS	MÃO DE OBRA INJEÇÃO ELETRONICA (18098657)	109,3300	4.373,20
9	10,000	UN	MÃO DE OBRA LIMPEZA DE BICO(CADA) (18099318)	58,3300	583,30
10	100,000	HRS	MAO DE OBRA DE AR CONDICIONADO COM ATESTADO DE CAPACIDADE TÉCNICA (18099059)	175,0000	17.500,00
11	800,000	KM	QUILOMETRAGEM EXTRA (ALÉM DO RAIO DE 30KM) - SERVIÇOS DE GUINCHO/REBOQUE (18110005)	4,3800	3.504,00
12	50,000	UNI	SERVIÇO DE REBOQUE/GUINCHO EM CAMINHÃO PLATAFORMA POR KM - ATÉ 30 QUILOMETROS DE RAIO A CONTAR DO PERIMETRO URBANO - ESTRADAS DIVERSAS (18110002)	182,0000	9.100,00
13	60,000	HRS	SERVIÇOS ESPECIALIZADOS DE ESTOFARIA/TAPEÇARIA, PARA MANUTENÇÃO DA FROTA MUNICIPAL, COM FORNECIMENTO DE PEÇAS E MATERIAIS NECESSARIOS (18099778)	173,3300	10.399,80
14	150,000	HRS	SERVIÇOS ESPECILIZADOS DE ELETRICA DE VEÍCULOS LEVES E PESADOS, PARA MANUTENÇÃO DA FROTA MUNICIPAL PARA VEÍCULOS EM TRANSITO EM UNIÃO DA VITÓRIA. (18090147)	123,7500	18.562,50
15	70,000	HRS	SERVIÇOS ESPECILIZADOS DE MECANICA DE VEÍCULOS LEVES, PARA MANUTENÇÃO DA FROTA MUNICIPAL PARA VEÍCULOS EM TRANSITO EM UNIÃO DA VITÓRIA (18090145)	92,5000	6.475,00
16	20,000	UN	MÃO DE OBRA DE SCANNER UNIÃO DA VITÓRIA PR (18090193)	145,0000	2.900,00

Cruz Machado, 24 de Julho de 2020.

Ordenador da Despesa

ESTADO DO PARANÁ
PREFEITURA MUNICIPAL DE CRUZ MACHADO

CNPJ: 76.339.688/0001-09
Av. Vitoria, 251
C.E.P.: 84620-000 - Cruz Machado - PR

000033

SOLICITAÇÃO DE ABERTURA DE LICITAÇÃO

Item	Quantidade	Unid.	Descrição	Preço Unit. Máximo	Total Previsto
17	100,000	HRS	SERVIÇOS ESPECILIZADOS DE MECANICA DE VEÍCULOS PESADOS, PARA MANUTENÇÃO DA FROTA MUNICIPAL PARA VEÍCULOS EM TRANSITO EM UNIÃO DA VITÓRIA. (18090146)	133,3300	13.333,00
18	150,000	HRS	SERVIÇOS ESPECIALIZADOS DE FUNILARIA, PARA MANUTENÇÃO E RECUPERAÇÃO DA FROTA MUNICIPAL (18099782)	126,0000	18.900,00
19	30,000	HRS	MAO DE OBRA TACÓGRAFO ELETRONICO COM CERTIFICADO DE AFERIÇÃO INMETRO. (18099058)	140,0000	4.200,00
20	30,000	HRS	MÃO DE OBRA TACÓGRAFO MECANICO COM CERTIFICADO DE AFERIÇÃO INMETRO. (18099057)	147,5000	4.425,00
21	150,000	HRS	SERVIÇOS ESPECIALIZADOS DE MECANICA DE VEICULOS LEVES, PARA MANUTENÇÃO DA FROTA MUNICIPAL. (18099779)	93,3300	13.999,50
22	200,000	HRS	SERVIÇOS ESPECIALIZADOS DE MECANICA DE VEICULOS PESADOS, CAMINHÕES PARA MANUTENÇÃO DA FROTA MUNICIPAL (18099780)	120,0000	24.000,00
23	200,000	HRS	SERVIÇOS ESPECIALIZADOS DE MECANICA DE VEICULOS PESADOS(ÔNIBUS,MICROONIBUS) (18099781)	120,0000	24.000,00
24	300,000	HRS	SERVIÇOS ESPECIALIZADOS DE MECANICA DE VEICULOS PESADOS, (CARREGADEIRAS, MOTONIVELADORA, RETRO-ESCAVADEIRA, TRATOR DE ESTEIRA, ESCAVADEIRAS), SESTEMA ELÉTRICO, ELETRÔNICO E HIDRAULICO. (18099783)	155,0000	46.500,00
25	200,000	HRS	SERVIÇO DE USINAGEM EM TORNO MECÂNICO (18380001)	143,7500	28.750,00
26	70,000	HRS	MÃO DE OBRA AFERIÇÃO TACÓGRAFOS MECANICO E ELETRONICO COM CERTIFICADO DE AFERIÇÃO INMETRO. (18090204)	386,6700	27.066,90
			Total Geral ------>	3.549,5500	331.530,00

Cruz Machado, 24 de Julho de 2020.

Ordenador da Despesa

ESTADO DO PARANÁ
PREFEITURA MUNICIPAL DE CRUZ MACHADO

CNPJ: 76.339.688/0001-09
Av. Vitoria, 251
C.E.P.: 84620-000 - Cruz Machado - PR

000034

Cruz Machado, 24 de Julho de 2020.

Ordenador da Despesa

AUTORIZAÇÃO PARA ABERTURA DE PROCESSO ADMINISTRATIVO DE LICITAÇÃO

O(a) Prefeito Municipal, Euclides Pasa, no uso das atribuições que lhe confere a legislação em vigor e suas alterações legais, resolve:

01 - Autorizar a abertura do Processo Administrativo de Licitação Nº 132/2020, na modalidade de PREGÃO ELETRÔNICO.

Cruz Machado, 24 de Julho de 2020.

Euclides Pasa
Prefeito Municipal

Solicitação de Parecer Contábil

Solicitação 132/2020

Venho através do presente, solicitar **PARECER CONTÁBIL** em atendimento à requisição de diversas Secretarias:

OBJETO: É objeto desta licitação a seleção de sociedade empresária especializada para o Registro de Preço objetivando **a contratação de empresa especializada em mecânica corretiva e preventiva de veículos leves, estofaria, mecânica de veículos pesados, funilaria, reboque, sistema elétrico, eletrônico e demais serviços para manutenção da frota de veículos desta municipalidade,** em seus itens conforme especificações constantes do Anexo I deste edital.

MODALIDADE: Pregão Eletrônico – Registro de Preços

PERÍODO DE ATA: 06 meses

PREVISÕES DE VALORES: R$ 331.530,00

Secretaria de Saúde: R$ 56.030,00

Departamento de Obras: R$ 140.000,00

Secretaria de Assistência Social: R$ 18.000,00

Manutenção e Desenvolvimento da Educação: R$ 40.000,00

Transporte Escolar; R$ 40.000,00

Transporte Escolar – ensino superior: R$ 22.500,00

Assistência Agropecuária Vegetal: R$ 4.000,00

Assistência Agropecuária animal: R$ 8.000,00

Conselho Tutelar: R$ 3.000,00

Cruz Machado, 24 de Julho de 2020.

Jera Benzak Krawczyk
Secr. Fazenda e Planejamento
Decreto 2834/2017

Requisitante

Cruz Machado, 29 de Julho de 2020.

Parecer Contábil 283/2020

Referente à Solicitação – 132/2020 - Várias Secretarias

Em Atenção à solicitação da Sra. Vera Maria Benzak, presidente da Comissão Permanente de Licitações, para verificar a existência de recursos orçamentários.

Certifico que:

(X) - HÁ recursos orçamentários para pagamento das obrigações conforme dotação(ões) especificada (s) abaixo (s);

( ) - NÃO HÁ recursos orçamentários para pagamento das Obrigações;

( ) - Despesas Extra Orçamentária;

Recursos orçamentários: 2020

Cód. Reduzido	Unidade Orçamentária	Projeto/ Atividade	Elemento Despesa	Recurso	Saldo Disponível	Valor Previsto
76	04.01	2.014	3.3.90.39.00.00.00	1.000	R$ 477.612,77	R$ 56.030,00
349	07.01	2.010	3.3.90.39.00.00.00	1.000	R$ 98.031,73	R$ 73.500,00
350	07.01	2.010	3.3.90.39.00.00.00	1.504	R$ 1.201.015,95	R$ 72.500,00
214	05.03	2.035	3.3.90.39.00.00.00	1.000	R$ 14.134,75	R$ 13.000,00
256	06.01	2.021	3.3.90.39.00.00.00	1.000	R$ 82.166,41	R$ 40.000,00
277	06.01	2.023	3.3.90.39.00.00.00	1.000	R$ 38.813,32	R$ 35.000,00
279	06.01	2.023	3.3.90.39.00.00.00	1.504	R$ 51.434,07	R$ 5.000,00
309	06.01	2.028	3.3.90.39.00.00.00	1.000	R$ 9.106,90	R$ 8.000,00
310	06.01	2.028	3.3.90.39.00.00.00	1.504	R$ 315.717,68	R$ 14.500,00

393	08.01	2.062	3.3.90.39.00.00.00	1.000	R$ 16.067,89	R$ 4.000,00
404	08.01	2.063	3.3.90.39.00.00.00	1.000	R$ 18.380,82	R$ 6.000,00
405	08.01	2.063	3.3.90.39.00.00.00	1.504	R$ 10.884,50	R$ 2.000,00
233	05.04	2.053	3.3.90.39.00.00.00	1.000	R$ 2.321,68	R$ 2.000,00
Total						R$ 331.530,00

Jefferson R. Mazur
Contador
CRC PR 056342/O-8

ESTADO DO PARANÁ
PREFEITURA MUNICIPAL DE CRUZ MACHADO

CNPJ: 76.339.688/0001-09
Av. Vitoria, 251
C.E.P.: 84620-000 - Cruz Machado - PR

000038

AUTORIZAÇÃO PARA ABERTURA DE PROCESSO ADMINISTRATIVO DE LICITAÇÃO

O(a) Prefeito Municipal, Euclides Pasa, no uso das atribuições que lhe confere a legislação em vigor e suas alterações legais, resolve:

01 - Autorizar a abertura do presente processo administrativo de licitação, assim identificado:

A - Processo Nr.: 132/2020
B - Modalidade: PREGÃO ELETRÔNICO **Registro de Preço**
C - Forma de Julgamento: MENOR PREÇO UNITÁRIO
D - Forma Pgto./ Reajuste:
E - Prazo Entrega/Exec.: 5 dias
F - Local de Entrega: DEPARTAMENTO MUN. DE OBRAS E VIAÇÃO
G - Urgência:
H - Vigência: 6 meses
I - Objeto da Licitação: É objeto desta licitação a seleção de sociedade empresária especializada para o Registro de Preço objetivando a contratação de empresa especializada em mecânica corretiva e preventiva de veículos leves, estofaria, mecânica de veículos pesados, funilaria, reboque, sistema elétrico, eletrônico e demais serviços para manutenção da frota de veículos desta municipalidade, em seus itens conforme especificações constantes do Anexo I deste edital.

J - Observações: Coleta 191 - solicitação 725

K - Convidados:

02 - Indicação de Recursos - Dotação Orçamentária:

1-PREFEITURA MUNICIPAL DE CRUZ MACHADO

Despesa	Código da Dotação	Descrição da Dotação	Compl. do Elemento	Valor Previsto
76	04.01.2.014.3.3.90.39.00.00.00.00	Manutenção e Funcionamento do Hospital da Rde Publ	3.3.90.39.19.99.00.00	56.030,00
	Fonte de Recurso : 1000	- Recursos Livres		
214	05.03.2.035.3.3.90.39.00.00.00.00	Secretaria Municipal de Assistencia Social	3.3.90.39.19.99.00.00	13.000,00
	Fonte de Recurso : 1000	- Recursos Livres		
233	05.04.2.053.3.3.90.39.00.00.00.00	Manutenção do Conselho Tutelar.	3.3.90.39.19.99.00.00	2.000,00
	Fonte de Recurso : 1000	- Recursos Livres		
256	06.01.2.021.3.3.90.39.00.00.00.00	Manutenção e Desenvolvimento da Educação	3.3.90.39.19.99.00.00	40.000,00
	Fonte de Recurso : 1000	- Recursos Livres		

Cruz Machado, 24 de Julho de 2020.

PREFEITO MUNICIPAL

ESTADO DO PARANÁ
PREFEITURA MUNICIPAL DE CRUZ MACHADO

CNPJ: 76.339.688/0001-09
Av. Vitoria, 251
C.E.P.: 84620-000 - Cruz Machado - PR

000039

AUTORIZAÇÃO PARA ABERTURA DE PROCESSO ADMINISTRATIVO DE LICITAÇÃO

1-PREFEITURA MUNICIPAL DE CRUZ MACHADO

Despesa	Código da Dotação	Descrição da Dotação	Compl. do Elemento	Valor Previsto
277	06.01.2.023.3.3.90.39.00.00.00.00 Fonte de Recurso : 1000	Transporte Escolar - Recursos Livres	3.3.90.39.19.99.00.00	35.000,00
279	06.01.2.023.3.3.90.39.00.00.00.00 Fonte de Recurso : 1504	Transporte Escolar - Outros Royalties e Compensações Financeiras e Patr	3.3.90.39.19.99.00.00	5.000,00
309	06.01.2.028.3.3.90.39.00.00.00.00 Fonte de Recurso : 1000	Transporte Escolar - Ensino Superior - Recursos Livres	3.3.90.39.19.99.00.00	8.000,00
31[illegible]	06.01.2.028.3.3.90.39.00.00.00.00 Fonte de Recurso : 1504	Transporte Escolar - Ensino Superior - Outros Royalties e Compensações Financeiras e Patr	3.3.90.39.19.99.00.00	14.500,00
349	07.01.2.010.3.3.90.39.00.00.00.00 Fonte de Recurso : 1000	Conservação e Manutenção de Estradas e Vias - Recursos Livres	3.3.90.39.19.99.00.00	73.500,00
350	07.01.2.010.3.3.90.39.00.00.00.00 Fonte de Recurso : 1504	Conservação e Manutenção de Estradas e Vias - Outros Royalties e Compensações Financeiras e Patr	3.3.90.39.19.99.00.00	72.500,00
393	08.01.2.062.3.3.90.39.00.00.00.00 Fonte de Recurso : 1000	Assistencia Agropecuaria Vegetal - Recursos Livres	3.3.90.39.19.99.00.00	4.000,00
404	08.01.2.063.3.3.90.39.00.00.00.00 Fonte de Recurso : 1000	Assistencia Agropecuária Animal - Recursos Livres	3.3.90.39.19.99.00.00	6.000,00
405	08.01.2.063.3.3.90.39.00.00.00.00 Fonte de Recurso : 1504	Assistencia Agropecuária Animal - Outros Royalties e Compensações Financeiras e Patr	3.3.90.39.19.99.00.00	2.000,00
			Total Previsto :	331.530,00

Cruz Machado, 24 de Julho de 2020.

PREFEITO MUNICIPAL