

ATO CONSTITUTIVO DE EIRELI

ALESANDRA MILKIEWICZ, brasileira, Solteira, Maior, capaz, empresaria, natural da Cidade Salgado Filho-PR, Nascida em 24.09.1989, portadora do CPF Nº 079.132.409-54 portadora da Cédula de Identidade RG nº 9.805.836-2. Expedida pela SESP do Estado do Paraná, residente e domiciliada na Rua Antoninho de Zorzi nº 176 Bairro Agua Branca nesta cidade de Francisco Beltrão-Pr, CEP-85601-857 RESOLVE, na melhor forma de direito e consoante com o Artigos 1033 e 980-A da Lei 10.406/2002 e em conformidade com a Lei 12.441/2011, CONSTITUIR uma EMPRESA INDIVIDUAL DE RESPONSABILIDADE LIMITADA – EIRELI, a qual será regida pelas cláusulas e condições seguintes:

CLÁUSULA PRIMEIRA: NOME EMPRESARIAL, SEDE E DOMICÍLIO: A Sociedade que girará sob o nome Empresarial de ALESANDRA MILKIEWICZ EIRELI e tem sua sede na Rodovia PR-483 nº 601 Bairro Água Branca CEP-85601-970 nesta cidade de Francisco Beltrão-PR.

CLÁUSULA SEGUNDA: FILIAIS E OUTRAS DEPENDÊNCIAS: A Empresa poderá a qualquer tempo, abrir ou fechar filial ou outra dependência, no país ou no exterior, mediante alteração contratual, assinada por todos os sócios.

CLÁUSULA TERCEIRA: DO OBJETO SOCIAL: A Empresa tem por Objeto Social o Ramo de COMERCIO VAREJISTA DE PECAS, FILTROS, OLEOS LUBRIFICANTES E GRAXAS PARA VEICULOS AUTOMOTORES, SERVIÇO DE BOMBAS INJETORAS, RECONDICIONAMENTO, RECUPERACAO E RETIFICA DE MOTORES PARA VEICULOS AUTOMOTORES, MANUTENCAO E REPARACAO MAQUINAS, EQUIPAMENTOS E APARELHOS PARA TRANSPORTE E ELEVACAO DE CARGAS, TRATORES AGRICOLAS, TRATORES, SERVICOS DE MANUTENCAO E REPARACAO MECANICA DE VEICULOS AUTOMOTORES, SERVICOS DE LANTERNAGEM OU FUNILARIA E PINTURA DE VEICULOS AUTOMOTORES E COMERCIO VAREJISTA DE PNEUS E CAMARAS DE AR.

CLÁUSULA QUARTA: DO INICIO DAS ATIVIDADES E PRAZO DE DURAÇÃO: A Empresa iniciara suas atividades em 07 de julho de 2020 e seu prazo de duração é por tempo indeterminado. Garantida a continuidade da Pessoa Jurídica diante de impedimento por força maior ou impedimento temporário ou permanente do Titular, podendo a Empresa, ser alterada para atender uma nova situação.

CLÁUSULA QUINTA: DO CAPITAL SOCIAL: O Capital Social no valor de R\$ 104.500,00 (Cento e Quatro Mil e Quinhentos Reais), totalmente integralizado em moeda corrente do País.

CLÁUSULA SEXTA: DA ADMINISTRAÇÃO: A Empresa será administrada pela Titular ALESANDRA MILKIEWICZ, a quem caberá dentre outras atribuições a representação ativa e passiva, judicial e extrajudicial desta EIRELI, sendo a responsabilidade do Titular limitada ao Capital Integralizado.

A

B

C

D

ATO CONSTITUTIVO DE EIRELI

CLÁUSULA SETIMA: DO EXERCÍCIO SOCIAL: Ao término de cada exercício social, em 31 de dezembro do ano civil, com a apresentação do Balanço Patrimonial e o resultado econômico do ano fiscal. Balanço de resultado econômico, cabendo aos sócios, na proporção de suas quotas, os lucros e ou perdas apuradas.

CLÁUSULA OITAVA: DE QUE NÃO PARTICIPA DE NENHUMA OUTRA EMPRESA: Declara a Titular da EIRELI, para os devidos fins e efeito de direito, de que a mesma não participa de nenhuma outra Empresa, pessoa jurídica dessa modalidade.

CLÁUSULA NONA: DA RESPONSABILIDADE: A responsabilidade do titular é limitada ao Capital Social integralizado na Empresa, que será Regido pelo Regime Jurídico da Empresa Limitada, supletivamente pela Lei da Sociedade Anônima

CLÁUSULA DECIMA-DO DESIMPEDIMENTO: A Titular declara sob as penas da Lei, de que não está impedida de exercer administração da Sociedade, por Lei Especial ou em virtude de condenação criminal, ou por se encontrar sob os efeitos dela, pena que vede, ainda que temporariamente, o Acesso a Cargos Públicos, ou por crime falimentar, de prevaricação, peita ou suborno, concussão, peculato, ou contra a economia popular, contra o sistema financeiro nacional, contra normas de defesa de concorrência contra as relações de consumo, fé pública, ou a propriedade(Artigo 1011 § 1º, CC 2002)

CLÁUSULA DECIMA PRIMEIRA: DECLARAÇÃO DE ENQUADRAMENTO DE ME: O Titular do presente Ato, DECLARA que o movimento da Receita Bruta Anual da Empresa, não excederá o limite fixado no Inciso I do Artigo 3º da Lei Complementar nº 123 de 14 de dezembro de 2006 e que não se enquadra em qualquer das hipóteses de exclusão relacionadas no § 4º do Artigo 3º da mesma Lei.

CLÁUSULA DECIMA SEGUNDA: DO FORO ELEITO: Fica eleito o Foro da Comarca de Francisco Beltrão Estado do Paraná, para resolver qualquer litígio oriundo do presente Ato Constitutivo de EIRELI.

E, por estar assim constituído, assina o presente instrumento em via única

Francisco Beltrão, 07 de julho de 2020

Alessandra Milkiewicz
ALESSANDRA MILKIEWICZ

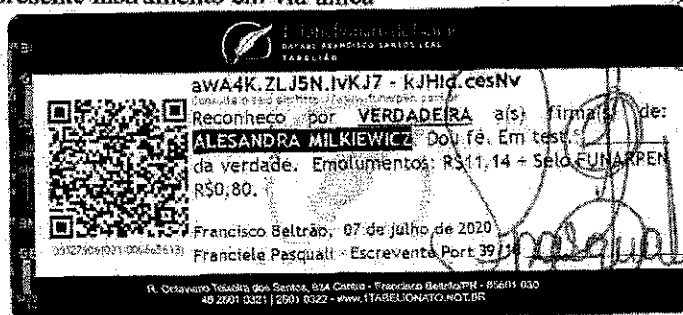

CERTIFICO O REGISTRO EM 10/07/2020 09:35 SOB Nº 41601029511.
PROTOCOLO: 203417283 DE 08/07/2020. CÓDIGO DE VERIFICAÇÃO:
12002886936. NIRE: 41601029511.
ALESSANDRA MILKIEWICZ EIRELI



LEANDRO MARCOS RAYSEL BIÇAIA
SECRETÁRIO-GERAL
CURITIBA, 10/07/2020
www.empresafacil.pr.gov.br

REPÚBLICA FEDERATIVA DO BRASIL
 SECRETARIA DE SEGURANÇA PÚBLICA
 DEPARTAMENTO DE IDENTIFICAÇÃO
 IDENTIFICAÇÃO DE FAMÍLIAS

ALEXSANDRA MILKOWICZ

CPF: 0905838-7 RG: 5882 ps

AV: 2.322.409-54 14/09/1988

CELIO RANOL MILKOWICZ

MARIA LOURDES MATTANA MILKOWICZ

RG: 1190288 27/10/1923 07/01/2014

PROUNDO PLASTICA 1733252080

FRANCISCO BELTRAO, SR DATA DE EMISSÃO: 25/10/2018

39610008612 18913182476

PARANA

①

②

③



REPÚBLICA FEDERATIVA DO BRASIL
CADASTRO NACIONAL DA PESSOA JURÍDICA

000128

NÚMERO DE INSCRIÇÃO 37.675.896/0001-19 MATRIZ	COMPROVANTE DE INSCRIÇÃO E DE SITUAÇÃO CADASTRAL	DATA DE ABERTURA 10/07/2020
NOME EMPRESARIAL ALESANDRA MILKIEWICZ EIRELI		
TÍTULO DO ESTABELECIMENTO (NOME DE FANTASIA) AD - PECAS E SERVICOS	PORTE ME	
CÓDIGO E DESCRIÇÃO DA ATIVIDADE ECONÔMICA PRINCIPAL 45.30-7-03 - Comércio a varejo de peças e acessórios novos para veículos automotores		
CÓDIGO E DESCRIÇÃO DAS ATIVIDADES ECONÔMICAS SECUNDÁRIAS 29.50-6-00 - Recondicionamento e recuperação de motores para veículos automotores 33.14-7-08 - Manutenção e reparação de máquinas, equipamentos e aparelhos para transporte e elevação de cargas 33.14-7-10 - Manutenção e reparação de máquinas e equipamentos para uso geral não especificados anteriormente 33.14-7-11 - Manutenção e reparação de máquinas e equipamentos para agricultura e pecuária 33.14-7-12 - Manutenção e reparação de tratores agrícolas 33.14-7-16 - Manutenção e reparação de tratores, exceto agrícolas 45.20-0-01 - Serviços de manutenção e reparação mecânica de veículos automotores 45.20-0-02 - Serviços de lanternagem ou funilaria e pintura de veículos automotores 45.30-7-05 - Comércio a varejo de pneumáticos e câmaras-de-ar 47.32-6-00 - Comércio varejista de lubrificantes		
CÓDIGO E DESCRIÇÃO DA NATUREZA JURÍDICA 230-5 - Empresa Individual de Responsabilidade Limitada (de Natureza Empresári		
LOGRADOURO ROD PR 483	NÚMERO 601	COMPLEMENTO *****
CEP 85.601-970	BAIRRO/DISTRITO ÁGUA BRANCA	MUNICÍPIO FRANCISCO BELTRAO
UF PR	ENDEREÇO ELETRÔNICO ESCRITORIOGODOYFB@GMAIL.COM	TELEFONE (46) 3524-8278
ENTE FEDERATIVO RESPONSÁVEL (EFR) *****		
SITUAÇÃO CADASTRAL ATIVA	DATA DA SITUAÇÃO CADASTRAL 10/07/2020	
MOTIVO DE SITUAÇÃO CADASTRAL		
SITUAÇÃO ESPECIAL *****	DATA DA SITUAÇÃO ESPECIAL *****	

Aprovado pela Instrução Normativa RFB nº 1.863, de 27 de dezembro de 2018.

Emitido no dia 10/07/2020 às 10:02:27 (data e hora de Brasília).

Página: 1/1

000129



MINISTÉRIO DA FAZENDA
Secretaria da Receita Federal do Brasil
Procuradoria-Geral da Fazenda Nacional

CERTIDÃO NEGATIVA DE DÉBITOS RELATIVOS AOS TRIBUTOS FEDERAIS E À DÍVIDA ATIVA DA UNIÃO

Nome: ALESANDRA MILKIEWICZ EIRELI
CNPJ: 37.675.896/0001-19

Ressalvado o direito de a Fazenda Nacional cobrar e inscrever quaisquer dívidas de responsabilidade do sujeito passivo acima identificado que vierem a ser apuradas, é certificado que não constam pendências em seu nome, relativas a créditos tributários administrados pela Secretaria da Receita Federal do Brasil (RFB) e a inscrições em Dívida Ativa da União (DAU) junto à Procuradoria-Geral da Fazenda Nacional (PGFN).

Esta certidão é válida para o estabelecimento matriz e suas filiais e, no caso de ente federativo, para todos os órgãos e fundos públicos da administração direta a ele vinculados. Refere-se à situação do sujeito passivo no âmbito da RFB e da PGFN e abrange inclusive as contribuições sociais previstas nas alíneas 'a' a 'd' do parágrafo único do art. 11 da Lei nº 8.212, de 24 de julho de 1991.

A aceitação desta certidão está condicionada à verificação de sua autenticidade na Internet, nos endereços <<http://rfb.gov.br>> ou <<http://www.pgfn.gov.br>>.

Certidão emitida gratuitamente com base na Portaria Conjunta RFB/PGFN nº 1.751, de 2/10/2014.

Emitida às 11:06:32 do dia 10/07/2020 <hora e data de Brasília>.

Válida até 06/01/2021.

Código de controle da certidão: **5B3F.A1E2.6533.69AD**

Qualquer rasura ou emenda invalidará este documento.



Estado do Paraná
Secretaria de Estado da Fazenda
Receita Estadual do Paraná

000130

Certidão Negativa
de Débitos Tributários e de Dívida Ativa Estadual
Nº 022229322-80

Certidão fornecida para o CNPJ/MF: **37.675.896/0001-19**
Nome: **ALESANDRA MILKIEWICZ EIRELI**

Ressalvado o direito da Fazenda Pública Estadual inscrever e cobrar débitos ainda não registrados ou que venham a ser apurados, certificamos que, verificando os registros da Secretaria de Estado da Fazenda, constatamos não existir pendências em nome do contribuinte acima identificado, nesta data.

Obs.: Esta Certidão engloba todos os estabelecimentos da empresa e refere-se a débitos de natureza tributária e não tributária, bem como ao descumprimento de obrigações tributárias acessórias.

Válida até 07/11/2020 - Fornecimento Gratuito

A autenticidade desta certidão deverá ser confirmada via Internet
www.fazenda.pr.gov.br



000131

MUNICÍPIO DE FRANCISCO BELTRÃO
ESTADO DO PARANÁ
SECRETARIA MUNICIPAL DA FAZENDA

CERTIDÃO NEGATIVA
Nº20432/2020

RAZÃO SOCIAL: ALESANDRA MILKIEWICZ EIRELI

CNPJ: 37.675.896/0001-19

INSCRIÇÃO MUNICIPAL: 311506

INSCRIÇÃO ESTADUAL:

ALVARÁ:

ENDEREÇO: ROD PR 483, 601 - GL2FB L4D - AGUA BRANCA CEP: 85601970 Francisco Beltrão - PR

ATIVIDADE: Comércio a varejo de peças e acessórios novos para veículos automotores, Manutenção e reparação de máquinas, equipamentos e aparelhos para transporte e elevação de cargas, Manutenção e reparação de máquinas e equipamentos para uso geral não especificados anteriormente, Manutenção e reparação de máquinas e equipamentos para agricultura e pecuária, Manutenção e reparação de tratores agrícolas, Comércio varejista de lubrificantes, Serviços de manutenção e reparação mecânica de veículos automotores, Serviços de lanternagem ou funilaria e pintura de veículos automotores, Comércio a varejo de pneumáticos e câmaras-de-ar, Recondicionamento e recuperação de motores para veículos automotores, Manutenção e reparação de tratores, exceto agrícolas

Certificamos que não existem pendências em nome do contribuinte supramencionado relativas aos tributos administrados pela Secretaria Municipal da Fazenda. Fica ressalvado o direito de a Fazenda Pública do Município de Francisco Beltrão cobrar quaisquer dívidas provenientes de tributos que venham a ser apurados ou que se verifiquem a qualquer tempo, inclusive em relação ao período abrangido por esta certidão.

DATA	DE	EMISSÃO:	16/07/2020
DATA	DE	VALIDADE:	14/09/2020 ✓
FINALIDADE:	CONCORRÊNCIA		LICITAÇÃO
CÓDIGO DE AUTENTICAÇÃO: 9ZTMHBUFFHTJMXX8S29F			

A autenticidade desta certidão deverá ser confirmada na Internet, no endereço www.franciscobeltrao.pr.gov.br

Certidão emitida gratuitamente pela internet em: 16/07/2020 - 09:32:06

Qualquer rasura invalidará este documento.

[Voltar](#)[Imprimir](#)

000132

**Certificado de Regularidade
do FGTS - CRF****Inscrição:** 37.675.896/0001-19**Razão Social:** ALESANDRA MILKIEWICZ**Endereço:** ROD PR 483 601 / AGUA BRANCA / FRANCISCO BELTRAO / PR / 85601-970

A Caixa Econômica Federal, no uso da atribuição que lhe confere o Art. 7, da Lei 8.036, de 11 de maio de 1990, certifica que, nesta data, a empresa acima identificada encontra-se em situação regular perante o Fundo de Garantia do Tempo de Serviço - FGTS.

O presente Certificado não servirá de prova contra cobrança de quaisquer débitos referentes a contribuições e/ou encargos devidos, decorrentes das obrigações com o FGTS.

Validade: 14/07/2020 a 12/08/2020**Certificação Número:** 2020071411160956634658

Informação obtida em 14/07/2020 11:44:35

A utilização deste Certificado para os fins previstos em Lei esta condicionada a verificação de autenticidade no site da Caixa:
www.caixa.gov.br

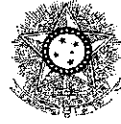
PODER JUDICIÁRIO
JUSTIÇA DO TRABALHO**CERTIDÃO NEGATIVA DE DÉBITOS TRABALHISTAS**

CNPJ: 37.675.896/0001-19

Certidão n°: 16207434/2020

Expedição: 16/07/2020, às 09:39:52

Validade: 11/01/2021 - 180 (cento e oitenta) dias, contados da data de sua expedição.

Certifica-se que o CNPJ sob o n° **37.675.896/0001-19**, **NÃO CONSTA** do Banco Nacional de Devedores Trabalhistas.

Certidão emitida com base no art. 642-A da Consolidação das Leis do Trabalho, acrescentado pela Lei n° 12.440, de 7 de julho de 2011, e na Resolução Administrativa n° 1470/2011 do Tribunal Superior do Trabalho, de 24 de agosto de 2011.

Os dados constantes desta Certidão são de responsabilidade dos Tribunais do Trabalho e estão atualizados até 2 (dois) dias anteriores à data da sua expedição.

Certidão expedida sem indicação do nome/razão social, tendo em vista que o CPF/CNPJ consultado não figura na última versão da base de dados da Receita Federal do Brasil - RFB enviada ao Tribunal Superior do Trabalho - TST. Para saber a situação desse CPF/CNPJ, consulte o sítio da RFB (www.receita.fazenda.gov.br).

No caso de pessoa jurídica, a Certidão atesta a empresa em relação a todos os seus estabelecimentos, agências ou filiais.

A aceitação desta certidão condiciona-se à verificação de sua autenticidade no portal do Tribunal Superior do Trabalho na Internet (<http://www.tst.jus.br>).

Certidão emitida gratuitamente.

INFORMAÇÃO IMPORTANTE

Do Banco Nacional de Devedores Trabalhistas constam os dados necessários à identificação das pessoas naturais e jurídicas inadimplentes perante a Justiça do Trabalho quanto às obrigações estabelecidas em sentença condenatória transitada em julgado ou em acordos judiciais trabalhistas, inclusive no concernente aos recolhimentos previdenciários, a honorários, a custas, a emolumentos ou a recolhimentos determinados em lei; ou decorrentes de execução de acordos firmados perante o Ministério Público do Trabalho ou Comissão de Conciliação Prévia.



AD PEÇAS E SERVIÇOS

SERVIÇOS MECÂNICOS - LICITAÇÕES - GERENCIAMENTO DE FROTAS

Fone: (46) 2601-0187

CNPJ: 37.675.896/0001-19

000134

Pregão eletrônico nº 44/2020
Processo nº 109/2020

DECLARAÇÃO DE MICROEMPRESA (ME) OU DE EMPRESA DE PEQUENO PORTE (EPP)

A empresa ALESANDRA MILKIEWICZ EIRELI, inscrita no CNPJ sob o nº 37.675.896/0001-19, por intermédio de seu representante legal Sra. Alesandra Milkiewicz portadora do Documento de Identidade nº 9.805.836 2, inscrito no CPF sob o nº 079.132.409-54, DECLARA, sob as penas da Lei, que cumpre os requisitos legais para qualificação como Empresa de Pequeno Porte (EPP), art. 3º da Lei Complementar nº 123/2006 e 2006 e Lei Municipal nº 13.741/2012 e que não está sujeita a quaisquer dos impedimentos do § 4º deste artigo, estando apta a usufruir do tratamento favorecido estabelecido nos artigos 42 a 49 da citada lei.

Francisco Beltrão-Pr, em 29 de julho de 2020.

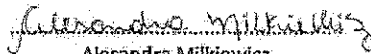

Alesandra Milkiewicz
Representante legal

CNPJ: 37.675.896/0001-19
ALESANDRA MILKIEWICZ EIRELI
FRANCISCO BELTRÃO - PR



000135



Governo do Estado do Paraná
Secretaria da Micro e Pequena Empresa
Junta Comercial do Estado do Paraná

Empresa Fácil

CERTIDÃO SIMPLIFICADA

Sistema Nacional de Registro de Empresas Mercantis - SINREM

Certificamos que as informações abaixo constam dos documentos arquivados nesta Junta Comercial e são vigentes na data da sua expedição.

Nome Empresarial: ALESANDRA MILKIEWICZ EIRELI		Protocolo: PRC2003003680	
Natureza Jurídica: Empresa Individual de Responsabilidade Limitada (de Natureza Empresária)			
NIRE (Sede) 41601029511	CNPJ 37.675.896/0001-19	Arquivamento do Ato Constitutivo 10/07/2020	Início de Atividade 10/07/2020
Endereço Completo Rodovia PR 483, Nº 601, AGUA BRANCA - Francisco Beltrão/PR - CEP 55601-970			
Objeto COMERCIO VAREJISTA DE PEÇAS, FILTROS, OLEOS LUBRIFICANTES E GRAXAS PARA VEICULOS AUTOMOTORES, SERVIÇO DE BOMBAS INJETORAS, RECONDICIONAMENTO, RECUPERAÇÃO E RETIFICA DE MOTORES PARA VEICULOS AUTOMOTORES, MANUTENÇÃO E REPARAÇÃO MAQUINAS, EQUIPAMENTOS E APARELHOS PARA TRANSPORTE E ELEVAÇÃO DE CARGAS, TRATORES AGRICOLAS, TRATORES, SERVIÇOS DE MANUTENÇÃO E REPARAÇÃO MECANICA DE VEICULOS AUTOMOTORES, SERVIÇOS DE LANTERNAGEM OU FUNILARIA E PINTURA DE VEICULOS AUTOMOTORES E COMERCIO VAREJISTA DE PNEUS E CAMARAS DE AR.			
Capital R\$ 104.500,00 (cento e quatro mil e quinhentos reais) Capital Integralizado R\$ 104.500,00 (cento e quatro mil e quinhentos reais)		Porte ME (Microempresa)	Prazo de Duração Indeterminado
Titular Nome ALESANDRA MILKIEWICZ	CPF 079.132.409-54	Administrador S	Início do Mandato 07/07/2020
Dados do Administrador Nome ALESANDRA MILKIEWICZ	CPF 079.132.409-54	Início do Mandato 07/07/2020	Término do Mandato
Último Arquivamento Data 10/07/2020	Número 20203417283	Ato/eventos 091 / 315 - ENQUADRAMENTO DE MICROEMPRESA	Situação ATIVA Status SEM STATUS

Esta certidão foi emitida automaticamente em 14/07/2020, às 13:11:01 (horário de Brasília).
Se impressa, verificar sua autenticidade no <https://www.empresafacil.pr.gov.br>, com o código NKENCSG7.



PRC2003003680



LEANDRO MARCOS RAYSEL BISCAIA
Secretário Geral

AD PEÇAS E SERVIÇOS

SERVIÇOS MECÂNICOS - LICITAÇÕES - GERENCIAMENTO DE FROTAS

Fone: (46) 2601-0187

CNPJ: 37.675.896/0001-19

000136

PREGÃO ELETRÔNICO nº. 44/2020
PROCESSO nº. 109/2020

DECLARAÇÃO

ALESANDRA MILKIEWICZ EIRELI, inscrita no CNPJ Nº 37.675.896/0001-19, sediada na Rodovia PR 483, 601, bairro água branca, cidade de Francisco Beltrão/Paraná, por Intermédio de seu representante legal, a Sra. Alesandra Milkiewicz, portadora da Carteira de Identidade nº 9.805.836 2 e do CPF nº 079.132.409-54 DECLARA sob as penas da lei que não possui em seu quadro societário cônjuge, parentes em linha reta, colateral ou por afinidade, até o terceiro grau, de autoridades ou servidores comissionados da própria pessoa jurídica, conforme Acórdão 2745/2010 do Tribunal de Contas do Paraná e Súmula Vinculante 13, do STF.

Por ser verdade, firmo a presente declaração para que produza os efeitos legais, ciente de que a falsidade de seu conteúdo pode implicar na imputação de sanções civis, administrativas, bem como na sanção penal prevista no art. 299 do Código Penal, conforme transcrição abaixo:

Art. 299 – Omitir, em documento público ou particular, declaração que nele deveria constar, ou nele inserir ou fazer inserir declaração falsa ou diversa da que devia ser escrita, com o fim de prejudicar direito, criar obrigação ou alterar a verdade sobre o fato juridicamente relevante. Pena: reclusão de 1 (um) a 5 (cinco) anos e multa, se o documento é público e reclusão de 1 (um) a 3 (três) anos, se o documento é particular.

Francisco Beltrão-Pr, em 29 de julho de 2020.

Alesandra Milkiewicz

Alesandra Milkiewicz

Representante legal

CNPJ: 37.675.896/0001-19
ALESANDRA MILKIEWICZ EIRELI
FRANCISCO BELTRÃO - PR

1

AD PEÇAS E SERVIÇOS

SERVIÇOS MECÂNICOS - LICITAÇÕES - GERENCIAMENTO DE FROTAS

Fone: (46) 2601-0187

CNPJ: 37.675.896/0001-19

Pregão eletrônico nº 44/2020

Processo nº 109/2020

000137

DECLARAÇÃO DE EMPREGADOR PESSOA JURÍDICA

ALESANDRA MILKIEWICZ EIRELI, inscrito no CNPJ nº 37.675.896/0001-19, por intermédio de seu representante legal Sra. Alesandra Milkiewicz, portadora da Carteira de Identidade nº 9.805.836.2 e do CPF nº 079.132.409-54 DECLARA, sob as penas da Lei, em cumprimento ao disposto no inciso XXXIII, do art. 7º da Constituição da República, que não emprega menor de dezoito anos em trabalho noturno, perigoso ou insalubre e não emprega menor de dezesseis anos.

Ressalva: emprega menor, a partir de quatorze anos, na condição de aprendiz ()

Francisco Beltrão-Pr, em 29 de julho de 2020.



Alesandra Milkiewicz
Representante legal

CNPJ: 37.675.896/0001-19

ALESANDRA MILKIEWICZ EIRELI

FRANCISCO BELTRÃO - PR

Rodovia PR 483, 601 - Bairro Água Branca - CEP 85601-195 - Francisco Beltrão - PR



AD PEÇAS E SERVIÇOS

SERVIÇOS MECÂNICOS - LICITAÇÕES - GERENCIAMENTO DE FROTAS

Fone: (46) 2601-0187

CNPJ: 37.675.896/0001-19

0138

DECLARAÇÃO DE INEXISTÊNCIA DE FATO IMPEDITIVO

ALESANDRA MILKIEWICZ EIRELI sediada na Rodovia PR 483, 601, água branca, cidade de Francisco Beltrão-PR inscrita no CNPJ/MF sob o nº 37.675.896/0001-19, por intermédio do seu representante legal a Sra. Alesandra Milkiewicz, portadora da Carteira de Identidade nº 9.805.836-2 e do CPF nº 079.132.409-54, DECLARA, sob as penas da lei, que não incorre em qualquer das condições impeditivas, especificando:

- 1 - Que não foi declarada inidônea por ato do Poder Público;
- 2 - Que não está impedida de transacionar com a Administração Pública;
- 3 - Que não foi apenada com rescisão de contrato quer por deficiência dos serviços prestados, quer por outro motivo igualmente grave, no transcorrer dos últimos 5 (cinco) anos;
- 4 - Que não incorre nas demais condições impeditivas previstas no art. 9º da Lei Federal nº 8.666/93 consolidada pela Lei Federal nº 8.883/94.

E que, se responsabiliza pela veracidade e autenticidade dos documentos oferecidos, comprometendo-se a comunicar a PREFEITURA MUNICIPAL DE CRUZ MACHADO a ocorrência de quaisquer fatos supervenientes impeditivos da habilitação, ou que comprometam a idoneidade da proponente, nos termos do artigo 32, parágrafo 2º, e do artigo 97 da Lei 8.666/93, e suas alterações.

Francisco Beltrão-PR, em 29 de julho de 2020.

Alesandra Milkiewicz
Representante legal

CNPJ: 37.675.896/0001-19
ALESANDRA MILKIEWICZ EIRELI
FRANCISCO BELTRÃO - PR

Rodovia PR 483, 601 - Bairro Água Branca - CEP 85601-195 - Francisco Beltrão - PR



AD PEÇAS E SERVIÇOS

SERVIÇOS MECÂNICOS - LICITAÇÕES - GERENCIAMENTO DE FROTAS

Fone: (46) 2601-0187

CNPJ: 37.675.896/0001-19

00139

Pregão eletrônico nº 44/2020
Processo nº 109/2020

DECLARAÇÃO DE HABILITAÇÃO E PLENO CONHECIMENTO

A empresa ALESANDRA MILKIEWICZ EIRELI, inscrita no CNPJ sob nº 37.675.896/0001-19, sediada na Rodovia PR 483, 601, água branca, cidade de Francisco Beltrão, estado Paraná, telefone(s) 46 2601 0187, e-mail para contato alesandramik@gmail.com, neste ato representada pela Sra. Alesandra Milkiewicz, portadora da Carteira de identidade nº 9.805.836 2 e do CPF nº 079.132.409-54, declara, sob as penas da Lei, que preenche plenamente os requisitos de habilitação estabelecidos no presente Edital do Pregão eletrônico nº 44/2020, assim como tem pleno conhecimento do objeto licitado e anuência das exigências constantes do Edital e seus anexos.

Francisco Beltrão-Pr, em 29 de julho de 2020

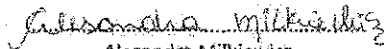

Alesandra Milkiewicz
Representante legal

CNPJ: 37.675.896/0001-19
ALESANDRA MILKIEWICZ EIRELI
FRANCISCO BELTRÃO - PR



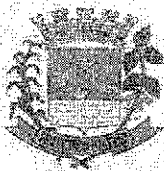

ESTADO DO PARANÁ
PREFEITURA MUNICIPAL DE FRANCISCO BELTRÃO
SECRETARIA MUNICIPAL DA FAZENDA

Empresa Fácil

000140

INSCRIÇÃO MUNICIPAL
Número 311506

Razão Social: ALESSANDRA MILKIEWICZ EIRELI
Nome Fantasia: AD - PECAS E SERVICOS
CNPJ: 37.675.896/0001-19
Endereço: RODOVIA PR 483, 601, AGUA BRANCA
CEP: 85601970

Município: Francisco Beltrão

Atividade Principal: 4530-7/03 - Comércio a varejo de peças e acessórios novos para veículos automotores

Atividade(s) Secundária(s): 4732-6/00 - Comércio varejista de lubrificantes; 4530-7/05 - Comércio a varejo de pneumáticos e câmaras-de-ar; 2950-6/00 - Recondicionamento e recuperação de motores para veículos automotores; 4520-0/01 - Serviços de manutenção e reparação mecânica de veículos automotores; 3314-7/08 - Manutenção e reparação de máquinas, equipamentos e aparelhos para transporte e elevação de cargas; 3314-7/11 - Manutenção e reparação de máquinas e equipamentos para agricultura e pecuária; 3314-7/16 - Manutenção e reparação de tratores, exceto agrícolas; 4520-0/02 - Serviços de lanternagem ou funilaria e pintura de veículos automotores; 3314-7/12 - Manutenção e reparação de tratores agrícolas; 3314-7/10 - Manutenção e reparação de máquinas e equipamentos para uso geral não especificados anteriormente

Protocolo: PRP2045559594

Local e data: Francisco Beltrão, quarta, 15 de julho de 2020

Elóis Felício Rodrigues
Secretaria Municipal da Fazenda

Código de Autenticidade: 29GDEMXPJX

EMITIDO ELETRONICAMENTE PELO EMPRESA FÁCIL PARANÁ

Esse documento deverá permanecer exposto em local visível no estabelecimento empresarial

EMISSÃO DE ALVARÁ DE LOCALIZAÇÃO

000141

O Alvará de Localização é um documento que permite o funcionamento do estabelecimento. De acordo com o art. 210 da Lei nº. 4618/2018, a sua emissão está condicionada ao **Risco da Atividade**.

Se a(s) atividade(s) da empresa classifica-se como **Risco A**, não é necessário o licenciamento da atividade, para empresas de baixo risco não será emitido o Alvará de Licença, apenas a Inscrição Municipal;

Se a(s) atividade(s) da empresa classifica-se como **Risco B**, o sistema libera o alvará de licença e funcionamento provisório por 180 dias, prazo este, para cumprimentos de exigências por parte do empresário para obtenção do Alvará definitivo;

Se a(s) atividade(s) da empresa classifica-se como **Risco C**, o Alvará de Licença somente será emitido após a realização das vistorias e cumprimento de exigências por parte do empresário.

PESSOA JURÍDICA

O Alvará de Localização somente é emitido para os estabelecimentos que se enquadrarem no Risco B ou C;

Os processos de emissão do **Alvará de Localização**, seja, para primeiro estabelecimento, alteração de atividades, endereço ou razão social, são realizados através do site <http://www.empresafacil.pr.gov.br/>.

Empresa ▶▶ Fácil

Algumas entidades, como Associações, Sociedades Anônimas, Sociedades Cívis e outras, não utilizam o sistema da Empresa Fácil para emissão do Alvará de Localização, portanto, o processo deve ser requerido diretamente na Prefeitura Municipal, apresentando os seguintes documentos.

DOCUMENTOS NECESSÁRIOS:

- Formulário de Alvará de Localização devidamente preenchido e assinado pelo proprietário ou procurador;
- Certificado do Corpo de Bombeiros (a vistoria deve ser requerida diretamente no site Corpo de Bombeiros, através do site <http://www.prevfogo.pr.gov.br/>). Quando tratar-se de endereço de referência ou residencial não é necessário;
- Certificado de Anuência Ambiental (para empresas com potencial poluidor e geração de resíduos, deve ser protocolado diretamente na Secretaria Municipal do Meio Ambiente);
- Certificado da Licença Sanitária (Para atividades de médio e alto risco).

CUSTO:

- Taxa de protocolo no valor de 30% (trinta) da Unidade de Referência do Município de

10

Francisco Beltrão (URMFB) + Taxa de emissão calculada sobre a metragem do estabelecimento e ramo de atividade com base nas Tabelas dispostas na Lei n°. 2152/1993.

000142

AUTÔNOMO

O Alvará de Localização somente é emitido para os autônomos que se enquadrarem no Risco B ou C. Sendo necessária a apresentação dos seguintes documentos na Prefeitura Municipal:

DOCUMENTOS NECESSÁRIOS:

- Formulário de Alvará de Localização devidamente preenchido e assinado pelo profissional autônomo;
- Certificado do Corpo de Bombeiros (a vistoria deve ser requerida diretamente no site Corpo de Bombeiros, através do site <http://www.prevfogo.pr.gov.br/>). Quando tratar-se de endereço de referência ou residencial não é necessário;
- Certificado de Anuência Ambiental (para empresas com potencial poluidor e geração de resíduos, deve ser protocolado diretamente na Secretaria Municipal do Meio Ambiente);
- Certificado da Licença Sanitária (Para atividades de médio e alto risco).

CUSTO:

- Taxa de protocolo no valor de 30% (trinta) da Unidade de Referência do Município de Francisco Beltrão (URMFB) + Taxa de emissão calculada sobre a metragem do estabelecimento e ramo de atividade com base nas Tabelas dispostas na Lei n°. 2152/1993.

MICROEMPREENDEDOR INDIVIDUAL (MEI)

O contribuinte que pretende desenvolver uma atividade econômica que pode ser enquadrada na modalidade de Microempreendedor Individual, conforme Lei Complementar n° 123/2006 e a Resolução CGSN n° 140/2018, deve solicitar o Alvará de Licença para atividade de médio e alto risco, diretamente no **Centro Empresarial da Secretaria de Desenvolvimento Economico e Tecnológico**.

10



000143

TRIBUNAL DE JUSTIÇA DO ESTADO DO PARANÁ
Secretaria do Ofício Distribuidor e Anexos de FRANCISCO BELTRÃO

Certidão Negativa de Falência e Afins

Certifico que revendo os livros, sistemas e arquivos de distribuição CIVEL (FALÊNCIA, INSOLVÊNCIA CIVIL, CONCORDATA e RECUPERAÇÃO JUDICIAL E EXTRAJUDICIAL) desta Secretaria, verifiquei NÃO CONSTAR nenhum procedimento em andamento contra:

ALESSANDRA MILKIEWICZ EIRELI
CPF/CNPJ: 37.675.896/0001-19

no período compreendido entre a presente data e os últimos 05 (cinco) anos que a antecedem (ou desde a data da instalação da comarca).

FRANCISCO BELTRÃO, 10 de Julho de 2020

Alessandra Marta Fischborn Abreu
Distribuidor

Alessandra Marta Fischborn
Analista Judiciária

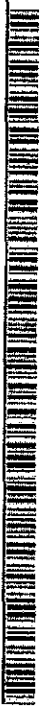

AUTO MECANICA AGUA BRANCA LTDA

CNPJ: 09.509.959/0001-21 Insc. Est. 9048620701

000144

Atestado de capacidade Técnica

Declaramos para os devidos fins, que a empresa ALESANDRA MILKIEWICZ EIRELI, inscrita no CNPJ sob nº 37.675.896/0001-19, com sede na ROD. Pr 486, nº 601, agua branca, Cep: 85601-970, fone: 046 26010187, cidade de Francisco Beltrão, é FORNECEDORA IDÔNEA, no fornecimento de peças e acessórios para veículos automotores, mão de obra e peças para serviços elétricos, manutenção, recuperação e retífica de motores em geral, bombas injetoras, bicos injetores e turbinas, venda de motores, serviços mecânicos e funilaria, serviços de suspensão, serviços de alinhamento e balanceamento de rodas, trocas de vidros, vigias e para-brisas, manutenção e reparação de serviços hidráulicos e pneumáticos, em automóveis, utilitários, caminhões, ônibus e máquinas, atendendo sempre os prazos estipulados e a especificação dos itens adquiridos.

Declaramos ainda, que os serviços relativos ao contrato em questão, foram executados satisfatoriamente e em conformidade com os padrões usualmente aceitos e dentro das especificações exigidas, demonstrando a empresa, idoneidade técnica e administrativa na execução dos respectivos serviços.

Francisco Beltrão, em 20 de julho de 2020.



AUTO MECANICA AGUA BRANCA
MAURY TOSS
Proprietário

RUA CONTORNO LESTE KM 02 FRANCISCO BELTRAO FONE 3524-5378





AD PEÇAS E SERVIÇOS

SERVÇOS MECÂNICOS - LICITAÇÕES - GERENCIAMENTO DE FROTAS

Fone: (46) 2601-0187

CNPJ: 37.675.896/0001-19

Pregão eletrônico n 44/2020

000145

Proposta Comercial

Edital de pregão eletrônico nº 44/2020
processo nº 109/2020
Tipo: MAIOR DESCONTO TABELA.

Empresa: Alesandra Milkiewicz eireli
CNPJ: 37.675.896/0001-19 Inscrição estadual: 90853174-47
Endereço: Rodovia Pr 483, nº 601, bairro água branca, cidade de Francisco Beltrão-Pr
Fone: 046 2601 0187 fax: 046 2601 0187 E-mail: alesandramlk@gmail.com
banco sicoob nº 756 Agência nº 4342 Conta corrente nº 41.925-7
Representante: alesandra Milkiewicz Cargo: representante legal.
Carteira de identidade: 9.805.836 2 CPF nº 079.132.409-54

IDENTIFICAÇÃO DOS ITENS:

ITEM	DESCRIÇÃO	VALOR MÁXIMO	DESCONTO %
2	PEÇAS E ACESSÓRIOS DE REPOSIÇÃO GENUÍNAS (PG): PARA TODO SISTEMA MECÂNICO, LATARIA E FUNILARIA DE VEÍCULOS LEVES E UTILITÁRIOS DA LINHA VOLKSWAGEN PERTENCENTES À FROTA DA PREFEITURA MUNICIPAL ATRAVÉS DE ORÇAMENTO ÇÃO ELETRÔNICA DE REPARAÇÃO PELO SISTEMA AUDATEX.	R\$ 25.000,00	64%
13	PEÇAS E ACESSÓRIOS DE REPOSIÇÃO GENUÍNAS (PG): PARA TODO SISTEMA MECÂNICO, LATARIA E FUNILARIA DE VEÍCULOS LEVES E UTILITÁRIOS DA LINHA RENAULT PERTENCENTES À FROTA DA PREFEITURA MUNICIPAL ATRAVÉS DE ORÇAMENTO ÇÃO ELETRÔNICA DE REPARAÇÃO PELO SISTEMA AUDATEX.	R\$ 40.000,00	50%
23	PEÇAS E ACESSÓRIOS DE REPOSIÇÃO GENUÍNAS (PG): PARA TODO SISTEMA MECÂNICO, DE ÔNIBUS DA LINHA VOLKSWAGEM PERTENCENTES À FROTA DA PREFEITURA MUNICIPAL ATRAVÉS DE ORÇAMENTO ÇÃO ELETRÔNICA DE REPARAÇÃO PELO SISTEMA AUDATEX.	R\$ 30.000,00	67%

CNPJ: 37.675.896/0001-19
ALESANDRA MILKIEWICZ EIRELI
FRANCISCO BELTRÃO - PR

Rodovia PR 483, 601 - Bairro Água Branca - CEP 85601-195 - Francisco Beltrão - PR

FD PEÇAS E SERVIÇOS

SERVIÇOS MECÂNICOS - LICITAÇÕES - GERENCIAMENTO DE FROTAS

Fone: (46) 2601-0187

CNPJ: 37.675.896/0001-19

000146

25	PEÇAS E ACESSÓRIOS DE REPOSIÇÃO GENUÍNAS (PG): PARA TODO SISTEMA MECÂNICO, DE ÔNIBUS DA LINHA FORD PERTENCENTES À FROTA DA PREFEITURA MUNICIPAL ATRAVÉS DE ORÇAMENTOÇÃO ELETRÔNICA DE REPARAÇÃO PELO SISTEMA AUDATEX.	R\$ 10.000,00	68%
27	PEÇAS E ACESSÓRIOS DE REPOSIÇÃO GENUÍNAS (PG): PARA TODO SISTEMA MECÂNICO, DE CAMINHÃO DA LINHA MERCEDES/ BENZ PERTENCENTES À FROTA DA PREFEITURA MUNICIPAL ATRAVÉS DE ORÇAMENTOÇÃO ELETRÔNICA DE REPARAÇÃO PELO SISTEMA AUDATEX.	R\$ 18.000,00	67%
29	PEÇAS E ACESSÓRIOS DE REPOSIÇÃO GENUÍNAS (PG): PARA TODO SISTEMA MECÂNICO, DE CAMINHÃO DA LINHA VOLKSWAGEN PERTENCENTES À FROTA DA PREFEITURA MUNICIPAL ATRAVÉS DE ORÇAMENTOÇÃO ELETRÔNICA DE REPARAÇÃO PELO SISTEMA AUDATEX.	R\$ 60.000,00	65%
31	PEÇAS E ACESSÓRIOS DE REPOSIÇÃO GENUÍNAS (PG): PARA TODO SISTEMA MECÂNICO, DE CAMINHÃO DA LINHA FORD PERTENCENTES À FROTA DA PREFEITURA MUNICIPAL ATRAVÉS DE ORÇAMENTOÇÃO ELETRÔNICA DE REPARAÇÃO PELO SISTEMA AUDATEX.	R\$ 100.000,00	66%
32	PEÇAS E ACESSÓRIOS DE REPOSIÇÃO GENUÍNAS (PG): PARA TODO SISTEMA MECÂNICO, LATARIA E FUNILARIA DE VEÍCULOS LEVES E UTILITÁRIOS DA LINHA PEUGEOT/ CITROËN PERTENCENTES À FROTA DA PREFEITURA MUNICIPAL ATRAVÉS DE ORÇAMENTOÇÃO ELETRÔNICA DE REPARAÇÃO PELO SISTEMA AUDATEX.	R\$ 7.000,00	56%
33	PEÇAS E ACESSÓRIOS DE REPOSIÇÃO GENUÍNAS (PG): PARA TODO SISTEMA MECÂNICO, LATARIA E FUNILARIA DE VEÍCULOS PESADOS E UTILITÁRIOS DA LINHA SCANIA PERTENCENTES À FROTA DA PREFEITURA MUNICIPAL ATRAVÉS DE ORÇAMENTOÇÃO ELETRÔNICA DE REPARAÇÃO PELO SISTEMA AUDATEX.	R\$ 15.000,00	62%

CONDIÇÕES GERAIS:

A proponente declara conhecer os termos do instrumento convocatório que rege a presente licitação.

CNPJ: 37.675.896/0001-19
ALEXANDRA MILKIEWICZ EIRELI
FRANCISCO BELTRÃO - PR

Rodovia PR 483, 601 - Bairro Água Branca - CEP 85601-195 - Francisco Beltrão - PR

FD PEÇAS E SERVIÇOS

SERVIÇOS MECÂNICOS - LICITAÇÕES - GERENCIAMENTO DE FROTAS

Fone: (46) 2601-0187

CNPJ: 37.675.896/0001-19

PRAZO DE GARANTIA:

A garantia deverá ser da seguinte forma: Para todos os lotes de no mínimo, a contar do recebimento definitivo do objeto pela contratante.

DECLARAMOS que estão inclusas no valor contrato todas as despesas com mão-de-obra e, todos os tributos e encargos fiscais, sociais, trabalhistas, previdenciários e comerciais do serviço a ser prestado, conforme edital de Pregão eletrônico nº 44/2020.

Prazo de validade da proposta: 60 (sessenta) dias contados da sua abertura.

Condições de pagamento: 30 (trinta) dias após recebimento definitivo do objeto.

prazo de entrega: 05 (cinco) dias.

Francisco Beltrão-PR, em 03 de agosto de 2020.

Alessandra Milkiewicz
Representante legal

CNPJ: 37.675.896/0001-19
ALEXANDRA MILKIEWICZ EIRELI
FRANCISCO BELTRÃO - PR

000147

Rodovia PR 483, 601 - Bairro Água Branca - CEP 85601-195 - Francisco Beltrão - PR