



ESTADO DO PARANÁ
PREFEITURA MUNICIPAL DE CRUZ MACHADO
Relatório de Comprovante de Abertura de Processos

Página 1 / 1
Data: 30/09/2020

Filtros aplicados ao relatório

000095

Número do processo: 0002134/2020

Número do processo:	0002134/2020	Número único:	15R.0J4.P86-00
Solicitação:	291 - credenciamento	Número do protocolo:	13962
Número do documento:		CPF/CNPJ do requerente:	215.359.229-15
Requerente:	2250 - Ludovico Gural	CPF/CNPJ do beneficiário:	
Beneficiário:		Bairro:	ZONA RURAL
Endereço:	Linha IGUACU SUL - 84620-000	Município:	Cruz Machado - PR
Complemento:		Telefone:	
Loteamento:	Condomínio:	Celular:	
Telefone:		Fax:	
E-mail:		Notificado por:	E-mail
Local da protocolização:	001.001.001 - PROTOCOLO	Atualmente com:	PROTOCOLOPMCM
Localização atual:	001.001.001 - PROTOCOLO		
Org. de destino:	001.001.005 - COMPRAS		
Protocolado por:	PROTOCOLOPMCM		
Situação:	Não analisado	Em trâmite:	Sim
Protocolado em:	30/09/2020 14:20	Previsto para:	
Súmula:	credenciamento 006/2020	Concluído em:	
Observação:			

PROTOCOLOPMCM
(Protocolado por)

Ludovico Gural
(Requerente)

Hora: 14:20:34

ANEXO III

DECLARAÇÃO AUSÊNCIA DE PARENTESCO

Eu, LUDOVICO GURAL, carteira de identidade nº 5.281.215-1, e CPF nº 215.359.229-15, DECLARO, sob as penas da Lei, para os devidos fins que não possuo parentesco consanguíneo ou afim, até 3º grau, com de autoridades ou servidores comissionados da Prefeitura Municipal de Cruz Machado – PR, conforme Acórdão 2745/2010 do Tribunal de Contas do Paraná e Súmula Vinculante 13, do STF. Por ser verdade, firmo a presente declaração para que produza os efeitos legais, ciente de que a falsidade de seu conteúdo pode implicar na imputação de sanções civis, administrativas, bem como na sanção penal prevista no art. 299 do Código Penal, conforme transcrição abaixo: Art. 299 – Omitir, em documento público ou particular, declaração que nele deveria constar, ou nele inserir ou fazer inserir declaração falsa ou diversa da que devia ser escrita, com o fim de prejudicar direito, criar obrigação ou alterar a verdade sobre o fato juridicamente relevante. Pena: reclusão de 1 (um) a 5 (cinco) anos e multa, se o documento é público e reclusão de 1 (um) a 3 (três) anos, se o documento é particular.

Cruz Machado, 22 de setembro de 2020.

LUDOVICO GURAL

ANEXO II

Ficha de Credenciamento

EDITAL DE CREDENCIAMENTO Nº 006/2020

OBJETO: CHAMADA PÚBLICA para Credenciamento de objetivando **credenciar interessados que preencham os requisitos previstos neste Edital para prestar à administração os serviços de locação de imóvel residencial para servir como aluguel social para famílias em situação de vulnerabilidade social, discriminados no anexo I, a serem remunerados com base nos preços fixados pela administração** obedecidas às especificações e normas constantes do presente Edital.

NOME: **LUDOVICO GURAL** CPF: 215.359.229-15

ENDEREÇO: [preenchimento obrigatório]

ENDEREÇO ELETRÔNICO: fernandescorretoracm@gmail.com

TELEFONE: [preenchimento obrigatório]

Cruz Machdo, 22 de setembro de 2020.

À Comissão Especial de Avaliação de Credenciamento de Imóvel

O interessado acima citado, requer seu credenciamento junto à Secretaria Municipal de Assistência Social de Cruz Machado para prestar os serviços objeto do Edital nº 006/2020.

Declara-se o pleno conhecimento e concordância com todos os termos do Edital e anexos.

Declara-se, ainda, que não paira sobre o requerente nenhuma das causas impeditivas a sua contratação.

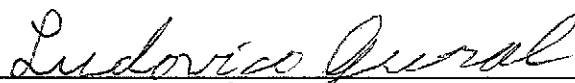
LUDOVICO GURAL

ANEXO IV

DECLARAÇÃO DE QUE POSSUI IMÓVEL PRÓPRIO

Edital nº 006/2020

O interessado LUDOVICO GURAL, inscrito no CPF nº 215.359.229-15, DECLARA que possui imóvel em nome próprio, com as seguintes especificações: Casa em alvenaria, medindo 56m² (cinquenta e seis metros quadrados), com cobertura em telhas francesas, portas de madeira, janelas de ferro com vidro, composta por 3 (três) quartos, sala, cozinha banheiro e garagem e varanda, disponível para locação.

Declara ainda que, está de acordo com o valor estipulado pela administração.

Cruz Machado 22 de setembro de 2020.

LUDOVICO GURAL

:



Copel Distribuição S.A.
José Isidoro Bisozetto, 156 bl.C - Mossungüê - Curitiba PR - CEP 81200-240
CNPJ: 04.308.888/0001-06 - IE 90.233.073-99 - IM 423.992-4



www.copel.com.br
0800 51 00 116

LUDOVICO GURAL
LIN IGUACU SUL
CENTRO - CRUZ MACHADO - PR - CEP: 84520-000
82328 01 651 581800
CPF 215.359.229-15

Mês de referência
Agosto/2020
Vencimento
15/09/2020

Unidade Consumidora
17912318
VALOR A PAGAR
R\$ 92,32

Responsabilidade da Manutenção de Ilumina Pública: Município 04235641222

FAT-01-20209454411029-9

DENUNCIE FURTO DE FIOS! LIGUE 181.

Informações Técnicas

Nº Medidor: MD 0862376165 - MONOFASICO RURAL

Rural/Cultivo de Milho



Leitura Atual
19/08/2020
76117



Constante de Multiplicação
1



Consumo Médio Diário
6,93 kWh



Próxima Leitura Prevista
18/09/2020

Histórico de Consumo e Pagamento

Mês	kWh	Dt.Pgto.	Valor
07/2020	95		44,89
06/2020	228	22/07/2020	95,48
05/2020	236	20/06/2020	103,76
04/2020	92	16/05/2020	41,49
03/2020	273	16/04/2020	116,30
02/2020	279	10/03/2020	108,55
01/2020	98	22/01/2020	3,00
12/2019	326	16/01/2020	148,19
11/2019	327	13/12/2019	149,97
10/2019	30	13/11/2019	13,49
09/2019	358	11/10/2019	166,67
08/2019	311	10/09/2019	142,31

Valores Faturados

NOTA FISCAL/CONTA DE ENERGIA ELÉTRICA Nº 151.295.130 - SÉRIE B

Emitida em 21/08/2020

Produto Descrição	Un.	Consumo	Valor Unitário	Valor Total	Base Alíq. Cálculo	Alíq. ICMS
ENERGIA ELÉTRICA CONSUMO	kWh	208	0,433990	90,27	0,00	0,00%
SUBSÍDIO TARIFÁRIO				10,61	0,00	0,00%
ACRESCIMO MORATORIO				0,33		
EMISSAO DE SEGUNDA VIA				3,06		
BONUS ITAIPU ART. 21 LEI N. 10438/02				-1,96		
SUBSÍDIO TARIFÁRIO LÍQUIDO				-19,19		

FAT. JACIA VANDOUGLAS
CNPJ: 80.207.202/0001-48

04 SET. 2020

Informações Suplementares

Tarifas	Valor
ENERGIA ELET CONSUMO	0,420480

Tensão Contratada: 127/254 volts
Limite Adequado Tensão: 117 a 133/234 a 267 volts

Reaviso de Vencimento

O débito supõe-se certo e certo de 24/08/2020. O contrato é encerrado se mantido 3 meses em débito, além das demais cobranças conforme legislação. Atraso de 45 dias supõe ao CADIN e valores de atividades essenciais podem ser excluídos eventual restrição quanto a emissão de valores de pagar, desconsidera.

Referência	Valor (R\$)	Vencimento
07/2020	44,89	15/09/2020

LEITURA NÃO FORNECIDA - LMR FATURADO: MEDIA - LEIT PLURIMENSAL
Desconto Rural R\$ 19,19
INCLUI NA FATURA PIS R\$0,62 E COPINS R\$2,82 CONFORME RES. ANEEL 130/2005.
Confirmado o pagamento de duas faturas, mantemos a forma de entrega por SMS ou e-mail, conforme Res. 878/20 Anel. Caso deseje alterar, acesse www.copel.com.br
A qualquer tempo pode ser solicitado o cancelamento de valores não relacionados à prestação do serviço de energia elétrica, como convênios e doações.
Atraso superior a 45 dias supõe inclusão no cadastro de inadimplentes CADIN/PR
DENUNCIE O FURTO DE FIOS! LIGUE 181.
A PARTIR DE 01/08/2020 - PIS/PASEP 0,56% e COPINS 2,85%.
Agora é possível recorrer à Ouvidoria da Copel pelo Site ou Mobile.
DEBITOS: 07/2020 R\$ 44,89
Períodos Band. Tarif. Verde: 21/07-19/08

Base de Cálculo do ICMS	Valor ICMS	Valor Total da Nota Fiscal
0,00	0,00	92,32
Reservado ao Fisco		
4227.02ED.F30B.1AC3.B71D.FEEE.9328.6F02		



Ministério da Fazenda
Secretaria da Receita Federal do Brasil

Comprovante de Situação Cadastral no CPF

Nº do CPF: **215.359.229-15**

Nome: **LUDOVICO GURAL**

Data de Nascimento: **11/01/1953**

Situação Cadastral: **REGULAR**

Data da Inscrição: **anterior a 10/11/1990**

Digito Verificador: **00**

Comprovante emitido às: **19:16:27** do dia **21/09/2020** (hora e data de Brasília).

Código de controle do comprovante: **3D19.EBC6.A8BD.52D8**



[Assinaturas manuscritas]

000102



INSS - INSTITUTO NACIONAL DO SEGURO SOCIAL
CNIS - Cadastro Nacional de Informações Sociais
Extrato Previdenciário

Identificação do Filiado

NIT: 119.92821.72-5

CPF: 215.359.229-15

Nome: LUDOVICO GURAL

Data de nascimento: 11/01/1953

Nome da mãe: FRANCISCA GURAL

Relações Previdenciárias

Seq.	NIT	NB	Origem do Vínculo	Espécie	Data Início	Data Fim	Situação	
1	119.92821.72-5	1587802950	Benefício	41 - APOSENTADORIA POR IDADE	07/02/2013		ATIVO	
Remunerações								
Competência	Remuneração	Indicadores	Competência	Remuneração	Indicadores	Competência	Remuneração	Indicador
04/2020	1.045,00		02/2020	1.045,00		01/2020	1.039,00	
12/2019	998,00		11/2019	998,00		10/2019	998,00	
09/2019	998,00		08/2019	998,00		07/2019	998,00	
06/2019	998,00		04/2019	998,00		03/2019	998,00	
02/2019	998,00		01/2019	998,00		12/2018	954,00	
11/2018	954,00		10/2018	954,00		09/2018	954,00	
08/2018	954,00		07/2018	954,00		06/2018	954,00	
05/2018	954,00		04/2018	954,00		03/2018	954,00	
02/2018	954,00		01/2018	954,00		12/2017	937,00	
11/2017	937,00		01/2017	937,00				



Você pode conferir a autenticidade do documento em
<https://meu.inss.gov.br/central/#/aberto/autenticidade>
 com o código 200921Y58EF939



MINISTÉRIO DA FAZENDA
Secretaria da Receita Federal do Brasil
Procuradoria-Geral da Fazenda Nacional

**CERTIDÃO NEGATIVA DE DÉBITOS RELATIVOS AOS TRIBUTOS FEDERAIS E À DÍVIDA
ATIVA DA UNIÃO**

Nome: LUDOVICO GURAL
CPF: 215.359.229-15

Ressalvado o direito de a Fazenda Nacional cobrar e inscrever quaisquer dívidas de responsabilidade do sujeito passivo acima identificado que vierem a ser apuradas, é certificado que não constam pendências em seu nome, relativas a créditos tributários administrados pela Secretaria da Receita Federal do Brasil (RFB) e a inscrições em Dívida Ativa da União (DAU) junto à Procuradoria-Geral da Fazenda Nacional (PGFN).

Esta certidão se refere à situação do sujeito passivo no âmbito da RFB e da PGFN e abrange inclusive as contribuições sociais previstas nas alíneas 'a' a 'd' do parágrafo único do art. 11 da Lei nº 8.212, de 24 de julho de 1991.

A aceitação desta certidão está condicionada à verificação de sua autenticidade na Internet, nos endereços <<http://rfb.gov.br>> ou <<http://www.pgfn.gov.br>>.

Certidão emitida gratuitamente com base na Portaria Conjunta RFB/PGFN nº 1.751, de 2/10/2014.

Emitida às 08:22:19 do dia 14/09/2020 <hora e data de Brasília>.

Válida até 13/03/2021. ✓

Código de controle da certidão: **B590.BDFF.7B29.DC34**

Qualquer rasura ou emenda invalidará este documento.



Estado do Paraná
Secretaria de Estado da Fazenda
Receita Estadual do Paraná

000104

Certidão Negativa
de Débitos Tributários e de Dívida Ativa Estadual
Nº 022633149-20

Certidão fornecida para o CPF/MF: **215.359.229-15**

Nome: **CPF NÃO CONSTA NO CADASTRO DE CONTRIBUINTES DO ICMS/PR**

Ressalvado o direito da Fazenda Pública Estadual inscrever e cobrar débitos ainda não registrados ou que venham a ser apurados, certificamos que, verificando os registros da Secretaria de Estado da Fazenda, constatamos não existir pendências em nome do contribuinte acima identificado, nesta data.

Obs.: Esta certidão engloba pendências do próprio CPF ou pelas quais tenha sido responsabilizado e refere-se a débitos de natureza tributária e não tributária, bem como, ao descumprimento de obrigações tributárias acessórias.

Válida até 20/01/2021 - Fornecimento Gratuito

A autenticidade desta certidão deverá ser confirmada via Internet
www.fazenda.pr.gov.br



ESTADO DO PARANÁ
PREFEITURA MUNICIPAL DE CRUZ MACHADO
SECRETARIA DE FINANÇAS

Data: 25/09/2020 16h07min

Número	Validade
1079	24/12/2020

000105

CERTIDÃO NEGATIVA DE DÉBITOS

Nome / Razão Social

Ludovico Gural CPF: 21535922915

Aviso

Sem débitos pendentes até a presente data.

Comprovação Junto à

Finalidade

Prefeitura Municipal de Cruz Machado

Licitação

Mensagem

Certificamos que até a presente data não constam débitos tributários relativos à inscrição abaixo caracterizada.

A Fazenda Municipal se reserva o direito de cobrar débitos que venham a ser constatados, mesmo se referentes a períodos compreendidos nesta certidão.

Código de Controle

CWEVV9FGB3ATEMT1

A validade do documento pode ser consultada no site da prefeitura por meio do código de controle informado.
<http://PMCM.PR.GOV.BR>

Cruz Machado (PR), 25 de Setembro de 2020

2º Serviço de Registro de Imóveis de União da Vitória
Mário Sílvio Cargnin Martins Filho - Oficial Titular
 CPF – 005.556.629-42

Rua Benjamin Constant, 750, sala 01 - Centro
 União da Vitória - PR - CEP: 84600-000
 (42)3522-4242 - atendimento@2riuniao.com.br

Certidão de Inteiro Teor de Transcrição

CERTIFICO, a pedido verbal da parte interessada, que revendo os livros de transcrição das transcrições, e o fichário do Registro Geral (livro nº2), deste 2º Serviço de Registro de Imóveis desta Comarca de União da Vitória, Estado do Paraná, deles, no de nº3-H, às fls. 212, sob nº8.443, em data de 03 de abril de 1974, encontra-se registrado o lote rural sob nº193 (cento e noventa e três), da Linha Iguaçu, situado no Município de Cruz Machado, nesta Comarca, com a área de 264.000m² (duzentos e sessenta e quatro mil metros quadrados), confrontando: ao norte, com o lote 191; ao sul, com o lote 195; a leste, com o lote 189 da Linha Iguaçu e o lote 2 da Linha Xarquçada; e a oeste, com a estrada, com transcrição sob nº17.526, às fls. 111, do livro 3-S, do 1º Serviço de Registro de Imóveis desta Comarca, cadastrado no INCRA sob nº520800102322, avaliado por Cr\$3.500,00, de propriedade de **LUDOVICO GURAL**, brasileiro, solteiro, menor púbere, lavrador, residente no Município de Cruz Machado, nesta Comarca, adquirido do espólio de **FRANCISCO GURAL**, cuja partilha foi homologada por sentença que transitou em julgado de 20.02.1973, a título de legítima paterna e desitências feitas em seu favor, através de certidão extraída dos autos nº377/72, de Arrolamento de 14.03.73, pelo Bel. Oseimar K. Ribas, Escrivão do Cível e Anexos desta Comarca, pela importância de Cr\$3.500,00 (três mil e quinhentos cruzeiros). Averbações: 1) Hipoteca censual registro 515, fls. 11, livro 9-RCCRI, em 30.07.1974. 2) Foi instituída servidão perpétua para passagem de eletroduto em uma área de 5,0292 ha, em favor de Centrais Elétricas do Sul do Brasil S.A. - Eletrosul, conforme escritura pública passada em data de 01.02.80, nas notas do tabelionato Gevaerd, de Brusque, SC, livro de notas nº243, fls. 98, arquivada neste cartório, Protocolo nº1-B, às fls. 210, sob nº6836, em 15.08.1980. 3) De acordo com o requerimento subscrito por Centrais Elétricas do Sul do Brasil S.A. - Eletrosul, de 28.12.1984, arquivado neste cartório, fica cancelada a Instituição de Servidão Perpétua acima citada, Protocolo nº1-D, fls. 283vº, sob nº13.136, em 26.02.1985. 4) Protocolo nº1-O, sob nº85.058, de 21 de agosto de 2017, De acordo com a autorização de 17.08.2017, expedida pelo Banco do Brasil, arquivada neste serviço, fica cancelada a inscrição hipotecária constante do AV.1 desta transcrição. Emolumentos 630,00 VRC=114,66. Averbação em 21.08.2017. O referido é verdade e dou fé.

Comarca de União da Vitória	2º SERVIÇO DE REGISTRO DE IMÓVEIS Mário Sílvio Cargnin Martins Filho - Oficial Titular União da Vitória - PR, 01 de abril de 2019.	Custas: Certidão - R\$ 14,48 Buscas - R\$ 2,91 Selo Funarpen - R\$ 4,67 Total - R\$ 27,80	FUNARPEN SELO DIGITAL Nº WxQy5 . DLzoA . RqPbX - PIJrW . LxNEZ Consulte esse selo em http://funarpen.com.br
	<input type="checkbox"/> Mário Sílvio Cargnin Martins Filho - Oficial Titular <input type="checkbox"/> Marcelo da Rosa Martins - Oficial Substituto <input checked="" type="checkbox"/> Camyle Catarine Guérios - Escrevente <input type="checkbox"/> Januine Wilkoz - Escrevente <input type="checkbox"/> Jennifer Lurissa Saldanha - Escrevente		



EM BRANCO



CREA-PR Conselho Regional de Engenharia e Agronomia do Paraná
 Anotação de Responsabilidade Técnica Lei Fed 6496/77
Valorize sua Profissão: Mantenha os Projetos na Obra
2ª VIA - ÓRGÃOS PÚBLICOS



ART Nº 20083252742
 Moradia Econômica
 ART Principal

O valor de R\$ 30,00 referente a esta ART foi pago em 26/06/2009

000107

Profissional Contratado: **SÍLVIO TYMUS (CPF:341.120.149-53)**

Nº Carteira: PR-18915/D - Nº Visto Crea: -

Título Formação Prof.: **ENGENHEIRO CIVIL**

Empresa contratada:

Nº Registro:

Contratante: **MARCOS AURÉLIO GURAL**

CPF/CNPJ: 050.780.199-79

Endereço: **LINHA IGUAÇU S/N RURAL**

CEP: 84620000 CRUZ MACHADO PR Fone:

Local da Obra/Serviço: **LINHA IGUAÇU S/N**

Quadra: **RURAL**

Lote: 193

RURAL - CRUZ MACHADO PR

CEP: 84620000

Tipo de Contrato

4 PRESTAÇÃO DE SERVIÇOS

Dimensão

56 M2

Ativ. Técnica

19 PROJETO E EXECUÇÃO DE OBRA OU SERVIÇO TÉCNICO

Área de Comp.

1100SERVIÇOS TÉC PROFISSIONAIS NA MODALIDADE CIVIL

Tipo Obra/Serv

001 HABITAÇÃO UNIFAMILIAR ATÉ 100 M2

Serviços

001 PROJETO ARQUITETÔNICO

contratados

050 EXECUÇÃO

302 MORADIA ECONÔMICA

Dados Compl.

0

Data Início

26/06/2009

Data Conclusão

30/08/2009

Vlr Taxa R\$ 30,00

324

Base de cálculo: **TABELA TAXA ESPECIAL**

Outras informações sobre a natureza dos serviços contratados, dimensões, ARTs vinculadas, ARTs substituídas, contratantes, etc

CONSTRUÇÃO RESIDENCIAL EM ALVENARIA

Insp.: 4940

21/05/2018

CreaWeb 1.08

Assinatura do Contratante

Assinatura do Profissional

2ª VIA - ÓRGÃOS PÚBLICOS Destina-se à apresentação nos órgãos de administração pública, cartórios e outros.

Central de Informações do CREA-PR 0800 041 0067

A autenticação deste documento poderá ser consultada através do site www.crea-pr.org.br

A Anotação de Responsabilidade Técnica (ART) foi instituída pela Lei Federal 6496/77, e sua aplicação está regulamentada pelo Conselho Federal de Engenharia e Agronomia (CONFEA) através da Resolução 1025/09.

h2

h

h

000108

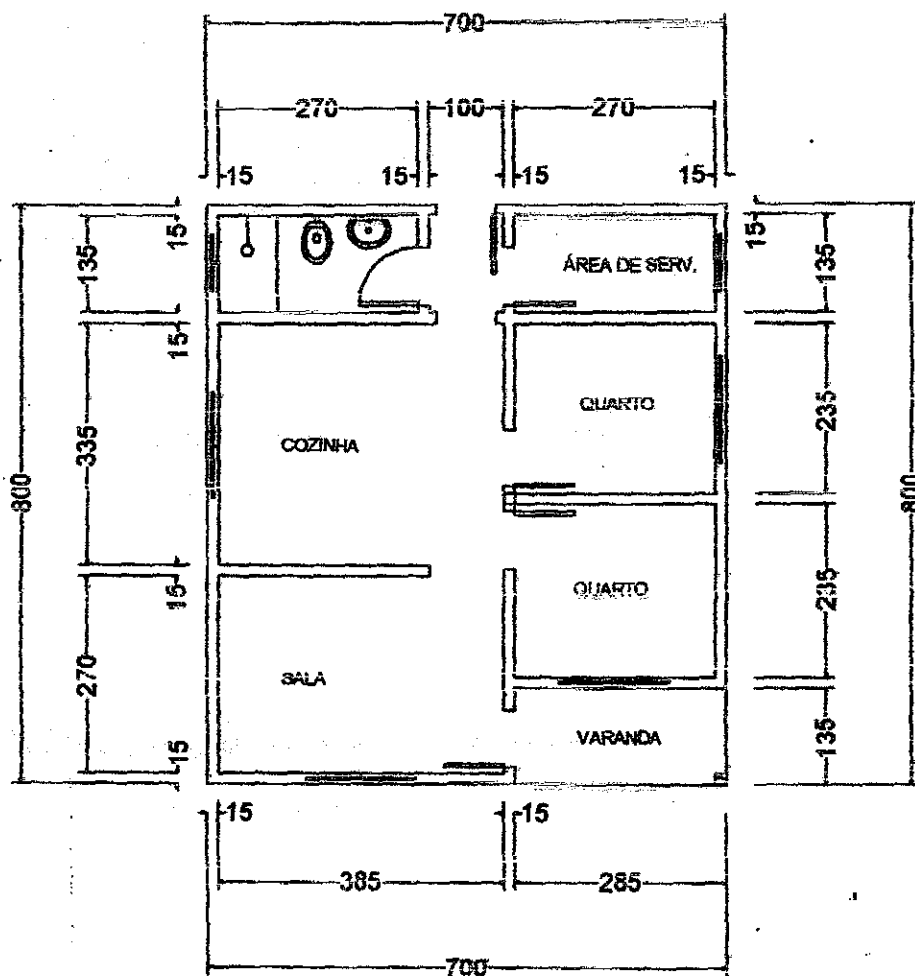

PROJETO: ARQUITETÔNICO HABITAÇÃO UNIFAMILIAR EM ALVENARIA PLANTA BAIXA		RESPONSÁVEL TÉCNICO <div style="text-align: right;"> SILVIO TYRUS ENGENHEIRO CIVIL CREA PR/18915/D </div>	
PROPRIETÁRIO: LUDOVICO GURAL			
CPF/MF 	ESCALA INDICADA	LOCALIZAÇÃO DO IMÓVEL LINHA IGUAÇU	FOLHA <div style="font-size: 2em; font-weight: bold; text-align: center;">A1</div>
ÁREA 56,00m²	DATA OUTUBRO/2008	CRUZ MACHADO PR	

(Handwritten mark)



PREFEITURA MUNICIPAL DE CRUZ MACHADO - PARANÁ
VIGILÂNCIA SANITÁRIA

CARTA DE HABITE-SE Nº 37/2018

ENDEREÇO DA OBRA: LINHA IGUAÇU SUL S/N,
BAIRRO: ZONA RURAL
CIDADE: CRUZ MACHADO - PR
PROPRIETÁRIO DO IMÓVEL: MARCOS AURELIO GURAL
RESPONSÁVEL TÉCNICO: SILVIO TYMUS

Conforme despacho exarado no processo nº 1378/2018, com área Total de 56,00 m². Licenciada pelo Alvará de Construção nº 39/2018, expedido em 11/06/2018, foi concluída em 12/06/2018 de acordo com o projeto aprovado.

ESPECIFICAÇÃO:

TIPO DE HABITE-SE: TOTAL
REGULARIZAÇÃO DE EDIFICAÇÃO RESIDENCIAL EM ALVENARIA NO IMÓVEL RURAL LOCALIZADO NA LINHA IGUAÇU SUL, NºS/N, ZONA RURAL - CRUZ MACHADO/PR. LOTE TERRENO RURAL SOB Nº193 - TRANSCRIÇÃO Nº8.443.

ÁREA A REGULARIZAR: 56,00 M²

OBSERVAÇÃO:

CRUZ MACHADO - PR, 12 de junho de 2018

Antônio Luis Szaykowski
Técnico em Vigilância Sanitária
RG 4.307.638-1

VIGILÂNCIA SANITÁRIA

VIGILÂNCIA SANITÁRIA
Av. Pres Getúlio Vargas
CRUZ MACHADO - PR
FONE 3554-1294 Rm 223

SECRETARIA DE SAÚDE

CARLOS DIEGO TRAIN
SEC. MUNICIPAL DE SAÚDE
DECRETO 2964/2018

