

ESTADO DO PARANÁ
PREFEITURA MUNICIPAL DE CRUZ MACHADO

CNPJ: 76.339.688/0001-09 Telefone/Fax: 554 1222 / 554 1222
Av. Vitória, 251
C.E.P.: 84620-000 - Cruz Machado - PR

Solicitação Nr.: 88/2020

Data: 23/01/2020

Nr. por Centro de Custo: 1

(COLETA) 19/10/2020 Folha: 01

- Execução de Serviço
- Execução de Obra
- Compra

SOLICITAÇÃO DE MATERIAIS E/OU EXECUÇÃO DE OBRAS/SERVÇOS

000001

SOLICITANTE:

Centro de Custo: 231 - CENTRO ODONTOLÓGICO DR MIECZYSLAW OTTO Código da Ootação :
Órgão: 4 - SECRETARIA MUNICIPAL DE SAÚDE 04.01.2.014.3.3.00.39.00.99.00.00 (78/2020)
Unidade: 1 - Fundo Municipal de Saúde
Nome do Solicitante: CARLOS DIEGO TRAIN
Local de Entrega: CENTRO ODONTOLÓGICO DR. MIECZYSLAW OTTO - RUA AFONSO NADDINI
Destinação: Venho através desta solicitar ao departamento de compras e licitações a contratação de uma empresa especializada, objetivando a confecção de próteses dentárias, suprimindo assim a demanda dos pacientes do município para reabilitação protética. Identificação:

Observações:

ITENS SOLICITADOS:

| Item | Quantidade | Unid. | Especificação | Preço Unit. Previsto | Preço Total Previsto |
|------|------------|-------|---|----------------------|----------------------|
| 1 | 135 | UN | Prótese total mandibular (confeccionada em resina, dente de acrílico e moldagem feita em gesso, cera e alginato). (5120153) | 0,0000 | 0,00 |
| 2 | 151 | UN | Prótese total maxilar (confeccionada em resina, dente de acrílico e moldagem feita em gesso, cera e alginato). (5120154) | 0,0000 | 0,00 |
| 3 | 32 | UN | Prótese parcial mandibular removível (confeccionada em resina, dente de acrílico e moldagem feita em gesso, cera e alginato). (5120155) | 0,0000 | 0,00 |
| 4 | 32 | UN | Prótese parcial maxilar removível (confeccionada em resina, dente de acrílico e moldagem feita em gesso, cera e alginato). (5120156) | 0,0000 | 0,00 |
| 5 | 10 | UN | Prótese coronária/intraradicular fixa/adesiva - por elemento (confeccionada em resina, dente de acrílico e moldagem feita em gesso, cera e alginato). (5120157) | 0,0000 | 0,00 |
| | | | | Preço Total: | 0,00 |

Solicitante: CARLOS DIEGO TRAIN

Cruz Machado, 23 de Janeiro de 2020.

Vera Maria Benzak Krawczyk
Responsável pelo Setor Compras



ESTADO DO PARANÁ
PREFEITURA MUNICIPAL DE CRUZ MACHADO
Relatório de Comprovante de Abertura de Processos

Página 1 / 1

Data: 89/01/2828

Filtros aplicados ao relatório

Número do processo: 0080042/2828

Número do processo: 8000042/2828

Solicitação: 215 - Ofício

Número do documento:

Raquirente: 3855 - CARLOS BIEGO TRAIN

Beneficiário:

Endereço: Rua CHARQUEADA Nº 142 - 84620-000

Complemento:

Loteamento:

Telefone:

E-mail: caditrain@yahoo.com.br

Local da protocolização: 881.801.001 - PROTOCOLO

Localização atual: 081.881.881 - PROTOCOLO

Org. de destino: 081.801.005 - COMPRAS

Protocolado por: PROTOCOLOPMCM

Situação: Não analisado

Protocolado em: 89/01/2828 15:33

Súmula: Ofício -007/2028

Observação:

Número único: T73.885.786-K8

Número do protocolo: 11870

000002

CPF/CNPJ do requerente: 848.322.589-43

CPF/CNPJ do beneficiário:

Bairro: CENTRO

Município: Cruz Machado - PR

Fax:

Notificado por: E-mail

Condomínio:

Celular: (42) 98806-2019

Atualmente com: PROTOCOLOPMCM

Em trâmite: Sim

Procedência: Interna

Prioridade: Normsl

Previsto para:

Concluído em:

PROTOCOLOPMCM
(Protocolado por)

CARLOS BIEGO TRAIN
(Requerente)

Hora: 15:33:25



SECRETARIA MUNICIPAL DE SAÚDE

CRUZ MACHADO - PR

000003

Ofício N°007/2020

Cruz Machado 09 de janeiro de 2020

ILMO SRA
VERA BENZAK
PREGOEIRA

Prezada Senhora

Solicitamos a contratação de empresa especializada objetivando a confecção de próteses dentárias, suprimindo assim a demanda dos pacientes do município para reabilitação protética, através do laboratório de prótese dentárias (LRPD) e seus itens conforme especificações constantes no anexo I desta solicitação.

ANEXO I

| ESPECIFICAÇÃO | QUANTIDADE |
|--|------------|
| Prótese total mandibular (confeccionada em resina, dente de acrílico e moldagem feita em gesso, cera e algenato) | 135 |
| Prótese total maxilar (confeccionada em resina, dente de acrílico e moldagem feita em gesso) | 151 |
| Prótese parcial mandibular removível (confeccionado em resina dente de acrílico e moldagem feita em gesso, cera e algenato) | 32 |
| Prótese parcial maxilar removível (confeccionada em resina, dente de acrílico e moldagem feita em gesso, cera e algenato) | 32 |
| Prótese coronária/intraradicular fixa/adesiva - por elemento (confeccionada em resina, dente de acrílico e moldagem em gesso, cera e algenato) | 10 |
| | 360 |

Carlos Diego Trahn
Secretário Municipal de Saúde

ESTADO DO PARANÁ
PREFEITURA MUNICIPAL DE CRUZ MACHADO
 CNPJ: 76.538.688/0001-09 Telefone: 554 1222
 Av. Vitória, 251
 C.E.P.: 84620-000 - Cruz Machado - PR

COLETA Nr.: 19/2020
Data: 27/01/2020

DOCUMENTO PARA COTAÇÃO DE PREÇOS

Folha: 1/2

DOCUMENTO DE COTAÇÃO DE PREÇO DE MATERIAIS E/OU SERVIÇOS

Fornecedor: *Janaína Grimação*
 Endereço: *Serviços de Próteses Dentárias*
 Cidade: *Cruz Machado - PR*

Banco: *Santander*
 Agência: *0719*
 Conta Corrente: *01353-2*
 Telefone: *42-98901-8488*
 Fax:

Condições de Pagamento: *Conforme edital*
 Validade da Proposta: *30 dias*
 Local de Entrega: *Centro Odontológico Dr. Mieczyslaw Otto - Rua Afonso Nardoni*
 Objeto da Coleta do Preço: *Confeccionamento para confecção de próteses dentárias, suprimindo assim a demanda dos pacientes do município para reabilitação protética - Secretaria de Saúde desta municipalidade.*

prazo de Entrega: *Conforme solicitada*
 Vencimento da Coleta:

Observações: *Coleta 19/2020 Solicitação 88/2020*

| Item | Especificação | Unid | Marca | Quantidade | Preço Unitário | Preço Total |
|------|---|------|-------|------------|----------------|-------------|
| 1 | Prótese total mandibular (confeccionada em resina, dente de acrílico e moldagem feita em gesso, cera e alginato). (5120153) | UN | | 136,00 | 280,00 | 38.080,00 |
| 2 | Prótese total maxilar (confeccionada em resina, dente de acrílico e moldagem feita em gesso, cera e alginato). (5120154) | UN | | 151,00 | 280,00 | 42.280,00 |
| 3 | Prótese parcial mandibular removível (confeccionada em resina, dente de acrílico e moldagem feita em gesso, cera e alginato). (5120155) | UN | | 32,00 | 280,00 | 8.960,00 |
| 4 | Prótese parcial maxilar removível (confeccionada em resina, dente de acrílico e moldagem feita em gesso, cera e alginato). (5120156) | UN | | 32,00 | 280,00 | 8.960,00 |

Janaína Grimação
 Janaína Grimação
 CPF. nº 103.607.619-53

Cruz Machado, 27 de Janeiro de 2020.

| | | |
|---|--|---|
| ESTADO DO PARANÁ PREFEITURA MUNICIPAL DE CRUZ MACHADO | | COLETA N.º: 19/2020 Data: 27/01/2020 |
| CNPJ: 76.339.688/0001-09 Telefonia: 554.1222 Av. Vitoria, 281 C.E.P.: 84620-000 - Cruz Machado - PR | | DOCUMENTO PARA COTAÇÃO DE PREÇOS |
| | | Folha: 2/2 |

DOCUMENTO DE COTAÇÃO DE PREÇO DE MATERIAIS E/OU SERVIÇOS

| Item | Especificação | Unid | Marca | Quantidade | Preço Unitário | Preço Total |
|------|--|------|-------|------------|--------------------------|-----------------|
| 5 | Prótese coronária/intraoral fixa adesiva - got elemento (confeccionada em resina, dente de acrílico e moldagem feita em gesso, cera e alginato). (5120157) | UN | | 10,00 | 280,00 | 2.800,00 |
| | | | | | Total Geral.....: | 2.800,00 |

Cruz Machado, 27 de Janeiro de 2020.

Jamaisio Jucavogt
 Janaina Queiroz
 CPF. 103.607.669-51

ESTADO DO PARANÁ
PREFEITURA MUNICIPAL DE CRUZ MACHADO

CNPJ: 76.339.688/0001-09 Telefone: 554.1222
 Av. Vitória, 251

C.E.P.: 64620-088 - Cruz Machado - PR

COLETA Nr.: 19/2020
Data: 27/01/2020

DOCUMENTO PARA COTAÇÃO DE PREÇOS

Folha: 1/2

DOCUMENTO DE COTAÇÃO DE PREÇO DE MATERIAIS E/OU SERVIÇOS

Fornecedor: *Fun. wagner gyki*
 Endereço: *Rua Antonio Mano, 217 - Sala 01 - Centro*
 Cidade: *Cruz Machado*

Código: 0 Banco:
CAJ 48434-2081 Agência:
 Telefone: *(41) 3554-1631* Conta Corrente:
 Fax:

Condições de Pagamento: Conforme edital **Prazo de Entrega:** Conforme solicitação

Validade da Proposta: **Vencimento da Cotação:**

Local de Entrega: CENTRO ODONTOLÓGICO DR. MIECZYSLAW OTTO - RUA AFONSO NAZOLINI

Objeto da Coleta de Preço: Contratação de empresa especializada para confecção de próteses dentárias, suprindo assim a demanda dos pacientes do município para reabilitação protética - Secretaria

Observações: Coleta 18/2020 Solicitação 98/2020

| Item | Especificação | Unid | Marca | Quantidade | Preço Unitário | Preço Total |
|------|--|------|-------|------------|----------------|-------------|
| 1 | Prótese total mandibular (confecionada em resina, dente de acrílico e moldagem feita em gesso, cere e alginato). (5120153) | UN | | 136,00 | 550,00 | 74.800,00 |
| 2 | Prótese total maxilar (confecionada em resina, dente de acrílico e moldagem feita em gesso, cere e alginato). (5120154) | UN | | 151,00 | 550,00 | 83.050,00 |
| 3 | Prótese parcial mandibular removível (confecionada em resina, dente de acrílico e moldagem feita em gesso, cere e alginato). (5120155) | UN | | 32,00 | 450,00 | 14.400,00 |
| 4 | Prótese parcial maxilar removível (confecionada em resina, dente de acrílico e moldagem feita em gesso, cere e alginato). (5120156) | UN | | 32,00 | 450,00 | 14.400,00 |

Cruz Machado, 27 de Janeiro de 2020.

000000

ESTADO DO PARANÁ
PREFEITURA MUNICIPAL DE CRUZ MACHADO

CNPJ: 76.339.688/4001-09

Av. Vitória, 251

C.E.P.: 44820-000 - Cruz Machado - PR

Telefone: 554 1222

COLETA N.º: 19/2020

Data: 27/01/2020

DOCUMENTO PARA COTAÇÃO DE PREÇOS

Folha: 2/2

DOCUMENTO DE COTAÇÃO DE PREÇO DE MATERIAIS E/OU SERVIÇOS

| Item | Especificação | Unid | Marca | Quantidade | Preço Unitário | Preço Total |
|-------------------|--|------|-------|------------|----------------|-------------|
| 5 | Protese coronária/intramradicular fixável/ativa - por alarmento (confeccionada em resina, dente de acrílico e moldagem feita em gesso, cera e elganate). (5120157) | UN | | 10,00 | 18,9000 | 189,0000 |
| Total Geral.....: | | | | | | 189,0000 |

Cruz Machado, 27 de Janeiro de 2020.

000007



Prefeitura Cruz Machado-PR <dpcompras cruzmachado parana@gmail.com>

000008

19 2020 - proteses mandibulares - Pref Cruz Machado-Pr A/C ELIZABETH TREBIEN

2 mensagens

Prefeitura Cruz Machado-PR <dpcompras cruzmachado parana@gmail.com>
Para: clinicaodontovale@hotmail.com

12 de fevereiro de 2020 08:19

- Bom dia, estamos no aguardo de seu orçamento, caso o tenha enviado, peço a gentileza do reenvio.

Aguardo.

Duvidas, Harlei 42 3554 1222 ramal 237

 19 2020 - proteses mandibulares - pref Cruz Machada-Pr.pdf
11K

Odonto Vale <clinicaodontovale@hotmail.com>
Para: Prefeitura Cruz Machado-PR <dpcompras cruzmachado parana@gmail.com>

12 de fevereiro de 2020 08:35

Bom dia,

Elizabeth não tem interesse de participar.

Att. Jéssica Regina

Odonto Vale - Clínica Odontológica Especializada
Av. Paula Freitas, 944 - São Cristóvão - União da Vitória - PR.
(42) 3522 - 7030

---Cuidando de pessoas. Transformando sorrisos! ---

De: Prefeitura Cruz Machado-PR <dpcompras cruzmachado parana@gmail.com>
Enviado: quarta-feira, 12 de fevereiro de 2020 09:19
Para: clinicaodontovale@hotmail.com <clinicaodontovale@hotmail.com>
Assunto: 19 2020 - proteses mandibulares - Pref Cruz Machada-Pr A/C ELIZABETH TREBIEN

(Texto das mensagens anteriores oculto)

SECRET

CONFIDENTIAL

CONFIDENTIAL





Prefeitura Cruz Machado-PR <dpcomprasacruzmachadaparana@gmail.com>

000011

19 2020 - próteses mandibular - Pref Cruz Machado-PR prazo: 13/02/20 aa 10h

3 mensagens

Prefeitura Cruz Machado-PR <dpcomprasacruzmachadaparana@gmail.com>
Para: **masterclinicodontologiaesp@gmail.com**

12 de fevereiro de 2020 10:28

Bom dia!

Estamos fazendo uma estimativa para licitação de próteses dentárias, para isso, peço que nos envie sua proposta orçamentária.

Segue em anexo a ficha de colata com descrição e quantidade para preenchimento de valor.

A montagem é a carga da laboratória. (fica a critério a contratação de profissional(dentista) de sua preferência)

A disposição para quaisquer dúvidas, Harlei.

Aguarda seu retorno e pedimos urgência

D&P Compras & Licitações
(42) 3554-1222 ramal 246

 19 2020 - proteses mandibulares - pref Cruz Machado-Pr.pdf
11K

Master Clinic Odontologia Especializada <masterclinicodontologiaesp@gmail.com>
Para: Prefeitura Cruz Machado-PR <dpcomprasacruzmachadaparana@gmail.com>

17 de fevereiro de 2020 12:43

Boa tarde, após avaliação, não temos interesse na proposta sugerida. Obrigada
[Texto das mensagens anteriores oculto]

Prefeitura Cruz Machado-PR <dpcomprasacruzmachadaparana@gmail.com>
Para: **Master Clinic Odontologia Especializada** <masterclinicodontologiaesp@gmail.com>

17 de fevereiro de 2020 13:06

Bom tarde!
Obrigada pela retorno.

Harlei
[Texto das mensagens anteriores oculto]



COLETA DE PREÇOS 19/2020

- Foi iniciada a fase de coleta de preços em 06/02/2020 com o envio de pedidos de orçamentos por email e contato telefônico para:

Or Anibal Pereira - 42 3551 1186 - 42 3554 1485 - 42 9 8805-5554 - o qual disse não ter laboratório para fornecimento de próteses para este ano, pois entrou em contato com antigos fornecedores que não demonstraram interesse; Erlin Kistmacher foi contatado, disse não ter laboratório para trabalhar em conjunto.

Condent (or Jean W Ghol), embora tenha retornado com valores, não trata-se de laboratório;

Janaina Grimuza (protética) - retornou com valores já registrados no sistema;

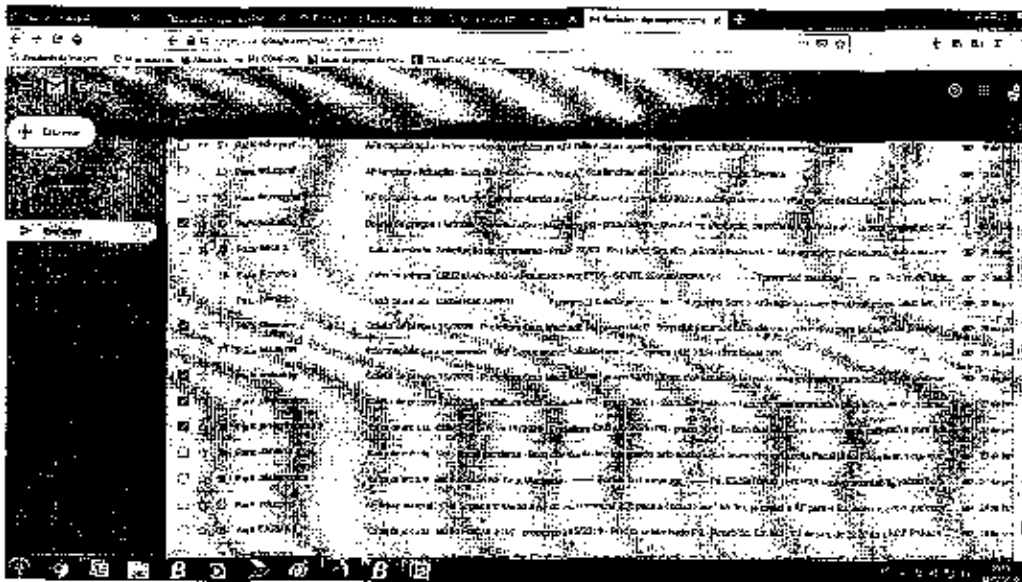

Foi consultado o sistema BLL, com registros de aquisições de protestes pelo Município de Cambará-PR conforme quadro abaixo:

| Preços propostos para o item | | | | |
|---|----------------|--------|-------|--------|
| PROMOTOR: PREFEITURA MUNICIPAL DE CAMBARÁ - PR LOCAL: CAMBARÁ-PR PROCESSO: 000000 LOTE: 2 ITEM: 1 | | | | |
| DESCRIÇÃO: PRÓTESE PARCIAL REMOVÍVEL MAIOR/MENOR | | | | |
| UNID: UNID F QUNTI: 110,00 | | | | |
| PARTICIPANTE | Documento | MARCA | MODFO | VALOR |
| GAIHARDY & CANALES LIDA ME | 28961402000194 | GeCLAS | | 120,00 |
| DDONTOCE PROTESE DENTARIA LTDA | 23865221000178 | VCP | | 119,00 |

A Dra Elizabeth Trebiem disse não ter Interesse na participação. (email anexo).

Da mesma forma houve o retorno de MasterClinica. (email anexo).

Cruz Machado, em 17 de fevereiro de 2020.

Harlei R. E. Silva
CPF 016.174.129-02

| Item | Descrição do Material | Unid. | Nome da Marca | Quantidade | Preço Unitário | Preço Total | Vencido |
|--|---|-------|---------------|------------|----------------|-------------------|---------|
| Número da Coleta: 19/2820 Data: 27/01/2020 | | | | | | | |
| Fornecedor: 10131 - PROTÉTICO-HEBER ALMEIDA SANTOS | | | | | | | |
| 1 | Prótese total mandibular | UN | | 135,008 | 270,0000 | 36.450,00 | Não |
| 2 | Prótese total maxilar | UN | | 151,008 | 270,0000 | 40.770,00 | Não |
| 3 | Prótese parcial mandibular removível | UN | | 32,000 | 270,0000 | 8.640,00 | Não |
| 4 | Prótese parcial maxilar removível | UN | | 32,000 | 270,0000 | 8.640,00 | Não |
| 5 | Prótese coronária/intraradicular fixa/adesiva -por elemento | UN | | 18,000 | 270,0000 | 2.700,00 | Não |
| Total do Fornecedor: | | | | | | 97.200,00 | |
| Total Itens Vencedores: | | | | | | 0,00 | |
| Fornecedor: 12476 - JEAN GOHL ODONTOLOGIA ESPECIALIZADA - EIRELI - ME | | | | | | | |
| 1 | Prótese total mandibular | UN | | 136,800 | 550,0000 | 74.258,00 | Não |
| 2 | Prótese total maxilar | UN | | 151,800 | 550,0000 | 83.050,00 | Não |
| 3 | Prótese parcial mandibular removível | UN | | 32,000 | 450,0000 | 14.400,00 | Não |
| 4 | Prótese parcial maxilar removível | UN | | 32,000 | 450,0000 | 14.400,00 | Não |
| 5 | Prótese coronária/intraradicular fixa/adesiva -por elemento | UN | | 10,000 | 290,0000 | 2.900,00 | Não |
| Total do Fornecedor: | | | | | | 189.800,00 | |
| Total Itens Vencedores: | | | | | | 0,00 | |
| Fornecedor: 12852 - JANAINA GRIMUZA PROTESES DENTÁRIAS | | | | | | | |
| 1 | Prótese total mandibular | UN | | 135,000 | 280,0000 | 37.800,00 | Não |
| 2 | Prótese total maxilar | UN | | 151,000 | 280,0000 | 42.280,00 | Não |
| 3 | Prótese parcial mandibular removível | UN | | 32,008 | 280,0000 | 8.960,00 | Não |
| 4 | Prótese parcial maxilar removível | UN | | 32,000 | 280,0000 | 8.960,00 | Não |
| 5 | Prótese coronária/intraradicular fixa/adesiva -por elemento | UN | | 10,008 | 280,0000 | 2.800,00 | Não |
| Total do Fornecedor: | | | | | | 108.800,00 | |
| Total Itens Vencedores: | | | | | | 0,00 | |
| Total da Coleta: | | | | | | 0,00 | |

000013

CNPJ: 76.336.688/8801-09
Av. Vitória, 251
C.E.P.: 84628-008 - Cruz Machado - PR

000014

SOLICITAÇÃO DE ABERTURA DE LICITAÇÃO

Excelentíssimo(a) Prefeito Municipal

No uso das atribuições de meu cargo, venho respeitosamente requerer que Vossa Excelência autorize a abertura de procedimento licitatório conforme especificações relacionadas abaixo. A existência de recursos orçamentários foi confirmada pelo parecer contábil expedido pelo setor de contabilidade, ostendo tudo de acordo com a legislação em vigor.

OBJETO DA LICITAÇÃO: É objeto desta licitação a seleção de sociedade empresária especializada para o Registro de Preço objetivando a contratação de serviços de laboratório de próteses dentárias para confecção das próteses, suprido assim a demanda do município para reabilitação protética, através de Laboratórios Regionais de Próteses dentária (LRPD), em seus itens conforme especificações constantes do Anexo I deste edital.

Processo Adm. nº: 27/2020 Modalidade: PREGÃO ELETRÔNICO Registro de Preço
Forma de Julgamento: MENOR PREÇO UNITÁRIO
Forma Pgto. / Reajuste:
Prazo Entrega/Exec.: 10 dias
Local de Entrega: CENTRO ODONTOLÓGICO DR. MIECZYSLAW OTTO - RUA AFONSO NADOLNI
Urgência:
Vigência: 7 meses
Observações: Coleta 19/2029
Solicitação 88/2020
Convidados:

DOTAÇÕES QUE SERÃO UTILIZADAS:

1-PREFEITURA MUNICIPAL DE CRUZ MACHADO

| Despesa | Código da Dotação | Descrição da Dotação | Compl. do Elemento | Valor Previsto |
|---|-----------------------------------|---|-----------------------|------------------|
| 78 | 04.01.2.014.3.3.90.39.00.00.09.80 | Manutenção e Funcionamento do Hospital de Rde P | 3.3.90.39.99.98.00.00 | 58.700,00 |
| Fonte de Recurso : 1346 - Atenção a Saúde Procedimentos MAC - Bloco Custeio | | | | |
| Total previsto: | | | | 58.700,99 |

ITENS:

| Item | Quantidade | Unid. | Descrição | Preço Unit. Máximo | Total Previsto |
|------|------------|-------|---|--------------------|----------------|
| 1 | 79,000 | UN | Prótese total mandibular (confeccionada em resina, dente de acrílico e moldagem feita em gesso, cera e alginato). (5120153) | 278,0000 | 21.330,00 |
| 2 | 68,000 | UN | Prótese total maxilar (confeccionada em resina, dente de acrílico e moldagem feita em gesso, cera e alginato). (5120154) | 270,0800 | 24.030,80 |
| 3 | 16,000 | UN | Prótese parcial mandibular removível (confeccionada em resina, dente de acrílico e moldagem feita em gesso, cera e alginato). (5120155) | 270,9000 | 4.860,00 |
| 4 | 18,000 | UN | Prótese parcial maxilar removível (confeccionada em resina, dente de acrílico e moldagem feita em gesso, cera e alginato). (5120158) | 270,0800 | 4.860,08 |

Cruz Machado, 17 de Fevereiro de 2020.

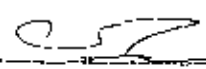
Ordernadar da Despesa

ESTADO DO PARANÁ
PREFEITURA MUNICIPAL DE CRUZ MACHADO

Folha: 2/2

CNPJ: 76.339.688/8881-89
Av. Vitória, 261
C.E.P.: 84820-860 - Cruz Machado - PR

000015

| Item | Quantidade | Unid. | Descrição | Preço Unit. Máximo | Total Previsto |
|--------------------|------------|-------|---|--------------------|----------------|
| 5 | 6,080 | UN | Prótese coronária/intramadicular fixa/adesiva - por elemento (confeccionada em resina, dente de sílico e moldagem feita em gesso, cera e algenato). (5120157) | 270,0000 | 1.620,08 |
| Total Geral -----> | | | | 1.350,0000 | 56.700,00 |

Cruz Machado, 17 de Fevereiro de 2020.



Ordenador da Despesa

AUTORIZAÇÃO PARA ABERTURA DE PROCESSO ADMINISTRATIVO DE LICITAÇÃO

O(a) Prefeito Municipal, Euclides Pasa, no uso das atribuições que lhe confere a legislação em vigor e suas alterações legais, resolve:

01 - Autorizar a abertura do Processo Administrativo de Licitação Nº 27/2020, na modalidade de PREGÃO ELETRÔNICO.

Cruz Machado, 17 de Fevereiro de 2020.



Euclides Pasa
Prefeito Municipal

Solicitação de Parecer Contábil

Solicitação 27/2020

Venho através do presente, solicitar **PARECER CONTÁBIL** em atendimento à requisição da Secretaria de Saúde:

OBJETO: É objeto desta licitação a seleção de sociedade empresária especializada para o Registro de Preço objetivando a contratação de serviços de laboratório de próteses dentarias para confecção das próteses, suprimindo assim a demanda do município para reabilitação protética, através de Laboratórios Regionais de Próteses dentaria (LRPD), em seus itens conforme especificações constantes do Anexo I deste edital.

MODALIDADE: Pregão Eletrônico – Registro de Preços

PERÍODO DE ATA: 12 meses

PREVISÕES DE VALORES: R\$ 97.200,00

Cruz Machado, 17 de Fevereiro de 2020.

Vers Bonzak Krawczyk
Sec. Fazenda e Planejamento
Decreto 2834/2017

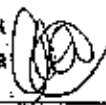

Requisitante



Prefeitura Municipal de Cruz Machado

Av. Vitória, 251 | Centro | 84620-000

(42) 3554-1222

www.pucm.pr.gov.br

000017

Cruz Machado, 18 de Março de 2020.

Parecer Contábil 097/2020

Referente à Solicitação – 27/2020 - Secretaria Municipal de Saúde

Em Atenção à solicitação da Sra. Vera Maria Benzak, presidente da Comissão Permanente de Licitações, para verificar a existência de recursos orçamentários.

Certifico que:

O referido parecer é NEGATIVO, tendo em vista que houve alteração nos recursos transferidos pelo Governo Federal, os quais dependem de alterações orçamentárias, na data de 17 de Fevereiro do presente ano, foi comunicado ao Sr. Clóvis Chaikoski, Assessor Hospitalar, através de aplicativo Whatsapp, que seria necessário informar a este Setor as mudanças para que fosse alterado no Orçamento via Câmara Municipal, o mesmo informou que iria verificar, e que o Secretário de Saúde Sr. Carlos Diego Train, estava em reunião, em Curitiba, tratando do funcionamento das novas metas dos recursos federais. Até a presente data não nos foi informado nada.

Jefferson R. Mazur

Contador

CRC PR 056342/O-8

Solicitação de Parecer Contábil

Solicitação 27/2020

Venho através do presente, solicitar **PARECER CONTÁBIL** em atendimento à requisição da Secretaria de Saúde:

OBJETO: É objeto desta licitação a seleção de sociedade empresária especializada para o Registro de Preço objetivando a contratação de serviços de laboratório de próteses dentárias para confecção das próteses, suprimindo assim a demanda do município para reabilitação protética, através de Laboratórios Regionais de Próteses dentária (LRPD), em seus itens conforme especificações constantes do Anexo I deste edital.

Obs.: Solicitamos novo parecer contábil, tendo em vista que o parecer nº 97/2020 foi negativo devido as alterações orçamentárias necessárias, devido a alteração nos recursos transferidos pelo Governo Federal.

MODALIDADE: Pregão Eletrônico – Registro de Preços

PERÍODO DE ATA: 12 meses

PREVISÕES DE VALORES: R\$ 97.200,00

Cruz Machado, 30 de Abril de 2020.

Vera Banzak Krawczyk
Secr. Fazenda e Planejamento
Decreto 2834/2017



Requisitante



Prefeitura Municipal de Cruz Machado

Av. Vitória, 251 | Centro | 84620-000

(42) 3554-1222

www.pmem.pr.gov.br

000019

Cruz Machado, 04 de Maio de 2020.

Parecer Contábil 152/2020

Referente à Solicitação – 27/2020 - Secretaria Municipal de Saúde

Em Atenção à solicitação da Sra. Vera Maria Benzak, presidente da Comissão Permanente de Licitações, para verificar a existência de recursos orçamentários.

Certifico que:

- HÁ recursos orçamentários para pagamento das obrigações conforme dotação(ões) especificada (s) abaixo (s);

- NÃO HÁ recursos orçamentários para pagamento das Obrigações;

- Despesas Extra Orçamentária;

Recursos orçamentários: 2020

| Cód. Reduzido | Unidade Orçamentária | Projeto/Atividade | Elemento Despesa | Recurso | Saldo Disponível | Valor Previsto |
|---------------|----------------------|-------------------|--------------------|---------|------------------|----------------|
| 78 | 04.01 | 2.014 | 3.3.90.39.00.00.00 | 1.346 | R\$ 90.000,00 | R\$ 56.700,00 |
| Total | | | | | | R\$ 56.700,00 |

O referido parecer é para 7 (sete) meses, ou seja até Dezembro de 2020.

Jefferson R. Mazur

Contador

CRC PR 056342/O-8

CNPJ: 76.339.686/9001-09
Av. Vitória, 251
C.E.P.: 64629-000 - Cruz Mschdo - PR

000020

AUTORIZAÇÃO PARA ABERTURA DE PROCESSO ADMINISTRATIVO DE LICITAÇÃO

O(a) Prefeito Municipal, Euclides Pasa, no uso das atribuições que lhe confere a legislação em vigor e suas alterações legais, resolve:

01 - Autorizar a abertura do presente processo administrativo de licitação, assim identificado:

A - Processo Nr.: 27/2020
B - Modalidade: PREGÃO ELETRÔNICO Registro de Preço
C - Forma de Julgamento: MENOR PREÇO UNITÁRIO
D - Forma Pgto./ Reajuste:
E - Prazo Entrega/Exec.: 10 dias
F - Local de Entrega: CENTRO ODONTOLÓGICO DR. MIECZYSLAW OTTO
G - Urgência:
H - Vigência: 7 meses
I - Objeto da Licitação: É objeto desta licitação a seleção de sociedade empresária especializada para o Registro de Preço objetivando a contratação de serviços de laboratório de próteses dentárias para confecção das próteses, suprimindo assim a demanda do município para reabilitação protética, através de Laboratórios Regionais de Próteses dentárias (LRP 0), em seus itens conforme especificações constantes de Anexo I deste edital.
J - Observações: Coleta 19/2026
Solicitação 69/2020
K - Convidados:

02 - indicação de Recursos - Dotação Orçamentária:

1-1 FEITURA MUNICIPAL DE CRUZ MACHADO

| Despesa | Código da Dotação | Descrição da Dotação | Comp. do Elemento | Valor Previsto |
|---|-----------------------------------|--|-----------------------|----------------|
| 78 | 04.01.2.014.3.3.60.39.00.60.00.00 | Manutenção e Funcionamento do Hospital da Rde Publ | 3.3.60.39.99.99.00.00 | 56.700,00 |
| Fonte de Recurso : 1346 - Atenção à Saúde Procedimentos MAC - Bloco Custeio | | | | |

Total Previsto : 56.706,00

Cruz Machado, 17 de Fevereiro de 2020.



PREFEITO MUNICIPAL