

ESTADO DO PARANÁ
PREFEITURA MUNICIPAL DE CRUZ MACHADO

Solicitação Nr.: 775/2018
 Data: 19/06/2018

CNPJ: 78.338.888/0001-09 Telefone/Fax: 564 1222 / 564 1222
 Av. Vitória, 167
 C.E.P.: 84620-000 - Cruz Machado - PR

Nr. por Centro de Custo: 31

Folha: 1/21

Execução de Serviço
 Execução de Obra
 Compra

SOLICITAÇÃO DE MATERIAIS E/OU EXECUÇÃO DE OBRAS/SERVIÇOS

SOLICITANTE:

Centro de Custo: 264 - ADMINISTRAÇÃO GERAL Código da Oração: 02.02.2.004.3.3.90.39.46.99.00.00 (22/2018)
 Órgão: 2 - SECRETARIA MUNICIPAL DE ADMINISTRAÇÃO
 Unidade: 2 - Departamento de Administração
 Nome do Solicitante: Euclides Passa
 Local de Entrega: PREFEITURA MUNICIPAL DE CRUZ MACHADO - AV. VITÓRIA, 167
 Destinação: Identificação:

Observações:

ITENS SOLICITADOS:

Item	Quantidade	Unid.	Especificação	Preço Unit. Previsto	Preço Total Previsto
1	1	UN	SEGURO AUTO ONIBUS PROTA 190 2018 ABT 7711 Seguro para Ônibus Scania/Modelo Paralelo R Anof/AnoMod.: 2010 = 45 Passageiros + Motorista, 180CV; Combustível: Diesel; Placa: ABT - 7711; Chassi - 98SK5200A362374; Cor: Prata. Coberturas mínimas: Colisão Incêndio e Roubo - Valor de Referência: 110% da Tabela Fipe; RCD - Responsabilidade Civil Obrigatória - A) Danos Materiais e Corporais (Passageiro) R\$ 3.611.072,00 Valor Exigido pela ANTT; B) Danos Materiais - Terceiro Não Transportado R\$ 200.000,00; C) Danos Corporais - Terceiro Não Transportado R\$ 200.000,00; D) Acidentes Pessoais de Condutor - Morte R\$ 60.000,00; E) Acidentes Pessoais de Condutor - Invalidez R\$ 60.000,00; F) Acidentes Pessoais de Passageiros Morte e Invalidez R\$60.000,00; G) Despesas Médicas Hospitalares D.M.H - Condutor, Funcionário, Passageiro e Outros R\$ 60.000,00 Assistência 24 horas, com isenção de Franquia: - Para guincho e Tâxi/Ônibus: 600 km - Serviços de hospedagem por passageiro. Assistência de Vidros, com isenção de Franquia: - Cobertura para toda área	0,0000	0,00

Solicitante: Euclides Passa

Cruz Machado, 19 de Junho de 2018.

Responsável pelo Setor Compras

ESTADO DO PARANÁ
PREFEITURA MUNICIPAL DE CRUZ MACHADO

Solicitação Nr.: 775/2018
 Data: 19/06/2018

CNPJ: 78.338.888/0001-09 Telefone/Fax: 564 1222 / 564 1222
 Av. Vitória, 167
 C.E.P.: 84620-000 - Cruz Machado - PR

Nr. por Centro de Custo: 31

Folha: 2/21

Execução de Serviço
 Execução de Obra
 Compra

SOLICITAÇÃO DE MATERIAIS E/OU EXECUÇÃO DE OBRAS/SERVIÇOS

Item	Quantidade	Unid.	Especificação	Preço Unit. Previsto	Preço Total Previsto
2	1	UN	SEGURO AUTO ONIBUS PROTA 44 2018 NBC 6748 Seguro para Ônibus Volvo/B10W 6x2 Anof/AnoMod.: 1995/1996 - 47 Passageiros + Motorista, 310CV; Combustível: Diesel; Placa: NBC - 4748; Chassi - 98V1901082314194; Cor: Branca. Coberturas mínimas: Colisão Incêndio e Roubo - Valor de Referência: 110% da Tabela Fipe; RCD - Responsabilidade Civil Obrigatória - A) Danos Materiais e Corporais (Passageiro) R\$ 3.611.072,00 Valor Exigido pela ANTT; B) Danos Materiais - Terceiro Não Transportado R\$ 200.000,00; C) Danos Corporais - Terceiro Não Transportado R\$ 200.000,00; D) Acidentes Pessoais de Condutor - Morte R\$ 60.000,00; E) Acidentes Pessoais de Condutor - Invalidez R\$ 60.000,00; F) Acidentes Pessoais de Passageiros Morte e Invalidez R\$60.000,00; G) Despesas Médicas Hospitalares D.M.H - Condutor, Funcionário, Passageiro e Outros R\$ 60.000,00 Assistência 24 horas, com isenção de Franquia: - Para guincho e Tâxi/Ônibus: 600 km - Serviços de hospedagem por passageiro. Assistência de Vidros, com isenção de Franquia: - Cobertura para toda área	0,0000	0,00
3	1	UN	SEGURO AUTO ONIBUS PROTA 35 2018 ACR 8169 Seguro para Ônibus M.Benz/Gr 1318 Anof/AnoMod.: 1988/1989 - 41 Passageiros + Motorista, 177CV; Combustível:	0,0000	0,00

Solicitante: Euclides Passa

Cruz Machado, 19 de Junho de 2018.

Responsável pelo Setor Compras

ESTADO DO PARANÁ
PREFEITURA MUNICIPAL DE CRUZ MACHADO

Solicitação Nr.: 775/2018
 Data: 19/06/2018

CNPJ: 78.338.888/0001-09 Telefone/Fax: 564 1222 / 564 1222
 Av. Vitória, 167
 C.E.P.: 84620-000 - Cruz Machado - PR

Nr. por Centro de Custo: 31

Folha: 3/21

Execução de Serviço
 Execução de Obra
 Compra

SOLICITAÇÃO DE MATERIAIS E/OU EXECUÇÃO DE OBRAS/SERVIÇOS

Item	Quantidade	Unid.	Especificação	Preço Unit. Previsto	Preço Total Previsto
4	1	UN	Diesel; Placa: ACH - 8149; Chassi - 98N3408828829562; Cor: Branca. Coberturas mínimas: Colisão Incêndio e Roubo - Valor de Referência: 110% da Tabela Fipe; RCD - Responsabilidade Civil Obrigatória - A) Danos Materiais e Corporais (Passageiro) R\$ 3.611.072,00 Valor Exigido pela ANTT; B) Danos Materiais - Terceiro Não Transportado R\$ 200.000,00; C) Danos Corporais - Terceiro Não Transportado R\$ 200.000,00; D) Acidentes Pessoais de Condutor - Morte R\$ 60.000,00; E) Acidentes Pessoais de Condutor - Invalidez R\$ 60.000,00; F) Acidentes Pessoais de Passageiros Morte e Invalidez R\$60.000,00; G) Despesas Médicas Hospitalares D.M.H - Condutor, Funcionário, Passageiro e Outros R\$ 60.000,00 Assistência 24 horas, com isenção de Franquia: - Para guincho e Tâxi/Ônibus: 600 km - Serviços de hospedagem por passageiro. Assistência de Vidros, com isenção de Franquia: - Cobertura para toda área	0,0000	0,00
5	1	UN	SEGURO AUTO ONIBUS PROTA 146 2018 - ANS 0033 Seguro para Ônibus Ford 1618 Anof/AnoMod.: 1997/1997 = 44 Passageiros + Motorista, 194CV; Combustível: Diesel; Placa: ANS - 0033; Chassi - 98FTAB5V865775; Cor: Branca. Coberturas mínimas: Colisão Incêndio e Roubo - Valor de Referência: 110% da Tabela Fipe; RCD - Responsabilidade Civil Obrigatória - A) Danos Materiais e Corporais (Passageiro) R\$ 3.611.072,00 Valor Exigido pela ANTT; B) Danos Materiais - Terceiro Não Transportado R\$ 200.000,00; C) Danos Corporais - Terceiro Não Transportado R\$ 200.000,00; D) Acidentes Pessoais de Condutor - Morte R\$ 60.000,00; E) Acidentes Pessoais de Condutor - Invalidez R\$ 60.000,00; F) Acidentes Pessoais de Passageiros Morte e Invalidez R\$60.000,00; G) Despesas Médicas Hospitalares D.M.H - Condutor, Funcionário, Passageiro e Outros R\$ 60.000,00 Assistência 24 horas, com isenção de Franquia: - Para guincho e Tâxi/Ônibus: 600 km - Serviços de hospedagem por passageiro. Assistência de Vidros, com isenção de Franquia: - Cobertura para toda área	0,0000	0,00

Solicitante: Euclides Passa

Cruz Machado, 19 de Junho de 2018.

Responsável pelo Setor Compras

ESTADO DO PARANÁ
PREFEITURA MUNICIPAL DE CRUZ MACHADO

Solicitação Nr.: 775/2018
 Data: 19/06/2018

CNPJ: 78.338.888/0001-09 Telefone/Fax: 564 1222 / 564 1222
 Av. Vitória, 167
 C.E.P.: 84620-000 - Cruz Machado - PR

Nr. por Centro de Custo: 31

Folha: 4/21

Execução de Serviço
 Execução de Obra
 Compra

SOLICITAÇÃO DE MATERIAIS E/OU EXECUÇÃO DE OBRAS/SERVIÇOS

Item	Quantidade	Unid.	Especificação	Preço Unit. Previsto	Preço Total Previsto
5	1	UN	Terceiro Não Transportado R\$ 200.000,00; D) Acidentes Pessoais de Condutor - Morte R\$ 60.000,00; E) Acidentes Pessoais de Condutor - Invalidez R\$ 60.000,00; F) Acidentes Pessoais de Passageiros Morte e Invalidez R\$60.000,00; G) Despesas Médicas Hospitalares D.M.H - Condutor, Funcionário, Passageiro e Outros R\$ 60.000,00 Assistência 24 horas, com isenção de Franquia: - Para guincho e Tâxi/Ônibus: 600 km - Serviços de hospedagem por passageiro. Assistência de Vidros, com isenção de Franquia: - Cobertura para toda área	0,0000	0,00
6	1	UN	SEGURO AUTO ONIBUS M9 PROTA 160 2018 - AVI 3983 Seguro para Ônibus Marcopolo Volare M9 UN Anof/AnoMod.: 2014/2014 - 33 Passageiros + Motorista, 145CV; Combustível: Diesel; Placa: AVI - 3983; Chassi - 93PB60N120052148; Cor: Branca. Coberturas mínimas: Colisão Incêndio e Roubo - Valor de Referência: 110% da Tabela Fipe; RCD - Responsabilidade Civil Obrigatória - A) Danos Materiais e Corporais (Passageiro) R\$ 3.611.072,00 Valor Exigido pela ANTT; B) Danos Materiais - Terceiro Não Transportado R\$ 200.000,00; C) Danos Corporais - Terceiro Não Transportado R\$ 200.000,00; D) Acidentes Pessoais de Condutor - Morte R\$ 60.000,00; E) Acidentes Pessoais de Condutor - Invalidez R\$ 60.000,00; F) Acidentes Pessoais de Passageiros Morte e Invalidez R\$60.000,00; G) Despesas Médicas Hospitalares D.M.H - Condutor, Funcionário, Passageiro e Outros R\$ 60.000,00 Assistência 24 horas, com isenção de Franquia: - Para guincho e Tâxi/Ônibus: 600 km - Serviços de hospedagem por passageiro. Assistência de Vidros, com isenção de Franquia: - Cobertura para toda área	0,0000	0,00

Solicitante: Euclides Passa

Cruz Machado, 19 de Junho de 2018.

Responsável pelo Setor Compras

ESTADO DO PARANÁ
PREFEITURA MUNICIPAL DE CRUZ MACHADO

CNPJ: 76.338.888/0001-09 Telefone/Fax: 554 1222 / 554 1222
Av. Vitória, 187
C.E.P.: 84620-000 - Cruz Machado - PR

Solicitação Nr.: 775/2018
Data: 19/06/2018
Nr. por Centro de Custo: 31
Folha: 5/21

Execução de Serviço
 Execução de Obra
 Compra

SOLICITAÇÃO DE MATERIAIS E/OU EXECUÇÃO DE OBRAS/SERVIÇOS

Item	Quantidade	Unid.	Especificação	Preço Unit. Previsto	Preço Total Previsto
4	2	UN	SEGURO AUTO ONIBUS MS PROTÁ 183 2018 - Age 8099 Seguro para Ônibus Marcopolo Volare W9 ON Anos/ AnoMod.: 2014/2014 - 33 Passageiros + Motorista, 165CV; Combustível: Diesel; Placa: AZR - 8099; Chassi - 93F840N3E0052440; Cor: Branca. Coberturas mínimas: Colisão Incêndio e Roubo - Valor de Referência: 110% da Tabela Fipe; RCO - Responsabilidade Civil Obrigatória - A) Danos Materiais e Corporais (Passageiro) R\$ 3.611.072,00 Valor Exigido pela ANTT; B) Danos Materiais - Terceiro Não Transportado R\$ 200.000,00; C) Danos Corporais - Terceiro Não Transportado R\$ 200.000,00; D) Acidentes Pessoais de Condutor - Mortes R\$ 60.000,00; E) Acidentes Pessoais de Condutor - Invalidez R\$ 60.000,00; F) Acidentes Pessoais de Passageiros Mortes e Invalidez R\$60.000,00; G) Despesas Médicas Hospitalares D.M.H - Condutor, Funcionário, Passageiro e Outros R\$ 60.000,00 Assistência 24 horas, com isenção de Franquia - Para guincho e Taxi/Ônibus: 600 km - Serviços de hospedagem por passageiro. Assistência de Vidros, com isenção de Franquia - Cobertura para toda área envidraçada do veículo, incluindo reparos de trincas e/ou substituições e retrovisores. Cobertura total para Faróis e lanternas, com isenção de Franquia. Questionário: Sem Perfil. (19360023)	0,0000	0,00

Solicitante: Euclides Pass

Cruz Machado, 19 de Junho de 2018.

Responsável pelo Setor Compras

ESTADO DO PARANÁ
PREFEITURA MUNICIPAL DE CRUZ MACHADO

CNPJ: 76.338.888/0001-09 Telefone/Fax: 554 1222 / 554 1222
Av. Vitória, 187
C.E.P.: 84620-000 - Cruz Machado - PR

Solicitação Nr.: 775/2018
Data: 19/06/2018
Nr. por Centro de Custo: 31
Folha: 6/21

Execução de Serviço
 Execução de Obra
 Compra

SOLICITAÇÃO DE MATERIAIS E/OU EXECUÇÃO DE OBRAS/SERVIÇOS

Item	Quantidade	Unid.	Especificação	Preço Unit. Previsto	Preço Total Previsto
7	1	UN	SEGURO AUTO ONIBUS MS PROTÁ 100 2018 ABI 3339 Seguro para Ônibus Marcopolo Volare W9 ON Anos/ AnoMod.: 2008/2009 - 22 Passageiros + Motorista, 150CV; Combustível: Diesel; Placa: ABI - 3355; Chassi - 93F840N3E0052440; Cor: Azul. Coberturas mínimas: Colisão Incêndio e Roubo - Valor de Referência: 110% da Tabela Fipe; RCO - Responsabilidade Civil Obrigatória - A) Danos Materiais e Corporais (Passageiro) R\$ 3.611.072,00 Valor Exigido pela ANTT; B) Danos Materiais - Terceiro Não Transportado R\$ 200.000,00; C) Danos Corporais - Terceiro Não Transportado R\$ 200.000,00; D) Acidentes Pessoais de Condutor - Mortes R\$ 60.000,00; E) Acidentes Pessoais de Condutor - Invalidez R\$ 60.000,00; F) Acidentes Pessoais de Passageiros Mortes e Invalidez R\$60.000,00; G) Despesas Médicas Hospitalares D.M.H - Condutor, Funcionário, Passageiro e Outros R\$ 60.000,00 Assistência 24 horas, com isenção de Franquia - Para guincho e Taxi/Ônibus: 600 km - Serviços de hospedagem por passageiro. Assistência de Vidros, com isenção de Franquia - Cobertura para toda área envidraçada do veículo, incluindo reparos de trincas e/ou substituições e retrovisores. Cobertura total para Faróis e lanternas, com isenção de Franquia. Questionário: Sem Perfil. (19360024)	0,0000	0,00
8	1	UN	SEGURO AUTO ONIBUS VS PROTÁ 101 2018 ABI 4466 Seguro para Ônibus Marcopolo Volare W9 MO Anos/ AnoMod.: 2008/2008 - 16 Passageiros + Motorista, 115CV; Combustível: Diesel; Placa: ABI - 4466; Chassi - 93F827C3080024912; Cor: Branca. Coberturas mínimas: Colisão Incêndio e Roubo - Valor de Referência: 110% da Tabela Fipe; RCO - Responsabilidade Civil Obrigatória - A) Danos	0,0000	0,00

Solicitante: Euclides Pass

Cruz Machado, 19 de Junho de 2018.

Responsável pelo Setor Compras

ESTADO DO PARANÁ
PREFEITURA MUNICIPAL DE CRUZ MACHADO

CNPJ: 76.338.888/0001-09 Telefone/Fax: 554 1222 / 554 1222
Av. Vitória, 187
C.E.P.: 84620-000 - Cruz Machado - PR

Solicitação Nr.: 775/2018
Data: 19/06/2018
Nr. por Centro de Custo: 31
Folha: 7/21

Execução de Serviço
 Execução de Obra
 Compra

SOLICITAÇÃO DE MATERIAIS E/OU EXECUÇÃO DE OBRAS/SERVIÇOS

Item	Quantidade	Unid.	Especificação	Preço Unit. Previsto	Preço Total Previsto
9	1	UN	Materiais e Corporais (Passageiro) R\$ 3.611.072,00 Valor Exigido pela ANTT; B) Danos Materiais - Terceiro Não Transportado R\$ 200.000,00; C) Danos Corporais - Terceiro Não Transportado R\$ 200.000,00; D) Acidentes Pessoais de Condutor - Mortes R\$ 60.000,00; E) Acidentes Pessoais de Condutor - Invalidez R\$ 60.000,00; F) Acidentes Pessoais de Passageiros Mortes e Invalidez R\$60.000,00; G) Despesas Médicas Hospitalares D.M.H - Condutor, Funcionário, Passageiro e Outros R\$ 60.000,00 Assistência 24 horas, com isenção de Franquia - Para guincho e Taxi/Ônibus: 600 km - Serviços de hospedagem por passageiro. Assistência de Vidros, com isenção de Franquia - Cobertura para toda área envidraçada do veículo, incluindo reparos de trincas e/ou substituições e retrovisores. Cobertura total para Faróis e lanternas, com isenção de Franquia. Questionário: Sem Perfil. (19360025)	0,0000	0,00
9	1	UN	SEGURO AUTO AMBULANCIA PROTÁ 182 2018 - AZO 1218 Seguro para Ambulância Renault/Master ALM7 AMB Anos/AnoMod.: 2013/2014 - 6 Passageiros + Motorista, 130CV; Combustível: Diesel; Placa: AZO - 1249; Chassi - 93YMFELAG774831; Cor: Branca. Coberturas mínimas: Colisão Incêndio e Roubo - Valor de Referência: 110% da Tabela Fipe; RCO - Responsabilidade Civil Obrigatória - A) Danos Materiais e Corporais (Passageiro) R\$ 3.611.072,00 Valor Exigido pela ANTT; B) Danos Materiais - Terceiro Não Transportado R\$ 200.000,00; C) Danos Corporais - Terceiro Não Transportado R\$ 200.000,00; D) Acidentes Pessoais de Condutor - Mortes R\$ 60.000,00; E) Acidentes Pessoais de Condutor - Invalidez R\$ 60.000,00; F) Acidentes Pessoais de Passageiros Mortes e Invalidez R\$60.000,00; G) Despesas Médicas Hospitalares D.M.H - Condutor, Funcionário, Passageiro e Outros R\$ 60.000,00 Assistência 24 horas, com isenção de Franquia - Para guincho e Taxi/Ônibus: 600 km - Serviços de hospedagem por passageiro. Assistência de Vidros, com isenção de Franquia - Cobertura para toda área envidraçada do veículo, incluindo reparos de trincas e/ou substituições e retrovisores.	0,0000	0,00

Solicitante: Euclides Pass

Cruz Machado, 19 de Junho de 2018.

Responsável pelo Setor Compras

ESTADO DO PARANÁ
PREFEITURA MUNICIPAL DE CRUZ MACHADO

CNPJ: 76.338.888/0001-09 Telefone/Fax: 554 1222 / 554 1222
Av. Vitória, 187
C.E.P.: 84620-000 - Cruz Machado - PR

Solicitação Nr.: 775/2018
Data: 19/06/2018
Nr. por Centro de Custo: 31
Folha: 8/21

Execução de Serviço
 Execução de Obra
 Compra

SOLICITAÇÃO DE MATERIAIS E/OU EXECUÇÃO DE OBRAS/SERVIÇOS

Item	Quantidade	Unid.	Especificação	Preço Unit. Previsto	Preço Total Previsto
10	1	UN	Despesas Médicas Hospitalares D.M.H - Condutor, Funcionário, Passageiro e Outros R\$ 60.000,00 Assistência 24 horas, com isenção de Franquia - Para guincho e Taxi/Ônibus: 600 km - Serviços de hospedagem por passageiro. Assistência de Vidros, com isenção de Franquia - Cobertura para toda área envidraçada do veículo, incluindo reparos de trincas e/ou substituições e retrovisores. Cobertura total para Faróis e lanternas, com isenção de Franquia. Questionário: Sem Perfil. (19360026)	0,0000	0,00
10	1	UN	SEGURO AUTO AMBULANCIA PROTÁ 189 2018 ATJ 7098 Seguro para Ambulância Renault/Master ALM7 AMB Anos/AnoMod.: 2014/2015 - 6 Passageiros + Motorista, 130CV; Combustível: Diesel; Placa: ATJ - 7098; Chassi - 93YMFELAG774831; Cor: Branca. Coberturas mínimas: Colisão Incêndio e Roubo - Valor de Referência: 110% da Tabela Fipe; RCO - Responsabilidade Civil Obrigatória - A) Danos Materiais e Corporais (Passageiro) R\$ 3.611.072,00 Valor Exigido pela ANTT; B) Danos Materiais - Terceiro Não Transportado R\$ 200.000,00; C) Danos Corporais - Terceiro Não Transportado R\$ 200.000,00; D) Acidentes Pessoais de Condutor - Mortes R\$ 60.000,00; E) Acidentes Pessoais de Condutor - Invalidez R\$ 60.000,00; F) Acidentes Pessoais de Passageiros Mortes e Invalidez R\$60.000,00; G) Despesas Médicas Hospitalares D.M.H - Condutor, Funcionário, Passageiro e Outros R\$ 60.000,00 Assistência 24 horas, com isenção de Franquia - Para guincho e Taxi/Ônibus: 600 km - Serviços de hospedagem por passageiro. Assistência de Vidros, com isenção de Franquia - Cobertura para toda área envidraçada do veículo, incluindo reparos de trincas e/ou substituições e retrovisores.	0,0000	0,00

Solicitante: Euclides Pass

Cruz Machado, 19 de Junho de 2018.

Responsável pelo Setor Compras

ESTADO DO PARANÁ
PREFEITURA MUNICIPAL DE CRUZ MACHADO

Solicitação Nr.: 775/2018
Data: 19/06/2018
Nr. por Centro de Custo: 31

CNPJ: 76.338.688/0001-09 Telefone/Fax: 554 1222 / 554 1222
Av. Vitória, 167
C.E.P.: 84620-000 - Cruz Machado - PR

Folha: 9/21

[] Execução de Serviço
[] Execução de Obra
[] Compra

SOLICITAÇÃO DE MATERIAIS E/OU EXECUÇÃO DE OBRAS/SERVICOS

Item	Quantidade	Unid.	Especificação	Preço Unit. Previsto	Preço Total Previsto
11	1	UN	Cobertura total para Faróis e lanternas, com isenção de Franquia. Questionário: Sem Perfil. (19360027) SEGURO AUTO AMBULANCIA PROTA 195 2018 BAO 8617 Seguro para Ambulância Renault/Master ALLT AMB Anof/AnoMod.: 2015/2016 - 7 Passageiros + Motorista. 130CV; Combustível: Diesel; Placa: BAO - 8617; Chassi - 937HAFEL6G778112; Cor: Branca. Coberturas mínimas: Colisão Incêndio e Roubo - Valor de Referência: 110% da Tabela Fipe; RCO - Responsabilidade Civil Obrigatória - A) Danos Materiais e Corporais (Passageiro) R\$ 3.611.072,00 Valor Exigido pela ANTT; B) Danos Materiais - Terceiro Não Transportado R\$ 200.000,00; C) Danos Corporais - Terceiro Não Transportado R\$ 200.000,00; D) Acidentes Pessoais De Condutor - Morte R\$ 50.000,00; E) Acidentes Pessoais De Condutor - Invalidez R\$ 60.000,00; F) Acidentes Pessoais De Passageiros Morte e Invalidez R\$60.000,00; G) Despesas Médicas Hospitalares D.M.H - Condutor, Funcionário, Passageiro e Outros R\$ 60.000,00 Assistência 24 horas, com isenção de Franquia - Para guincho e Táxi/Ônibus: 600 km; - Serviços de hospedagem por passageiro. Assistência de Vidros, com isenção de Franquia - Cobertura para toda área envidraçada do veículo, incluindo reparos de trincas e/ou substituições e retrovisores. Cobertura total para Faróis e lanternas, com isenção de Franquia. Questionário: Sem Perfil. (19360028)	0,0000	0,00
12	1	UN	SEGURO AUTO AMBULANCIA OMSIO PROTA 129 2018 ABI 6613 Seguro para Ambulância GM/Silo 2.8 622 NUNTAN AMB Anof/AnoMod.: 2010/2010 - 3 Passageiros + Motorista. 130CV; Combustível: Diesel; Placa: ABI - 6613; Chassi - 98GJ24G0AC43158; Cor: Branca.	0,0000	0,00

Solicitante: Euclides Pass

Cruz Machado, 19 de Junho de 2018.

Responsável pelo Setor Compras

ESTADO DO PARANÁ
PREFEITURA MUNICIPAL DE CRUZ MACHADO

Solicitação Nr.: 775/2018
Data: 19/06/2018
Nr. por Centro de Custo: 31

CNPJ: 76.338.688/0001-09 Telefone/Fax: 554 1222 / 554 1222
Av. Vitória, 167
C.E.P.: 84620-000 - Cruz Machado - PR

Folha: 10/21

[] Execução de Serviço
[] Execução de Obra
[] Compra

SOLICITAÇÃO DE MATERIAIS E/OU EXECUÇÃO DE OBRAS/SERVICOS

Item	Quantidade	Unid.	Especificação	Preço Unit. Previsto	Preço Total Previsto
13	1	UN	Coberturas mínimas: Colisão Incêndio e Roubo - Valor de Referência: 110% da Tabela Fipe; RCO - Responsabilidade Civil Obrigatória - A) Danos Materiais e Corporais (Passageiro) R\$ 3.611.072,00 Valor Exigido pela ANTT; B) Danos Materiais - Terceiro Não Transportado R\$ 200.000,00; C) Danos Corporais - Terceiro Não Transportado R\$ 200.000,00; D) Acidentes Pessoais De Condutor - Morte R\$ 50.000,00; E) Acidentes Pessoais De Condutor - Invalidez R\$ 60.000,00; F) Acidentes Pessoais De Passageiros Morte e Invalidez R\$60.000,00; G) Despesas Médicas Hospitalares D.M.H - Condutor, Funcionário, Passageiro e Outros R\$ 60.000,00 Assistência 24 horas, com isenção de Franquia - Para guincho e Táxi/Ônibus: 600 km; - Serviços de hospedagem por passageiro. Assistência de Vidros, com isenção de Franquia - Cobertura para toda área envidraçada do veículo, incluindo reparos de trincas e/ou substituições e retrovisores. Cobertura total para Faróis e lanternas, com isenção de Franquia. Questionário: Sem Perfil. (19360029) SEGURO AUTO AMBULANCIA PROTA 151 2018 - AVS 9127 Seguro para Ambulância Renault/Master ALTECH AMB Anof/AnoMod.: 2012/2013 - 6 Passageiros + Motorista. 130CV; Combustível: Diesel; Placa: AVS - 9127; Chassi - 937ADCH5DQ274221; Cor: Branca. Coberturas mínimas: Colisão Incêndio e Roubo - Valor de Referência: 110% da Tabela Fipe; RCO - Responsabilidade Civil Obrigatória - A) Danos Materiais e Corporais (Passageiro) R\$ 3.611.072,00 Valor Exigido pela ANTT; B) Danos Materiais - Terceiro Não Transportado R\$ 200.000,00; C) Danos Corporais - Terceiro Não Transportado R\$ 200.000,00; D) Acidentes Pessoais De Condutor - Morte	0,0000	0,00

Solicitante: Euclides Pass

Cruz Machado, 19 de Junho de 2018.

Responsável pelo Setor Compras

ESTADO DO PARANÁ
PREFEITURA MUNICIPAL DE CRUZ MACHADO

Solicitação Nr.: 775/2018
Data: 19/06/2018
Nr. por Centro de Custo: 31

CNPJ: 76.338.688/0001-09 Telefone/Fax: 554 1222 / 554 1222
Av. Vitória, 167
C.E.P.: 84620-000 - Cruz Machado - PR

Folha: 11/21

[] Execução de Serviço
[] Execução de Obra
[] Compra

SOLICITAÇÃO DE MATERIAIS E/OU EXECUÇÃO DE OBRAS/SERVICOS

Item	Quantidade	Unid.	Especificação	Preço Unit. Previsto	Preço Total Previsto
14	1	UN	R\$ 60.000,00; E) Acidentes Pessoais De Condutor - Invalidez R\$ 60.000,00; F) Acidentes Pessoais De Passageiros Morte e Invalidez R\$60.000,00; G) Despesas Médicas Hospitalares D.M.H - Condutor, Funcionário, Passageiro e Outros R\$ 60.000,00 Assistência 24 horas, com isenção de Franquia - Para guincho e Táxi/Ônibus: 600 km; - Serviços de hospedagem por passageiro. Assistência de Vidros, com isenção de Franquia - Cobertura para toda área envidraçada do veículo, incluindo reparos de trincas e/ou substituições e retrovisores. Cobertura total para Faróis e lanternas, com isenção de Franquia. Questionário: Sem Perfil. (19360030) SEGURO AUTO AMBULANCIA PROTA 23 2018 - ALT 5962 Seguro para Ambulância Renault/Master ROTAN AMB Anof/AnoMod.: 2004/2004 - 6 Passageiros + Motorista. 84CV; Combustível: Diesel; Placa: ALT - 5962; Chassi - 937ADCR2547492812; Cor: Branca. Coberturas mínimas: Colisão Incêndio e Roubo - Valor de Referência: 110% da Tabela Fipe; RCO - Responsabilidade Civil Obrigatória - A) Danos Materiais e Corporais (Passageiro) R\$ 3.611.072,00 Valor Exigido pela ANTT; B) Danos Materiais - Terceiro Não Transportado R\$ 200.000,00; C) Danos Corporais - Terceiro Não Transportado R\$ 200.000,00; D) Acidentes Pessoais De Condutor - Morte R\$ 60.000,00; E) Acidentes Pessoais De Condutor - Invalidez R\$ 60.000,00; F) Acidentes Pessoais De Passageiros Morte e Invalidez R\$60.000,00; G) Despesas Médicas Hospitalares D.M.H - Condutor, Funcionário, Passageiro e Outros R\$ 60.000,00 Assistência 24 horas, com isenção de Franquia - Para guincho e Táxi/Ônibus: 600 km; - Serviços de hospedagem por passageiro. Assistência de Vidros, com isenção de Franquia - Cobertura para toda área envidraçada do veículo, incluindo reparos de trincas e/ou substituições e retrovisores. Cobertura total para Faróis e lanternas, com isenção de Franquia. Questionário: Sem Perfil. (19360031)	0,0000	0,00

Solicitante: Euclides Pass

Cruz Machado, 19 de Junho de 2018.

Responsável pelo Setor Compras

ESTADO DO PARANÁ
PREFEITURA MUNICIPAL DE CRUZ MACHADO

Solicitação Nr.: 775/2018
Data: 19/06/2018
Nr. por Centro de Custo: 31

CNPJ: 76.338.688/0001-09 Telefone/Fax: 554 1222 / 554 1222
Av. Vitória, 167
C.E.P.: 84620-000 - Cruz Machado - PR

Folha: 12/21

[] Execução de Serviço
[] Execução de Obra
[] Compra

SOLICITAÇÃO DE MATERIAIS E/OU EXECUÇÃO DE OBRAS/SERVICOS

Item	Quantidade	Unid.	Especificação	Preço Unit. Previsto	Preço Total Previsto
15	1	UN	com isenção de Franquia; - Cobertura para toda área envidraçada do veículo, incluindo reparos de trincas e/ou substituições e retrovisores. Cobertura total para Faróis e lanternas, com isenção de Franquia. Questionário: Sem Perfil. (19360031) SEGURO AUTO CHEVY SPIN PROTA 196 2018 - BAR 2839 - Seguro para CHEVY/SPIN 1.8L AT LTE Anof/AnoMod.: 2015/2016 - 7 Passageiros, 108CV; Combustível: ETX ; Placa: BAR - 2839; Chassi 98GJ275008120965; Cor: Branca. Coberturas mínimas: Colisão Incêndio e Roubo - Valor de Referência: 110% da Tabela Fipe; RCP - Responsabilidade Civil Facultativa - A) Danos Materiais e Corporais (Passageiro) R\$ 200.000,00; B) Danos Materiais - Terceiro Não Transportado R\$ 200.000,00; C) Danos Corporais - Terceiro Não Transportado R\$ 200.000,00; D) Acidentes Pessoais De Condutor - Morte R\$ 60.000,00; E) Acidentes Pessoais De Condutor - Invalidez R\$ 60.000,00; F) Acidentes Pessoais De Passageiros Morte e Invalidez R\$60.000,00; G) Despesas Médicas Hospitalares D.M.H - Condutor, Funcionário, Passageiro e Outros R\$ 60.000,00 Assistência 24 horas, com isenção de Franquia - Para guincho e Táxi/Ônibus: 600 km; - Serviços de hospedagem por passageiro. Assistência de Vidros, com isenção de Franquia - Cobertura para toda área envidraçada do veículo, incluindo reparos de trincas e/ou substituições e retrovisores. Cobertura total para Faróis e lanternas, com isenção de Franquia. Questionário: Sem Perfil. (19360032) SEGURO AUTO CHEVY SPIN PROTA 192 2018 BFP 6106 Seguro para CHEVY/SPIN 1.8L AT LTE Anof/AnoMod.: 2016/2017 - 7 Passageiros, 111CV; Combustível: ETX ;	0,0000	0,00

Solicitante: Euclides Pass

Cruz Machado, 19 de Junho de 2018.

Responsável pelo Setor Compras

ESTADO DO PARANÁ
PREFEITURA MUNICIPAL DE CRUZ MACHADO

Solicitação Nr.: 775/2018

Data: 19/06/2018

Nr. por Centro de Custo: 31

Folha: 13/21

CNPJ: 76.339.888/0001-09 Telefone/Fax: 554 1222 / 554 1222
Av. Vitória, 167
C.E.P.: 84820-000 - Cruz Machado - PR

[] Execução de Serviço
[] Execução de Obra
[] Compra

SOLICITAÇÃO DE MATERIAIS E/OU EXECUÇÃO DE OBRAS/SERVIÇOS

Item	Quantidade	Unid.	Especificação	Preço Unit. Previsto	Preço Total Previsto
17	1	UN	Placa: RBF - 6106; Chassi - 98GJ07520H8148998; Cor: Branca. Coberturas mínimas: Colisão Incêndio e Roubo - Valor de Referência: 110% da Tabela Fipe; RCF - Responsabilidade Civil Facultativa - A) Danos Materiais e Corporais (Passageiro) R\$ 200.000,00; B) Danos Materiais - Terceiro Não Transportado R\$ 200.000,00; C) Danos Corporais - Terceiro Não Transportado R\$ 200.000,00; D) Acidentes Pessoais De Condutor - Morte R\$ 60.000,00; E) Acidentes Pessoais De Condutor - Invalidez R\$ 60.000,00; F) Acidentes Pessoais De Passageiros Morte e Invalidez R\$60.000,00; G) Despesas Médicas Hospitalares D.M.H - Condutor, Funcionário, Passageiro e Outros R\$ 60.000,00 Assistência 24 horas, com isenção de Franquia: - Para guincho e Tâxi/Ônibus: 600 km; - Serviços de hospedagem por passageiro. Assistência de Vidros, com isenção de franquia: - Cobertura para toda área envidraçada do veículo, incluindo reparos de trincas e/ou substituições e retrovisores. Cobertura total para Faróis e lanternas, com isenção de Franquia. Questionário: Sem Perfil. (18360033)	0,0000	0,00
18	1	UN	SEGURO AUTO FORD FIESTA PROTA 173 ANT 6509 Seguro para FORD/FIESTA SEDAN 1.6 Anof/AnoMod.: 2014/2014 - 5 Passageiros, 107CV; Combustível: FEX; Placa: ANT - 6509; Chassi - 98ZF5494E8086684; Cor: PRATA. Coberturas mínimas: Colisão Incêndio e Roubo - Valor de Referência: 110% da Tabela Fipe; RCF - Responsabilidade Civil Facultativa - A) Danos Materiais e Corporais (Passageiro) R\$ 200.000,00; B) Danos Materiais - Terceiro Não Transportado R\$ 200.000,00; C) Danos Corporais - Terceiro Não Transportado R\$ 200.000,00; D) Acidentes Pessoais De Condutor - Morte R\$ 60.000,00; E) Acidentes Pessoais De Condutor - Invalidez R\$ 60.000,00; F) Acidentes Pessoais De Passageiros Morte e Invalidez R\$60.000,00; G) Despesas Médicas Hospitalares D.M.H - Condutor, Funcionário, Passageiro e Outros R\$ 60.000,00 Assistência 24 horas, com isenção de Franquia: - Para guincho e Tâxi/Ônibus: 600 km; - Serviços de hospedagem por passageiro. Assistência de Vidros, com isenção de franquia: - Cobertura para toda área envidraçada do veículo, incluindo reparos de	0,0000	0,00

Solicitante: Euclides Pass.

Cruz Machado, 19 de Junho de 2018.

Responsável pelo Setor Compras

ESTADO DO PARANÁ
PREFEITURA MUNICIPAL DE CRUZ MACHADO

Solicitação Nr.: 775/2018

Data: 19/06/2018

Nr. por Centro de Custo: 31

Folha: 15/21

CNPJ: 76.339.888/0001-09 Telefone/Fax: 554 1222 / 554 1222
Av. Vitória, 167
C.E.P.: 84820-000 - Cruz Machado - PR

[] Execução de Serviço
[] Execução de Obra
[] Compra

SOLICITAÇÃO DE MATERIAIS E/OU EXECUÇÃO DE OBRAS/SERVIÇOS

Item	Quantidade	Unid.	Especificação	Preço Unit. Previsto	Preço Total Previsto
19	1	UN	trincas e/ou substituições e retrovisores. Cobertura total para Faróis e lanternas, com isenção de Franquia. Questionário: Sem Perfil. (18360036)	0,0000	0,00
20	1	UN	SEGURO AUTO FIAT PALIO WEEK TR PROTA 189 2018 BAH 2842 Seguro para FIAT/PALIO WEEKEND TREKKING 1.6 Anof/AnoMod.: 2015/2016 - 5 Passageiros, 117CV; Combustível: FEX; Placa: BAH - 2841; Chassi: 98D37415T05085486; Cor: Branco. Coberturas mínimas: Colisão Incêndio e Roubo - Valor de Referência: 110% da Tabela Fipe; RCF - Responsabilidade Civil Facultativa - A) Danos Materiais e Corporais (Passageiro) R\$ 200.000,00; B) Danos Materiais - Terceiro Não Transportado R\$ 200.000,00; C) Danos Corporais - Terceiro Não Transportado R\$ 200.000,00; D) Acidentes Pessoais De Condutor - Morte R\$ 60.000,00; E) Acidentes Pessoais De Condutor - Invalidez R\$ 60.000,00; F) Acidentes Pessoais De Passageiros Morte e Invalidez R\$60.000,00; G) Despesas Médicas Hospitalares D.M.H - Condutor, Funcionário, Passageiro e Outros R\$ 60.000,00 Assistência 24 horas, com isenção de Franquia: - Para guincho e Tâxi/Ônibus: 600 km; - Serviços de hospedagem por passageiro. Assistência de Vidros, com isenção de franquia: - Cobertura para toda área envidraçada do veículo, incluindo reparos de trincas e/ou substituições e retrovisores. Cobertura total para Faróis e lanternas, com isenção de Franquia. Questionário: Sem Perfil (18360036)	0,0000	0,00

Solicitante: Euclides Pass.

Cruz Machado, 19 de Junho de 2018.

Responsável pelo Setor Compras

ESTADO DO PARANÁ
PREFEITURA MUNICIPAL DE CRUZ MACHADO

Solicitação Nr.: 775/2018

Data: 19/06/2018

Nr. por Centro de Custo: 31

Folha: 14/21

CNPJ: 76.339.888/0001-09 Telefone/Fax: 554 1222 / 554 1222
Av. Vitória, 167
C.E.P.: 84820-000 - Cruz Machado - PR

[] Execução de Serviço
[] Execução de Obra
[] Compra

SOLICITAÇÃO DE MATERIAIS E/OU EXECUÇÃO DE OBRAS/SERVIÇOS

Item	Quantidade	Unid.	Especificação	Preço Unit. Previsto	Preço Total Previsto
19	1	UN	Passoais De Condutor - Invalidez R\$ 60.000,00; F) Acidentes Pessoais De Passageiros Morte e Invalidez R\$60.000,00; G) Despesas Médicas Hospitalares D.M.H - Condutor, Funcionário, Passageiro e Outros R\$ 60.000,00 Assistência 24 horas, com isenção de Franquia: - Para guincho e Tâxi/Ônibus: 600 km; - Serviços de hospedagem por passageiro. Assistência de Vidros, com isenção de franquia: - Cobertura para toda área envidraçada do veículo, incluindo reparos de trincas e/ou substituições e retrovisores. Cobertura total para Faróis e lanternas, com isenção de Franquia. Questionário: Sem Perfil. (18360034)	0,0000	0,00
21	1	UN	SEGURO AUTO VW GOL PROTA 172 2018 AMG 7215 Seguro para GOL 1.0 G IV Anof/AnoMod.: 2012/2013 - 5 Passageiros, 71CV; Combustível: FEX; Placa: AMG - 7215; Chassi 98MA00W1D081589; Cor: Branco. Coberturas mínimas: Colisão Incêndio e Roubo - Valor de Referência: 110% da Tabela Fipe; RCF - Responsabilidade Civil Facultativa - A) Danos Materiais e Corporais (Passageiro) R\$ 200.000,00; B) Danos Materiais - Terceiro Não Transportado R\$ 200.000,00; C) Danos Corporais - Terceiro Não Transportado R\$ 200.000,00; D) Acidentes Pessoais De Condutor - Morte R\$ 60.000,00; E) Acidentes Pessoais De Condutor - Invalidez R\$ 60.000,00; F) Acidentes Pessoais De Passageiros Morte e Invalidez R\$60.000,00; G) Despesas Médicas Hospitalares D.M.H - Condutor, Funcionário, Passageiro e Outros R\$ 60.000,00 Assistência 24 horas, com isenção de Franquia: - Para guincho e Tâxi/Ônibus: 600 km; - Serviços de hospedagem por passageiro. Assistência de Vidros, com isenção de franquia: - Cobertura para toda área envidraçada do veículo, incluindo reparos de trincas e/ou substituições e retrovisores. Cobertura total para Faróis e lanternas, com isenção de Franquia. Questionário: Sem Perfil. (18360037)	0,0000	0,00

Solicitante: Euclides Pass.

Cruz Machado, 19 de Junho de 2018.

Responsável pelo Setor Compras

ESTADO DO PARANÁ
PREFEITURA MUNICIPAL DE CRUZ MACHADO

Solicitação Nr.: 775/2018

Data: 19/06/2018

Nr. por Centro de Custo: 31

Folha: 16/21

CNPJ: 76.339.888/0001-09 Telefone/Fax: 554 1222 / 554 1222
Av. Vitória, 167
C.E.P.: 84820-000 - Cruz Machado - PR

[] Execução de Serviço
[] Execução de Obra
[] Compra

SOLICITAÇÃO DE MATERIAIS E/OU EXECUÇÃO DE OBRAS/SERVIÇOS

Item	Quantidade	Unid.	Especificação	Preço Unit. Previsto	Preço Total Previsto
21	1	UN	Colisão Incêndio e Roubo - Valor de Referência: 110% da Tabela Fipe; RCF - Responsabilidade Civil Facultativa - A) Danos Materiais e Corporais (Passageiro) R\$ 200.000,00; B) Danos Materiais - Terceiro Não Transportado R\$ 200.000,00; C) Danos Corporais - Terceiro Não Transportado R\$ 200.000,00; D) Acidentes Pessoais De Condutor - Morte R\$ 60.000,00; E) Acidentes Pessoais De Condutor - Invalidez R\$ 60.000,00; F) Acidentes Pessoais De Passageiros Morte e Invalidez R\$60.000,00; G) Despesas Médicas Hospitalares D.M.H - Condutor, Funcionário, Passageiro e Outros R\$ 60.000,00 Assistência 24 horas, com isenção de Franquia: - Para guincho e Tâxi/Ônibus: 600 km; - Serviços de hospedagem por passageiro. Assistência de Vidros, com isenção de franquia: - Cobertura para toda área envidraçada do veículo, incluindo reparos de trincas e/ou substituições e retrovisores. Cobertura total para Faróis e lanternas, com isenção de Franquia. Questionário: Sem Perfil. (18360037)	0,0000	0,00

Solicitante: Euclides Pass.

Cruz Machado, 19 de Junho de 2018.

Responsável pelo Setor Compras

ESTADO DO PARANÁ
PREFEITURA MUNICIPAL DE CRUZ MACHADO

CNPJ: 76.338.688/0001-09 Telefone/Fax: 564 1222 / 564 1222
Av. Vitória, 167
C.E.P.: 84620-000 - Cruz Machado - PR

Solicitação Nr.: 775/2018
Data: 19/06/2018
Nr. por Centro de Custo: 31

Folha: 17/21

[] Execução de Serviço
[] Execução de Obra
[] Compra

SOLICITAÇÃO DE MATERIAIS E/OU EXECUÇÃO DE OBRAS/SERVIÇOS

Item	Quantidade	Unid.	Especificação	Preço Unit. Previsto	Preço Total Previsto
22	1	UN	Invalides R\$60.000,00; G) Despesas Médicas Hospitalares D.M.H - Condutor, Funcionário, Passageiro e Outros R\$ 60.000,00 Assistência 24 horas, com isenção de Franquia; - Para guincho e Taxi/Ônibus: 600 km; - Serviços de hospedagem por passageiro. Assistência de Vidros, com isenção de Franquia; - Cobertura para toda área envidraçada do veículo, incluindo reparos de trincas e/ou substituições e retrovisores. Cobertura total para Faróis e lanternas, com isenção de Franquia. Questionário: Sem Perfil. (18360038)	0,0000	0,00
			SEGURO AUTO MB SPRINTER FROTA 164 2018 - BBE 5770 Seguro para M. BENZ 415 CDI SPRINTER M Anof/AnoMod.: 2016/2017 - 16 Passageiros, 146CV; Combustível: DIESEL; Placa: BBE - 5770; Chassi - BAP90633HE127804; Cor: Branca. Coberturas mínimas: Colisão Incêndio e Roubo - Valor de Referência: 110% da Tabela Fipe; RCP - Responsabilidade Civil Obrigatória - A) Danos Materiais e Corporais (Passageiro) R\$ 3.611.072,00 Valor Exigido pela ANTT; B) Danos Materiais - Terceiro Não Transportado R\$ 200.000,00; C) Danos Corporais - Terceiro Não Transportado R\$ 200.000,00; D) Acidentes Pessoais De Condutor - Morte R\$ 60.000,00; E) Acidentes Pessoais De Condutor - Invalidez R\$ 60.000,00; F) Acidentes Pessoais De Passageiros Morte e Invalidez R\$60.000,00; G) Despesas Médicas Hospitalares D.M.H - Condutor, Funcionário, Passageiro e Outros R\$ 60.000,00 Assistência 24 horas, com isenção de Franquia; - Para guincho e Taxi/Ônibus: 600 km; - Serviços de hospedagem por passageiro. Assistência de Vidros, com isenção de Franquia; - Cobertura para toda área envidraçada do veículo, incluindo reparos de trincas e/ou substituições e retrovisores.		

Solicitante: Euclides Pass.

Cruz Machado, 19 de Junho de 2018.

Responsável pelo Setor Compras

ESTADO DO PARANÁ
PREFEITURA MUNICIPAL DE CRUZ MACHADO

CNPJ: 76.338.688/0001-09 Telefone/Fax: 564 1222 / 564 1222
Av. Vitória, 167
C.E.P.: 84620-000 - Cruz Machado - PR

Solicitação Nr.: 775/2018
Data: 19/06/2018
Nr. por Centro de Custo: 31

Folha: 19/21

[] Execução de Serviço
[] Execução de Obra
[] Compra

SOLICITAÇÃO DE MATERIAIS E/OU EXECUÇÃO DE OBRAS/SERVIÇOS

Item	Quantidade	Unid.	Especificação	Preço Unit. Previsto	Preço Total Previsto
25	1	UN	Referência: 110% da Tabela Fipe; RCP - Responsabilidade Civil Facultativa - A) Danos Materiais e Corporais (Passageiro) R\$ 200.000,00; B) Danos Materiais - Terceiro Não Transportado R\$ 200.000,00; C) Danos Corporais - Terceiro Não Transportado R\$ 200.000,00; D) Acidentes Pessoais De Condutor - Morte R\$ 60.000,00; E) Acidentes Pessoais De Condutor - Invalidez R\$ 60.000,00; F) Acidentes Pessoais De Passageiros Morte e Invalidez R\$60.000,00; G) Despesas Médicas Hospitalares D.M.H - Condutor, Funcionário, Passageiro e Outros R\$ 60.000,00 Assistência 24 horas, com isenção de Franquia; - Para guincho e Taxi/Ônibus: 600 km; - Serviços de hospedagem por passageiro. Assistência de Vidros, com isenção de Franquia; - Cobertura para toda área envidraçada do veículo, incluindo reparos de trincas e/ou substituições e retrovisores. Cobertura total para Faróis e lanternas, com isenção de Franquia. Questionário: Sem Perfil. (18360041)	0,0000	0,00
			SEGURO AUTO CAMINHÃO F CARRO FROTA 183 2018 AXK4C19 Seguro para Caminhão Ford Cargo 2429 Anof/AnoMod.: 2014/2015 - 2 Passageiros, CV; Combustível: Diesel; Placa: AXK - 4639; Chassi: 98FYALE1F876286; Cor: Branca. Coberturas mínimas: Colisão Incêndio e Roubo - Valor de Referência: 110% da Tabela Fipe; RCP - Responsabilidade Civil Facultativa - A) Danos Materiais e Corporais (Passageiro) R\$ 200.000,00; B) Danos Materiais - Terceiro Não Transportado R\$ 200.000,00; C) Danos Corporais - Terceiro Não Transportado R\$ 200.000,00; D) Acidentes Pessoais De Condutor - Morte R\$ 60.000,00; E) Acidentes Pessoais De Condutor - Invalidez R\$ 60.000,00; F) Acidentes Pessoais De Passageiros Morte e Invalidez R\$60.000,00; G) Despesas Médicas Hospitalares D.M.H - Condutor, Funcionário, Passageiro e Outros R\$ 60.000,00 Assistência 24 horas, com isenção de Franquia; - Para guincho e Taxi/Ônibus: 600 km; - Serviços de hospedagem por passageiro. Assistência de Vidros, com isenção de Franquia; - Cobertura para toda área envidraçada do veículo, incluindo reparos de trincas e/ou substituições e retrovisores. Cobertura total para Faróis e lanternas, com isenção de Franquia. Questionário: Sem Perfil. (18360042)		

Solicitante: Euclides Pass.

Cruz Machado, 19 de Junho de 2018.

Responsável pelo Setor Compras

ESTADO DO PARANÁ
PREFEITURA MUNICIPAL DE CRUZ MACHADO

CNPJ: 76.338.688/0001-09 Telefone/Fax: 564 1222 / 564 1222
Av. Vitória, 167
C.E.P.: 84620-000 - Cruz Machado - PR

Solicitação Nr.: 775/2018
Data: 19/06/2018
Nr. por Centro de Custo: 31

Folha: 18/21

[] Execução de Serviço
[] Execução de Obra
[] Compra

SOLICITAÇÃO DE MATERIAIS E/OU EXECUÇÃO DE OBRAS/SERVIÇOS

Item	Quantidade	Unid.	Especificação	Preço Unit. Previsto	Preço Total Previsto
23	1	UN	Cobertura total para Faróis e lanternas, com isenção de Franquia. Questionário: Sem Perfil. (18360039)	0,0000	0,00
			SEGURO AUTO FIAT SIENA FROTA 176 2018 - ADG 4718 Seguro para FIAT/SENA EL 1.4 Anof/AnoMod.: 2014/2015 - 5 Passageiros, 86CV; Combustível: FLEX; Placa: ADG - 4718; Chassi: 8AP372117F6107550; Cor: Branca. Coberturas mínimas: Colisão Incêndio e Roubo - Valor de Referência: 110% da Tabela Fipe; RCP - Responsabilidade Civil Facultativa - A) Danos Materiais e Corporais (Passageiro) R\$ 200.000,00; B) Danos Materiais - Terceiro Não Transportado R\$ 200.000,00; C) Danos Corporais - Terceiro Não Transportado R\$ 200.000,00; D) Acidentes Pessoais De Condutor - Morte R\$ 60.000,00; E) Acidentes Pessoais De Condutor - Invalidez R\$ 60.000,00; F) Acidentes Pessoais De Passageiros Morte e Invalidez R\$60.000,00; G) Despesas Médicas Hospitalares D.M.H - Condutor, Funcionário, Passageiro e Outros R\$ 60.000,00 Assistência 24 horas, com isenção de Franquia; - Para guincho e Taxi/Ônibus: 600 km; - Serviços de hospedagem por passageiro. Assistência de Vidros, com isenção de Franquia; - Cobertura para toda área envidraçada do veículo, incluindo reparos de trincas e/ou substituições e retrovisores. Cobertura total para Faróis e lanternas, com isenção de Franquia. Questionário: Sem Perfil. (18360040)		
24	1	UN	SEGURO AUTO FORD RANGER CD FROTA 174 2018 - AYT 6510 Seguro para Camionete Ford Ranger XLS CD 4832 Anof/AnoMod.: 2014/2014 - 5 Passageiros, 200CV; Combustível: Diesel; Placa: AYT - 6510; Chassi - BAFAC3L8EJ241276; Cor: Branca. Coberturas mínimas: Colisão Incêndio e Roubo - Valor de	0,0000	0,00

Solicitante: Euclides Pass.

Cruz Machado, 19 de Junho de 2018.

Responsável pelo Setor Compras

ESTADO DO PARANÁ
PREFEITURA MUNICIPAL DE CRUZ MACHADO

CNPJ: 76.338.688/0001-09 Telefone/Fax: 564 1222 / 564 1222
Av. Vitória, 167
C.E.P.: 84620-000 - Cruz Machado - PR

Solicitação Nr.: 775/2018
Data: 19/06/2018
Nr. por Centro de Custo: 31

Folha: 20/21

[] Execução de Serviço
[] Execução de Obra
[] Compra

SOLICITAÇÃO DE MATERIAIS E/OU EXECUÇÃO DE OBRAS/SERVIÇOS

Item	Quantidade	Unid.	Especificação	Preço Unit. Previsto	Preço Total Previsto
26	1	UN	Despesas Médicas Hospitalares D.M.H - Condutor, Funcionário, Passageiro e Outros R\$ 60.000,00 Assistência 24 horas, com isenção de Franquia; - Para guincho e Taxi/Ônibus: 600 km; - Serviços de hospedagem por passageiro. Assistência de Vidros, com isenção de Franquia; - Cobertura para toda área envidraçada do veículo, incluindo reparos de trincas e/ou substituições e retrovisores. Cobertura total para Faróis e lanternas, com isenção de Franquia. Questionário: Sem Perfil. (18360042)	0,0000	0,00
			SEGURO AUTO KENAU CLIO FROTA 177 2018 - AED 9459 Seguro para CLIO EXPRESSION 1.0 16 V Anof/AnoMod.: 2014/2015 - 5 Passageiros, 80CV; Combustível: FLEX; Placa: AED - 9459; Chassi - BA1889215FL426993; Cor: Branca. Coberturas mínimas: Colisão Incêndio e Roubo - Valor de Referência: 110% da Tabela Fipe; RCP - Responsabilidade Civil Facultativa - A) Danos Materiais e Corporais (Passageiro) R\$ 200.000,00; B) Danos Materiais - Terceiro Não Transportado R\$ 200.000,00; C) Danos Corporais - Terceiro Não Transportado R\$ 200.000,00; D) Acidentes Pessoais De Condutor - Morte R\$ 60.000,00; E) Acidentes Pessoais De Condutor - Invalidez R\$ 60.000,00; F) Acidentes Pessoais De Passageiros Morte e Invalidez R\$60.000,00; G) Despesas Médicas Hospitalares D.M.H - Condutor, Funcionário, Passageiro e Outros R\$ 60.000,00 Assistência 24 horas, com isenção de Franquia; - Para guincho e Taxi/Ônibus: 600 km; - Serviços de hospedagem por passageiro. Assistência de Vidros, com isenção de Franquia; - Cobertura para toda área envidraçada do veículo, incluindo reparos de trincas e/ou substituições e retrovisores. Cobertura total para Faróis e lanternas, com isenção de Franquia. Questionário: Sem Perfil. (18360043)		

Solicitante: Euclides Pass.

Cruz Machado, 19 de Junho de 2018.

Responsável pelo Setor Compras

000005

ESTADO DO PARANÁ PREFEITURA MUNICIPAL DE CRUZ MACHADO CNPJ: 76.339.868/0001-09 Telefone/Fax: 554 1222 / 554 1222 Av. Vitória, 187 C.E.P.: 84820-000 - Cruz Machado - PR	Solicitação Nr.: 775/2018 Data: 19/06/2018 Nr. por Centro de Custo: 31
--	--

000006

Execução de Serviço
 Execução de Obra
 Compra

Folha: 21/21

SOLICITAÇÃO DE MATERIAIS E/OU EXECUÇÃO DE OBRAS/SERVIÇOS

Item	Quantidade	Unid.	Especificação	Preço Unit. Previsto	Preço Total Previsto
Isenção de Franquia. Questionário: Sem Perfil. (19360943)					
				Preço Total:	0,00

Solicitante: Euclides Passa:.....

Cruz Machado, 19 de Junho de 2018.

Responsável pelo Setor Compras



SECRETARIA MUNICIPAL DE SAÚDE

000007

CRUZ MACHADO - PR

Ofício N°230/2018

Cruz Machado 30 de julho de 2018

ILMO SR
EUCLIDES PASA
MD. PREFEITO MUNICIPAL

Prezado Senhor

Venho através deste, requisitar que sejam efetuados seguros totais para os seguintes veículos da Secretaria de Saúde devido os mesmos serem utilizados para o Transporte intermunicipal de pacientes.

1) RENAULT – LOGAN EXPRESS S.ESPECIAL FLEX 1.0 12V 4 PORTAS 2018/2019
CHASSI 93Y4SRF84KJ471926

2) RENAULT – LOGAN EXPRESS S.ESPECIAL FLEX 1.0 12V 4 PORTAS 2018/2019
CHASSI 93Y4SRF84KJ471948

Na oportunidade, agradecemos a atenção de Vossa Excelência, contando com o vosso especial apoio, com consideração e apreço, nos colocamos a disposição para que se fizer necessário.

Atenciosamente



Carlos Diego Train
Secretário Municipal de Saúde



Ofício N°230/2018

Cruz Machado 30 de julho de 2018

ILMO SR
EUCLIDES PASA
MD. PREFEITO MUNICIPAL

Prezado Senhor

Venho através deste, requisitar que sejam efetuados seguros totais para os seguintes veículos da Secretaria de Saúde devido os mesmos serem utilizados para o Transporte intermunicipal de pacientes.

1) RENAULT – LOGAN EXPRESS S.ESPECIAL FLEX 1.0 12V 4 PORTAS 2018/2019
CHASSI 93Y4SRF84KJ471926 - FROTA 215
BCI-2271

2) RENAULT – LOGAN EXPRESS S.ESPECIAL FLEX 1.0 12V 4 PORTAS 2018/2019
CHASSI 93Y4SRF84KJ471948 FROTA - 216
BCI 2272

Na oportunidade, agradecemos a atenção de Vossa Excelência, contando com o vosso especial apoio, com consideração e apreço, nos colocamos a disposição para que se fizer necessário.

Atenciosamente

Carlos Diego Train
Secretário Municipal de Saúde

ESTE DOCUMENTO NÃO É VALIDO COMO PROPOSTA DE SEGURO.

Os dados informados devem ser conferidos para que o cálculo seja realizado corretamente, qualquer divergência nas informações apresentadas abaixo, favor rever o cadastramento.

Dados do Cliente

Proponente: PREFEITURA MUNICIPAL DE CRUZ MACHADO

CNPJ: 76339688000109

Moeda: R\$

Vigência: DAS 24 HS DO DIA 27/07/2018 AS 24 HS DO DIA 27/07/2019 (365 DIAS)

Corretor: C 00000100158127 - BWM CORRETORA DE SEGUROS LTDA

Telefone do Corretor: (42)3522-4237; (42)8801-6926;

Cadastrado por: 35462574991 - Edson Igor Malschitzky

Avaliação de Risco do Documento

Atividade da empresa: Administração pública, defesa e seguridade social

Qual a utilização do veículo?: Locomoção Diária

Em caso de sinistro condutor participa da franquia?: Não

Todos os veículos estão no nome do proponente?: Sim

Existe controle, inspeção ou programas de prevenção de acidentes e sua respectiva certificação segundo os critérios exigidos pelos órgãos regulamentadores específicos?: Não

Dados do Veículo

Item: 000001-Ind.- Novos Negócios

Veículo: 0018268 - RENAULT - LOGAN - EXPRESSION S. ESPECIAL FLEX 1.0 12V 5P (FIPE 025241-7)

Categoria: 10 - PASSEIO - NACIONAL

Ano/Modelo: 2018/2019 (Zero Km)

CEP de Circulação: 84620000

CEP Pernoite: 84620000

Franquia: REDUZIDA

Dispositivo de segurança: NÃO

Benefícios: Assistência 24hs com Guincho s/limite de km, 2o. Guincho 100 km no mesmo evento, Pacote de Benefícios HDI, Táxi sem Franquia, Serviços Residenciais, 7 dias de Carro Reserva quando Terceiro (sem ar cond), 7 dias de Carro Reserva, Vidros com franquia de R\$ 215,00, Vidro Lateral com franquia de R\$ 90,00, Farol com franquia de R\$ 200,00, Lanterna com franquia de R\$ 110,00, Retrovisor com franquia de R\$ 215,00, Lanterna Led com franquia de R\$ 190,00, Farol Xenon ou Led com franquia de R\$ 800,00, Farol Auxiliar com franquia de R\$ 120,00.

Garantias de Auto (Valores Expressos em R\$)

Cobertura

CASCO

DANOS MATERIAIS

DANOS CORPORAIS

MORTE

INVALIDEZ PERMANENTE

Acessório

DANOS MORAIS

PRÊMIO LÍQUIDO (R\$)

PRÊMIO TOTAL LÍQUIDO (R\$)

CUSTO DO DOCUMENTO (R\$)

I.O.F. (R\$)

TOTAL À VISTA (R\$)

Valor de Mercado Referenciado

L.M.I.	Prêmio	Franquia
100,00% FIPE	1.568,29	1.600,94
150.000,00	297,35	
150.000,00	130,12	
20.000,00	62,32	
20.000,00	35,84	
Não Contratado	0,00	
60.000,00	52,56	

2.146,47

2.146,47

0,00

158,41

2.304,88

Parcelamento Valor de Mercado Referenciado

Cartão de Crédito		Débito Em Conta		Carnê	
Plano	Valor (R\$)	Plano	Valor (R\$)	Plano	Valor (R\$)
1 x	2.304,88	1 x	2.304,88	à Vista	2.304,88
2 x	1.152,44	2 x	1.152,44	1 + 1	1.152,44
3 x	768,29	3 x	768,29	1 + 2	768,29
4 x	576,22	4 x	576,22	1 + 3	576,22
5 x	502,41	5 x	460,97	1 + 4	502,41
6 x	427,63	6 x	384,14	1 + 5	427,63
7 x	374,31	7 x	374,31	1 + 6	374,31
		8 x	334,38	1 + 7	334,38
		9 x	303,45	1 + 8	303,45
		10 x	278,75	1 + 9	278,75

Aviso:

O PROPONENTE declara assumir toda a responsabilidade pela exatidão das respostas constantes no questionário de avaliação de risco, quando no caso de contratação com perfil, reconhecendo que qualquer informação falsa, inverídica, incompleta ou incorreta produzirá a perda do direito do seguro, conforme artigos 765 e 766 do código civil brasileiro. O proponente compromete-se a comunicar à seguradora quaisquer alterações nas características originais do veículo segurado ou em relação ao perfil informado, tão logo estas ocorram, cliente de que tais informações poderão impactar no prêmio do seguro. Poderá haver a negativa de pagamento das coberturas caso o proponente não preste as informações corretamente ou tão logo ocorram as modificações citadas logo acima. Cliente das condições gerais do HDI AUTO, não tendo nenhuma dúvida quanto ao conteúdo e acatando as mesmas como parte integrante deste contrato de seguro. A HDI SEGUROS S.A. reserva-se ao direito de auditar, a qualquer momento, as informações constantes neste documento. Faz parte deste questionário o esclarecimento do perfil, favor solicitar ao seu corretor.

Assinatura do Proponente

Assinatura do Corretor

UNIL/50 DA VIT/51RIA, 27 DE JULHO DE 2018.

R 214647

09:56:54 h

As informações relativas ao cadastro e a esta operação integrarão os bancos de dados da SERASA.

ATENÇÃO! COTAÇÃO VÁLIDA ATÉ 10/08/2018, EM DECORRÊNCIA DA VERSÃO.

A aceitação do seguro estará sujeita à análise do risco.

O registro deste plano na SUSEP não implica, por parte da Autarquia, o incentivo ou recomendação a sua comercialização. O segurado poderá consultar a situação cadastral de seu corretor de seguros, no site www.susep.gov.br, por meio do número de seu registro na SUSEP nome completo, CNPJ ou CPF.

Não é válido como Proposta de Seguro.

Valores expressos em Reais.

ESTE DOCUMENTO NÃO É VALIDO COMO PROPOSTA DE SEGURO.

000010

27/07/2018

Cálculo de Seguros On Line - Impressão

HDI
Seguros
HDI AUTO
 Cálculo - 167748125 - Versão: 08.98.05
 Novo Negócio
 JOINVILLE

 HDI SEGUROS S.A. - CNPJ 29980158001986
 Processo Susep Nº:
 Principal Automovel Casco:15414.001197/2004-41

ESTE DOCUMENTO NÃO É VALIDO COMO PROPOSTA DE SEGURO.

Os dados informados devem ser conferidos para que o cálculo seja realizado corretamente. qualquer divergência nas informações apresentadas abaixo, favor rever o cadastramento.

Dados do Cliente

Proponente: PREFEITURA MUNICIPAL DE CRUZ MACHADO CNPJ: 76339688000109

Moeda: R\$

Vigência: DAS 24 HS DO DIA 27/07/2018 ÀS 24 HS DO DIA 27/07/2019 (365 DIAS)

Corretor: C 00000100158127 - BWM CORRETORA DE SEGUROS LTDA

Telefone do Corretor: (42)3522-4237; (42)8801-6926;

Cadastrado por: 35462574991 - Edson Igor Malschitzky

Avaliação de Risco do Documento

Atividade da empresa: Administração pública, defesa e seguridade social

Qual a utilização do veículo?: Locomoção Diária

Em caso de sinistro condutor participa da franquia?: Não

Todos os veículos estão no nome do proponente?: Sim

Existe controle, inspeção ou programas de prevenção de acidentes e sua respectiva certificação segundo os critérios exigidos pelos orgaos regulamentadores especificos?: Não

Dados do Veículo

Item: 000001-Ind - Novos Negocios

Veículo: 0018268 - RENAULT - LOGAN - EXPRESSION S. ESPECIAL FLEX 1.0 12V 5P (FIPE 025241-7)

Categoria: 10 - PASSEIO - NACIONAL

Ano/Modelo: 2018/2019 (Zero Km)

CEP de Circulação: 84620000

CEP Pernoite: 84620000

Franquia: REDUZIDA

Dispositivo de segurança: NÃO

Benefícios: Assistência 24hs com Guincho s/limite de km, 2o. Guincho 100 km no mesmo evento, Pacote de Benefícios HDI, Táxi sem Franquia, Serviços Residenciais, 7 dias de Carro Reserva quando Terceiro (sem ar cond), 7 dias de Carro Reserva, Vidros com franquia de R\$ 215,00, Vidro Lateral com franquia de R\$ 90,00, Farol com franquia de R\$ 200,00, Lanterna com franquia de R\$ 110,00, Retrovisor com franquia de R\$ 215,00, Lanterna Led com franquia de R\$ 190,00, Farol Xenon ou Led com franquia de R\$ 800,00, Farol Auxiliar com franquia de R\$ 120,00.

Garantias de Auto (Valores Expressos em R\$)

Cobertura

CASCO

DANOS MATERIAIS

DANOS CORPORAIS

MORTE

INVALIDEZ PERMANENTE

Acessório

DANOS MORAIS

PRÊMIO LIQUIDO (R\$)

PRÊMIO TOTAL LIQUIDO (R\$)

CUSTO DO DOCUMENTO (R\$)

I.O.F. (R\$)

TOTAL À VISTA (R\$)

Valor de Mercado Referenciado

L.M.I.

Prêmio

Franquia

100,00% FIPE 1.568,29 1.600,94

150.000,00 297,35

150.000,00 130,12

20.000,00 62,32

20.000,00 35,84

Não Contratado 0,00

60.000,00 52,56

2.146,47

2.146,47

0,00

158,41

2.304,88

Parcelamento Valor de Mercado Referenciado

Cartão de Crédito		Débito Em Conta		Carnê	
Plano	Valor (R\$)	Plano	Valor (R\$)	Plano	Valor (R\$)
1 x	2.304,88	1 x	2.304,88	à Vista	2.304,88
2 x	1.152,44	2 x	1.152,44	1 + 1	1.152,44
3 x	768,29	3 x	768,29	1 + 2	768,29
4 x	576,22	4 x	576,22	1 + 3	576,22
5 x	502,41	5 x	460,97	1 + 4	502,41
6 x	427,63	6 x	384,14	1 + 5	427,63
7 x	374,31	7 x	374,31	1 + 6	374,31
		8 x	334,38	1 + 7	334,38
		9 x	303,45	1 + 8	303,45
		10 x	278,75	1 + 9	278,75

Aviso:

O PROPONENTE declara assumir toda a responsabilidade pela exatidão das respostas constantes no questionário de avaliação de risco, quando no caso de contratação com perfil, reconhecendo que qualquer informação falsa, inverídica, incompleta ou incorreta produzirá a perda do direito do seguro, conforme artigos 765 e 766 do código civil brasileiro. O proponente compromete-se a comunicar à seguradora quaisquer alterações nas características originais do veículo segurado ou em relação ao perfil informado, tão logo estas ocorram, cliente de que tais informações poderão impactar no prêmio do seguro. Poderá haver a negativa de pagamento das coberturas caso o proponente não preste as informações corretamente ou tão logo ocorram as modificações citadas logo acima. Cliente das condições gerais do HDI AUTO, não tendo nenhuma dúvida quanto ao conteúdo e acatando as mesmas como parte integrante deste contrato de seguro. A HDI SEGUROS S.A. reserva-se ao direito de auditar, a qualquer momento, as informações constantes neste documento. Faz parte deste questionário o esclarecimento do perfil, favor solicitar ao seu corretor.

Assinatura do Proponente

Assinatura do Corretor

UNIÃO DA VITÓRIA, 27 DE JULHO DE 2018.

R 214647

10:05:13 h

As informações relativas ao cadastro e a esta operação integrarão os bancos de dados da SERASA.

ATENÇÃO! COTAÇÃO VÁLIDA ATÉ 10/08/2018, EM DECORRÊNCIA DA VERSÃO.

A aceitação do seguro estará sujeita à análise de risco.

O registro deste plano na SUSEP não implica, por parte da Autarquia, o incentivo ou recomendação a sua comercialização. O segurado poderá consultar a situação cadastral de seu corretor de seguros, no site www.susep.gov.br, por meio do número de seu registro na SUSEP nome completo, CNPJ ou CPF.

Não é válido como Proposta de Seguro.

Valores expressos em Reais.

ESTE DOCUMENTO NÃO É VALIDO COMO PROPOSTA DE SEGURO.

Cotação Nº 67468597	Vigência 27/07/2018 a 27/07/2019	Filial JARAGUA DO SUL
-------------------------------	--	---------------------------------

DADOS DO PROPONENTE/SEGURADO(A)

Nome do Segurado(a) PREFEITURA MUNICIPAL DE CRUZ MACHADO	CPF/CNPJ 76.339.688/0001-09
--	---------------------------------------

DADOS DO CORRETOR

Corretor BWM CORRETORA DE SEGUROS SC LTDA	Telefone (42) 35224237	Código 99008140	Participação(%) 100
---	----------------------------------	---------------------------	-------------------------------

DEMONSTRATIVO DE PRÊMIO

Prêmio Líquido (R\$) 2.477,55	Custo de Apólice (R\$)	Adic. Fracionamento (R\$) 0,00	IOF (R\$) 182,84	Prêmio Total (R\$) 2.660,39	Juros(%) 0,00
---	-------------------------------	--	----------------------------	---------------------------------------	-------------------------

FORMA DE PAGAMENTO: (Periodicidade Mensal)

Descrição	CARNÊ		DÉBITO C/C		CARTÃO DE CRÉDITO	
	Valor das Parcelas (R\$)		Valor das Parcelas (R\$)		Valor das Parcelas (R\$)	
À vista	2.660,39		2.660,39		2.660,39	
1 + 1	1.340,10		1.330,20		1.330,20	
1 + 2	900,04		886,80		886,80	
1 + 3	680,03		665,10		665,10	
1 + 4	585,22		532,08		532,08	
1 + 5	499,19		443,40		443,40	
1 + 6	437,87		422,71		414,57	
1 + 7	398,08		385,97		373,94	
+ 8	362,72		350,24		337,87	
+ 9	334,55		321,74		309,07	

ITEM 1 - DADOS DO VEICULO SEGURADO

Código FIPE 025241-7	Marca/Tipo do Veículo LOGAN EXPRES. S.ESPECIAL FLEX 1.0 12V 4P	Ano Fabricação/Modelo 2018/2019	Chassi 93Y4SRF84KJ471926	Placa
Capacidade 5	Categoria 10 - VEÍCULOS NACIONAIS DE PASSEIO	Reg. de Tarif. 504	CEP de Pernoite 84620	Tipo de Franquia 0.5 - FACULTATIVA
Utilização PARTICULAR	Antifurto			

DADOS DO SEGURO/COBERTURA

Coberturas Contratadas	LMI (R\$)	Prêmio LAP (R\$)	Franquia LAP (R\$)
BASICA - 01-COMPREENSIVA	VMR FIPE x 100%	1.534,45	1.571,50
RESP CIVIL DANOS MATERIAIS	150.000,00	331,76	0,00
RESP CIVIL DANOS CORPORAIS	150.000,00	242,53	0,00
RESP CIVIL DANOS MORAIS	50.000,00	108,03	0,00
ACIDENTES PESSOAIS PASSAGEIROS - MORTE	20.000,00	42,58	0,00
ACIDENTES PESSOAIS PASSAGEIROS - INVALIDEZ PERMANENTE	20.000,00	42,58	0,00
CARTA VERDE - DANOS MATERIAIS	US\$ 40.000,00	1,00	0,00
CARTA VERDE - MORTE E/OU DANOS PESSOAIS	US\$ 200.000,00	1,00	0,00
CARRO RESERVA OU DESC.FRQ - DES FRQ 7 DIAS BASICO / DES FRQ 20%	0,00	47,81	0,00
LIBERTY ASSISTÊNCIA - VIP PLANO 2	0,00	50,00	0,00
LIBERTY VIDROS - VEÍCULO NACIONAL VIP- FONE 0800 701 4120	0,00	75,81	0,00

Classe de Bônus	Renova Apólice nº/Cia	Vigência	Cód. Ident.(CI)
Desconto Especial	Coefficiente 0	Desconto Promocional (R\$) 0,00	

INFORMAÇÕES COMPLEMENTARES

Carro reserva padrão básico por 7 dias ou 20,00% de desconto na Franquia, limitado a R\$ 1.500,00, em caso de Perda Parcial, com livre escolha de oficinas. LIBERTY VIDROS VIP - Franquia Para-brisa, Vigia R\$260,00 / Laterais R\$130,00 / Retrovisores R\$160,00 / Faróis R\$270,00 / Lanternas R\$140,00 / Retrovisores LED R\$250,00 / Farol Auxiliar R\$140,00 / Faróis de LED ou Xenon R\$1.030,00 / Lanternas LED R\$260,00 - Cobertura LED e Xenon somente quando ORIGINAIS DE FABRICA (0800 701 4120)
LIBERTY ASSISTÊNCIA - VIP PLANO 2 (0800 701 4120)

ATENÇÃO: É livre a escolha de oficinas. Benefício - desconto de 10% na franquia, se utilizada oficina indicada pela Liberty no momento do sinistro.

DADOS DO PERFIL

Nome do Principal Condutor	Estado Civil	Data de Nascimento	Idade 0	Sexo
CPF Condutor	Vínculo c/ Segurado O veículo é utilizado por mais de um funcionário	Uso do Veículo para Prest Serv ou Visitas	Km Mensal	
Qt Veic na Residência	Residente 18/24 anos	Sexo da(s) Pessoa(s) Residente(s)		

Deseja estender cobertura p/ residentes habilitados com idade 18 a 24 anos?



Cotação Nº 67468597	Vigência 27/07/2018 a 27/07/2019	Filial JARAGUA DO SUL
------------------------	-------------------------------------	--------------------------

GARAGEM

Pernoite do Veículo

Trabalho

Colégio/Faculdade

DADOS DO PROPRIETÁRIO

Nome Prefeitura Municipal de Cruz Machado	CPF/CNPJ 76.339.688/0001-09		
Data de Nascimento	Idade	Sexo	Vínculo c/ Segurado Próprio segurado

OBSERVAÇÕES

Obrigatória a realização de vistoria prévia.

INFORMAÇÕES GERAIS

1. Os valores expressos nesta cotação, independentemente da oferta de garantia ou cobertura, estão expressos em Reais, têm validade até o dia 06/08/2018, e podem sofrer alteração até a data de efetivação.
2. O registro deste plano de seguro na SUSEP não implica, por parte daquela autarquia, incentivo ou recomendação à sua comercialização.

Assunto **Clickseg Corretora de Seguros - Seguro de RC Ônibus**
De <barreto@clicksegseguros.com.br>
Para <licitacao@pmcm.pr.gov.br>
Data 17-07-2018 11:41 am



- [DECRETO_N_7340.pdf](#) (~160 KB)
- [Valores Válidos à partir de 01 07 2018.pdf](#) (~9 KB)

Boa tarde Nivaldo

VOCÊ SABIA?

... Que os ônibus das empresas de transporte interestadual e intermunicipal de passageiros devem ser cobertos, dentro do território nacional, por um **Seguro de Responsabilidade Civil?**

Na Resolução ANTT nº 1383/2006, que trata dos direitos e deveres das empresas e dos usuários, há a menção *explícita ao direito do passageiro em "estar garantido pelo Seguro de Responsabilidade Civil contratado pela transportadora, previsto no Título III da Resolução ANTT nº 19, de 23 de maio de 2002, que prevê a importância segurada para garantir a liquidação de danos causados aos passageiros e seus dependentes, em virtude de acidente quando da realização da viagem em veículos que operam o transporte interestadual e intermunicipal de passageiros"*.

Você já parou para pensar na segurança de seus passageiros e servidores, nas viagens em ônibus e vans pertencentes ao município? E já pensou na responsabilidade civil solidária do município em caso de um acidente?

Nos últimos dias têm sido frequentes os acidentes envolvendo ônibus pertencentes ou fretados por Prefeituras, deixando vários feridos e mortos.

O maior patrimônio de um município são, sem dúvida, os seus munícipes! Os impactos negativos de um acidente vão desde a possibilidade de invalidez, passando por prejuízos financeiros devido às indenizações, até mesmo a perda de vidas.

A Clickseg Corretora de Seguros tem a solução para estes riscos: o SEGURO DE RC ÔNIBUS!

Este seguro é voltado para quem tem a responsabilidade de transportar vidas. Em caso de acidente, este seguro visa dar proteção às pessoas envolvidas, transportadas ou não, e aos seus bens atingidos.

Consulte-nos para um orçamento!



Leonardo Gomes Barreto
Fone: (44) 3023-3637 / (44) 99149-4774
Rua Itapura, 298 – Zona 03

“VOCÊ, SERVIDOR PÚBLICO TEM UMA CONDIÇÃO SUPER ESPECIAL PARA O SEGURO DO SEU VEÍCULO PARTICULAR, CONSULTE-NOS”



Solicitação de Parecer Contábil

Solicitação 217/2018

Venho através do presente, solicitar **PARECER CONTÁBIL** em atendimento à requisição de Administração:

OBJETO: É objeto desta licitação a seleção de sociedade empresária especializada para É objeto desta licitação a seleção de sociedade empresária especializada objetivando a **contratação de empresa especializada na prestação de serviços de seguro veicular para a frota desta municipalidade pelo período de 12 meses**, conforme condições, quantidades e especificações constantes do Anexo I deste edital.

MODALIDADE: Pregão Presencial

PERÍODO DE ATA: 12 meses

PREVISÕES DE VALORES: R\$ 150.709,76

Transporte Universitário: R\$ 37.685,00

Secretaria de Saúde: R\$ 85.564,76

Secretaria de Educação: R\$ 3.190,00

Secretaria de Assistência Social: R\$ 10.540,00

Secretaria de Obras: R\$ 11.140,00

Secretaria de Agricultura: R\$ 2.590,00

Cruz Machado, 24 de Setembro de 2018.

Requisitante

Cruz Machado, 24 de Setembro de 2018.

Parecer Contábil 274/2018

Referente à Solicitação nº 217/2018 – Várias Secretarias

Em Atenção à solicitação da Sra. Vera Maria Benzak, presidente da Comissão Permanente de Licitações, para verificar a existência de recursos orçamentários.

Certifico que:

(X) - HÁ recursos orçamentários para pagamento das obrigações conforme dotação(ões) especificada (s) abaixo (s);

() - NÃO HÁ recursos orçamentários para pagamento das Obrigações;

() - Despesas Extra Orçamentária;

Recursos orçamentários: 2018

Cód. Reduzido	Unidade Orçamentária	Projeto/Atividade	Elemento Despesa	Recurso	Saldo Disponível	Valor Previsto
261	06.01	2.028	3.3.90.39.00.00.00	1.504	R\$ 28.624,06	R\$ 10.000,00
114	04.01	2.014	3.3.90.39.00.00.00	1.000	R\$ 346.059,96	R\$ 30.000,00
225	06.01	2.021	3.3.90.39.00.00.00	1.000	R\$ 28.659,10	R\$ 3.190,00
192	05.03	2.035	3.3.90.39.00.00.00	1.000	R\$ 11.156,68	R\$ 5.000,00
318	07.01	2.010	3.3.90.39.00.00.00	1.504	R\$ 1.050.570,23	R\$ 11.140,00
344	08.01	2.062	3.3.90.39.00.00.00	1.504	R\$ 37.560,77	R\$ 2.590,00
Total						R\$ 61.920,00

Recursos orçamentários: 2019

Cód. Reduzido	Unidade Orçamentária	Projeto/Atividade	Elemento Despesa	Recurso	Saldo Disponível	Valor Previsto
	06.01	2.028	3.3.90.39.00.00.00	1.504		R\$ 27.685,00
	04.01	2.014	3.3.90.39.00.00.00	1.000		R\$ 55.564,76
	05.03	2.035	3.3.90.39.00.00.00	1.000		R\$ 5.540,00
Total						R\$ 88.789,76

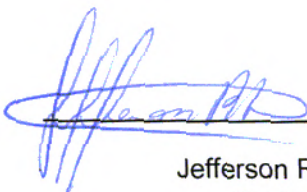

Jefferson R. Mazur
Contador
CRC PR 056342/O-8



Prefeitura Municipal de Cruz Machado-PR

Avenida Vitória, 251, Centro, Cruz Machado/PR

Telefone: (42) 3554.1222

CNPJ nº 76.339.688/0001-09

PARECER JURIDICO INICIAL - Nº 118/2018

MODALIDADE: Pregão Presencial Nº: 98/2018

PROCESSO Nº: 202/2018

OBJETO: Serviços de seguro veicular.

Trata-se de consulta formulada pela Comissão de Licitação quanto a apreciação do presente Processo Licitatório na Modalidade de Pregão Presencial, e atendendo o pedido, à luz dos institutos jurídicos e legais pertinentes á espécie, examinei o assunto em epigrafe e, *s.m.j.*, sobre ele, implemento as seguintes observações:

Nos respectivos autos encontra-se a Minuta do Pregão Presencial, que tem como objeto a contratação de empresa especializada na prestação de serviços de seguro veicular para a frota desta Municipalidade, contendo a vigência de 12 (doze) meses.

É o relatório, passo a opinar.

Primeiramente, destaca-se da importância em seguir e observar os princípios que regem a Administração Pública e seus consequentes atos, como o princípio do procedimento formal, da publicidade, igualdade entre os licitantes visando assegurar a igualdade de direitos a todos os interessados em contratar, do sigilo das propostas, da vinculação aos termos do instrumento convocatório sendo este essencial cuja inobservância enseja nulidade do procedimento, ainda, aos princípios do julgamento objetivo e adjudicação compulsória, da indisponibilidade do interesse público aonde a Administração terá que escolher a proposta que melhor atenda ao interesse público.

Os princípios são necessários para nortear a Administração Pública, estando expresso na Constituição Federal, bem como, na Lei de Licitações nº 8666/93 especificamente em seu art. 3º, o qual aduz:

Art. 3º A licitação destina-se a garantir a observância do princípio constitucional da isonomia, a seleção da proposta mais vantajosa para a administração e a promoção do desenvolvimento nacional sustentável e será processada e julgada em estrita conformidade com os princípios básicos da legalidade, da impessoalidade, da moralidade, da igualdade, da publicidade, da probidade administrativa, da vinculação ao instrumento convocatório, do julgamento objetivo e dos que lhes são correlatos.

Ressalta-se da relevância do cumprimento das normas e condições interpostas no edital, estando estritamente vinculado a estas, ainda, a observância dos critérios de avaliação quanto ao julgamento e classificação das propostas. Desta forma, aplicam-se estes tanto a Administração Pública quanto aos licitantes, uma vez que os mesmos não podem deixar de atender aos requisitos do instrumento convocatório.



Prefeitura Municipal de Cruz Machado-PR

Avenida Vitória, 251, Centro, Cruz Machado/PR

Telefone: (42) 3554.1222

CNPJ nº 76.339.688/0001-09

000020

Em análise a minuta do edital, opino que o mesmo deve prosperar, tendo em vista que atende aos requisitos constantes especificamente no artigo 3º da Lei nº 10.520/02, subsidiariamente, pela Lei nº 8.666/93, no que couber.

Art. 3º A fase preparatória do pregão observará o seguinte:

Em seu inciso I:

I - a autoridade competente justificará a necessidade de contratação e definirá o objeto do certame, as exigências de habilitação, os critérios de aceitação das propostas, as sanções por inadimplemento e as cláusulas do contrato, inclusive com fixação dos prazos para fornecimento;

Ainda, em seu inciso III:

III - dos autos do procedimento constarão a justificativa das definições referidas no inciso I deste artigo e os indispensáveis elementos técnicos sobre os quais estiverem apoiados, bem como o orçamento, elaborado pelo órgão ou entidade promotora da licitação, dos bens ou serviços a serem licitados;

Cumulado com art. 40 da lei 8.666 de 1993.

Art. 40. O edital conterà no preâmbulo o número de ordem em série anual, o nome da repartição interessada e de seu setor, a modalidade, o regime de execução e o tipo da licitação, a menção de que será regida por esta Lei, o local, dia e hora para recebimento da documentação e proposta, bem como para início da abertura dos envelopes;

Portanto, em cumprimento ao Princípio da publicidade e face ao contido no artigo 4º, I, da Lei 10.520/02, seja publicado o aviso contendo o resumo do instrumento convocatório como forma de garantia de eficácia do Ato Administrativo praticado pelo Agente Público.

É o Parecer.

Cruz Machado, PR, 28 de setembro de 2018.

SUSANE LEA KONELL
OAB/PR 16.474

PROCURADORA DO MUNICIPIO



Porto Alegre, 06 de Julho de 2017.

Ao Município de Cruz Machado, Estado do Paraná.

A/C – Sr. Johnny.

Apresentamos nossa proposta de preços com a finalidade de abertura de processo licitatório para a contratação de seguro de veículos.

MODELOS DOS VEÍCULOS, COBERTURAS E CUSTO UNITÁRIO

Setor	Item	Qtd	UN	Franquia	Descrição	Marca	Valor Unit R\$	Valor Total R\$
Transporte Escolar	1	1	UN	NORMAL	Seguro para Ônibus Scania/MPolo Paraiso R AnoF/AnoMod.: 2010 - 46 Passageiros + Motorista, 380CV; Combustível: Diesel; Placa: ABT - 7711; Chassi - 9BSK6X200A3662374; Cor: Prata. Coberturas mínimas: Colisão Incêndio e Roubo - Valor de Referência: 110% da Tabela Fipe; RCO - Responsabilidade Civil Obrigatória - A) Danos Materiais E Corporais (Passageiro) R\$ 3.611.072,00 Valor Exigido pela ANTT; B) Danos Materiais - Terceiro Não Transportado R\$ 200.000,00; C) Danos Corporais - Terceiro Não Transportado R\$ 200.000,00; D) Acidentes Pessoais De Condutor - Morte R\$ 60.000,00; E) Acidentes Pessoais De Condutor - Invalidez R\$ 60.000,00; F) Acidentes Pessoais De Passageiros Morte e Invalidez R\$60.000,00; G) Despesas Médicos Hospitalares D.M.H – Condutor, Funcionário, Passageiro e Outros R\$ 60.000,00 Assistência 24 horas , com isenção de Franquia: - Para guincho e Táxi/Ônibus: 600 km; - Serviços de hospedagem por passageiro. Assistência de Vidros , com isenção de Franquia; - Cobertura para toda área envidraçada do veículo, incluindo reparos de trincas e/ou substituições e retrovisores.	GENTE SEGURADORA S/A	6.800,00	6.800,00

1



					Cobertura total para Faróis e lanternas, com isenção de Franquia. Questionário: Sem Perfil.			
Transporte Escolar	2	1	UN	NORMAL	Seguro para Ônibus Volvo/B10M 6x2 AnoF/AnoMod.: 1995/1996 - 47 Passageiros + Motorista, 310CV; Combustível: Diesel; Placa: NBC - 6748; Chassi - 9BV1MKC10SE314194; Cor: Branca. Coberturas mínimas: Colisão Incêndio e Roubo - Valor de Referência: 110% da Tabela Fipe; RCO - Responsabilidade Civil Obrigatória - A) Danos Materiais E Corporais (Passageiro) R\$ 3.611.072,00 Valor Exigido pela ANTT; B) Danos Materiais - Terceiro Não Transportado R\$ 200.000,00; C) Danos Corporais - Terceiro Não Transportado R\$ 200.000,00; D) Acidentes Pessoais De Condutor - Morte R\$ 60.000,00; E) Acidentes Pessoais De Condutor - Invalidez R\$ 60.000,00; F) Acidentes Pessoais De Passageiros Morte e Invalidez R\$60.000,00; G) Despesas Médicos Hospitalares D.M.H - Condutor, Funcionário, Passageiro e Outros R\$ 60.000,00 Assistência 24 horas , com isenção de Franquia: - Para guincho e Táxi/Ônibus: 600 km; - Serviços de hospedagem por passageiro. Assistência de Vidros , com isenção de Franquia; - Cobertura para toda área envidraçada do veículo, incluindo reparos de trincas e/ou substituições e retrovisores. Cobertura total para Faróis e lanternas, com isenção de Franquia. Questionário: Sem Perfil.	GENTE SEGURADORA S/A	6.200,00	6.200,00
Transporte Escolar	3	1	UN	NORMAL	Seguro para Ônibus M.Benz/Of 1318 AnoF/AnoMod.: 1988/1989 - 41 Passageiros + Motorista, 177CV; Combustível: Diesel;	GENTE SEGURADORA S/A	5.200,00	5.200,00

2

GENTE SEGURADORA S/A.

SEDE PRÓPRIA: Rua Marechal Floriano Peixoto, 450 - Centro - CEP 90.020-060 - PORTO ALEGRE/RS

Fone/Fax: (51) 3027-8888

CNPJ n.º 90.180.605/0001-02 - Inscrição Estadual: Isenta

E-mail: licitacao@genteseguradora.com.br



Porto Alegre, 14 de Julho de 2017.

Ao Município de Cruz Machado, Estado do Paraná.

A/C – Sr. Johnny.

Apresentamos nossa proposta de preços com a finalidade de abertura de processo licitatório para a contratação de seguro de veículos.

MODELOS DOS VEÍCULOS, COBERTURAS E CUSTO UNITÁRIO

Setor	Item	Qtd	UN	Franquia	Descrição	Marca	Valor Unit R\$	Valor Total R\$
Transporte Escolar	1	1	UN	NORMAL	Seguro para Ônibus Scania/MPolo Paraíso R AnoF/AnoMod.: 2010 – 46 Passageiros + Motorista, 380CV; Combustível: Diesel; Placa: ABT - 7711; Chassi – 9BSK6X200A3662374; Cor: Prata. Coberturas mínimas: RCO - Responsabilidade Civil Obrigatória – A) Danos Materiais E Corporais (Passageiro) R\$ 3.611.072,00 Valor Exigido pela ANTT; B) Danos Materiais - Terceiro Não Transportado R\$ 200.000,00; C) Danos Corporais - Terceiro Não Transportado R\$ 200.000,00; D) Acidentes Pessoais De Condutor - Morte R\$ 60.000,00; E) Acidentes Pessoais De Condutor - Invalidez R\$ 60.000,00; F) Acidentes Pessoais De Passageiros Morte e Invalidez R\$60.000,00; G) Despesas Médicos Hospitalares D.M.H – Condutor, Funcionário, Passageiro e Outros R\$ 60.000,00 Assistência 24 horas , com isenção de Franquia: - Para guincho e Táxi/Ônibus: 600 km; - Serviços de hospedagem por passageiro. Assistência de Vidros , com isenção de Franquia; - Cobertura para toda área envidraçada do veículo, incluindo reparos de trincas e/ou substituições e retrovisores. Cobertura total para Faróis e lanternas, com isenção de	GENTE SEGURADORA S/A	3.900,00	3.900,00

1

GENTE SEGURADORA S/A.

SEDE PRÓPRIA: Rua Marechal Floriano Peixoto, 450 - Centro - CEP 90.020-060 - PORTO ALEGRE/RS
Fone/Fax: (51) 3027-8888

CNPJ n.º 90.180.605/0001-02 – Inscrição Estadual: Isenta
E-mail: licitacao@genteseguradora.com.br



					Franquia. Questionário: Sem Perfil.		000024	
Transporte Escolar	2	1	UN	NORMAL	Seguro para Ônibus Volvo/B10M 6x2 AnoF/AnoMod.: 1995/1996 – 47 Passageiros + Motorista, 310CV; Combustível: Diesel; Placa: NBC - 6748; Chassi – 9BV1MKC10SE314194; Cor: Branca. Coberturas mínimas: RCO - Responsabilidade Civil Obrigatória – A) Danos Materiais E Corporais (Passageiro) R\$ 3.611.072,00 Valor Exigido pela ANTT; B) Danos Materiais - Terceiro Não Transportado R\$ 200.000,00; C) Danos Corporais - Terceiro Não Transportado R\$ 200.000,00; D) Acidentes Pessoais De Condutor - Morte R\$ 60.000,00; E) Acidentes Pessoais De Condutor - Invalidez R\$ 60.000,00; F) Acidentes Pessoais De Passageiros Morte e Invalidez R\$60.000,00; G) Despesas Médicos Hospitalares D.M.H – Condutor, Funcionário, Passageiro e Outros R\$ 60.000,00 Assistência 24 horas , com isenção de Franquia: - Para guincho e Táxi/Ônibus: 600 km; - Serviços de hospedagem por passageiro. Assistência de Vidros , com isenção de Franquia; - Cobertura para toda área envidraçada do veículo, incluindo reparos de trincas e/ou substituições e retrovisores. Cobertura total para Faróis e lanternas, com isenção de Franquia. Questionário: Sem Perfil.	GENTE SEGURADORA S/A	3.900,00	3.900,00
Transporte Escolar	3	1	UN	NORMAL	Seguro para Ônibus M.Benz/Of 1318 AnoF/AnoMod.: 1988/1989 – 41 Passageiros + Motorista, 177CV; Combustível: Diesel; Placa: ACH - 8169; Chassi – 9BM384088JB829582; Cor: Branca. Coberturas mínimas: RCO - Responsabilidade Civil	GENTE SEGURADORA S/A	3.900,00	3.900,00



					<p>Obrigatória – A) Danos Materiais E Corporais (Passageiro) R\$ 3.611.072,00 Valor Exigido pela ANTT; B) Danos Materiais - Terceiro Não Transportado R\$ 200.000,00; C) Danos Corporais - Terceiro Não Transportado R\$ 200.000,00; D) Acidentes Pessoais De Condutor - Morte R\$ 60.000,00; E) Acidentes Pessoais De Condutor - Invalidez R\$ 60.000,00; F) Acidentes Pessoais De Passageiros Morte e Invalidez R\$60.000,00; G) Despesas Médicos Hospitalares D.M.H – Condutor, Funcionário, Passageiro e Outros R\$ 60.000,00 Assistência 24 horas, com isenção de Franquia: - Para guincho e Táxi/Ônibus: 600 km; - Serviços de hospedagem por passageiro. Assistência de Vidros, com isenção de Franquia; - Cobertura para toda área envidraçada do veículo, incluindo reparos de trincas e/ou substituições e retrovisores. Cobertura total para Faróis e lanternas, com isenção de Franquia. Questionário: Sem Perfil.</p>		000025	
Transporte Escolar	4	1	UN	NORMAL	<p>Seguro para Ônibus Ford 1618 AnoF/AnoMod.: 1997/1997 – 44 Passageiros + Motorista, 184CV; Combustível: Diesel; Placa: ANS - 0033; Chassi – 9BFYTARB8VDB65775; Cor: Branca. Coberturas mínimas: RCO - Responsabilidade Civil Obrigatória – A) Danos Materiais E Corporais (Passageiro) R\$ 3.611.072,00 Valor Exigido pela ANTT; B) Danos Materiais - Terceiro Não Transportado R\$ 200.000,00; C) Danos Corporais - Terceiro Não Transportado R\$ 200.000,00; D) Acidentes Pessoais De Condutor - Morte R\$ 60.000,00;</p>	GENTE SEGURADORA S/A	3.900,00	3.900,00



					E) Acidentes Pessoais De Condutor - Invalidez R\$ 60.000,00; F) Acidentes Pessoais De Passageiros Morte e Invalidez R\$60.000,00; G) Despesas Médicos Hospitalares D.M.H – Condutor, Funcionário, Passageiro e Outros R\$ 60.000,00 Assistência 24 horas , com isenção de Franquia: - Para guincho e Táxi/Ônibus: 600 km; - Serviços de hospedagem por passageiro. Assistência de Vidros , com isenção de Franquia; - Cobertura para toda área envidraçada do veículo, incluindo reparos de trincas e/ou substituições e retrovisores. Cobertura total para Faróis e lanternas, com isenção de Franquia. Questionário: Sem Perfil.		000026	
SAÚDE	5	1	UN	NORMAL	Seguro para Ônibus Marcopolo Volare W9 ON AnoF/AnoMod.: 2014/2014 – 33 Passageiros + Motorista, 165CV; Combustível: Diesel; Placa: AY1 - 3983; Chassi – 93PB40N31EC052148; Cor: Branca. Coberturas mínimas: RCO - Responsabilidade Civil Obrigatória – A) Danos Materiais E Corporais (Passageiro) R\$ 3.611.072,00 Valor Exigido pela ANTT; B) Danos Materiais - Terceiro Não Transportado R\$ 200.000,00; C) Danos Corporais - Terceiro Não Transportado R\$ 200.000,00; D) Acidentes Pessoais De Condutor - Morte R\$ 60.000,00; E) Acidentes Pessoais De Condutor - Invalidez R\$ 60.000,00; F) Acidentes Pessoais De Passageiros Morte e Invalidez R\$60.000,00; G) Despesas Médicos Hospitalares D.M.H – Condutor, Funcionário, Passageiro e Outros R\$ 60.000,00 Assistência 24 horas , com	GENTE SEGURADORA S/A	3.900,00	3.900,00



					isenção de Franquia: - Para guincho e Táxi/Ônibus: 600 km; - Serviços de hospedagem por passageiro. Assistência de Vidros , com isenção de Franquia; - Cobertura para toda área envidraçada do veículo, incluindo reparos de trincas e/ou substituições e retrovisores. Cobertura total para Faróis e lanternas, com isenção de Franquia. Questionário: Sem Perfil.			000027
SAÚDE	6	1	UN	NORMAL	Seguro para Ônibus Marcopolo Volare W9 ON AnoF/AnoMod.: 2014/2014 - 33 Passageiros + Motorista, 165CV; Combustível: Diesel; Placa: AZR - 8099; Chassi - 93PB40N31EC052440; Cor: Branca. Coberturas mínimas: RCO - Responsabilidade Civil Obrigatória - A) Danos Materiais E Corporais (Passageiro) R\$ 3.611.072,00 Valor Exigido pela ANTT; B) Danos Materiais - Terceiro Não Transportado R\$ 200.000,00; C) Danos Corporais - Terceiro Não Transportado R\$ 200.000,00; D) Acidentes Pessoais De Condutor - Morte R\$ 60.000,00; E) Acidentes Pessoais De Condutor - Invalidez R\$ 60.000,00; F) Acidentes Pessoais De Passageiros Morte e Invalidez R\$60.000,00; G) Despesas Médicos Hospitalares D.M.H - Condutor, Funcionário, Passageiro e Outros R\$ 60.000,00 Assistência 24 horas , com isenção de Franquia: - Para guincho e Táxi/Ônibus: 600 km; - Serviços de hospedagem por passageiro. Assistência de Vidros , com isenção de Franquia; - Cobertura para toda área envidraçada do veículo, incluindo reparos de trincas e/ou substituições e retrovisores. Cobertura total para Faróis e lanternas, com isenção de	GENTE SEGURADORA S/A	3.900,00	3.900,00



					Franquia. Questionário: Sem Perfil.			
SAÚDE	7	1	UN	NORMAL	Seguro para Ônibus Marcopolo Volare W8 ON AnoF/AnoMod.: 2008/2009 – 22 Passageiros + Motorista, 150CV; Combustível: Diesel; Placa: ABI - 3355; Chassi – 93PB12E3P9C028267; Cor: Azul. Coberturas mínimas: RCO - Responsabilidade Civil Obrigatória – A) Danos Materiais E Corporais (Passageiro) R\$ 3.611.072,00 Valor Exigido pela ANTT; B) Danos Materiais - Terceiro Não Transportado R\$ 200.000,00; C) Danos Corporais - Terceiro Não Transportado R\$ 200.000,00; D) Acidentes Pessoais De Condutor - Morte R\$ 60.000,00; E) Acidentes Pessoais De Condutor - Invalidez R\$ 60.000,00; F) Acidentes Pessoais De Passageiros Morte e Invalidez R\$60.000,00; G) Despesas Médicos Hospitalares D.M.H – Condutor, Funcionário, Passageiro e Outros R\$ 60.000,00 Assistência 24 horas , com isenção de Franquia: - Para guincho e Táxi/Ônibus: 600 km; - Serviços de hospedagem por passageiro. Assistência de Vidros , com isenção de Franquia; - Cobertura para toda área envidraçada do veículo, incluindo reparos de trincas e/ou substituições e retrovisores. Cobertura total para Faróis e lanternas, com isenção de Franquia. Questionário: Sem Perfil.	GENTE SEGURADORA S/A	3.900,00	3.900,00
SAÚDE	8	1	UN	NORMAL	Seguro para Ônibus Marcopolo Volare V8 MO AnoF/AnoMod.: 2008/2008 – 16 Passageiros + Motorista, 115CV; Combustível: Diesel; Placa: ABI - 4466; Chassi – 93PB27G308C024912; Cor: Branca. Coberturas mínimas: RCO - Responsabilidade Civil Obrigatória –	GENTE SEGURADORA S/A	3.900,00	3.900,00



					A) Danos Materiais E Corporais (Passageiro) R\$ 3.611.072,00 Valor Exigido pela ANTT; B) Danos Materiais - Terceiro Não Transportado R\$ 200.000,00; C) Danos Corporais - Terceiro Não Transportado R\$ 200.000,00; D) Acidentes Pessoais De Condutor - Morte R\$ 60.000,00; E) Acidentes Pessoais De Condutor - Invalidez R\$ 60.000,00; F) Acidentes Pessoais De Passageiros Morte e Invalidez R\$60.000,00; G) Despesas Médicos Hospitalares D.M.H – Condutor, Funcionário, Passageiro e Outros R\$ 60.000,00 Assistência 24 horas , com isenção de Franquia: - Para guincho e Táxi/Ônibus: 600 km; - Serviços de hospedagem por passageiro. Assistência de Vidros , com isenção de Franquia; - Cobertura para toda área envidraçada do veículo, incluindo reparos de trincas e/ou substituições e retrovisores. Cobertura total para Faróis e lanternas, com isenção de Franquia. Questionário: Sem Perfil.		000029	
SAÚDE	8	1	UN	NORMAL	Seguro para Ambulância Renault/Master ALLT AMBI AnoF/AnoMod.: 2015/2016 – 6 Passageiros + Motorista, 130CV; Combustível: Diesel; Placa: AZO - 1248; Chassi – 93YMAFELAGJ774831; Cor: Branca. Coberturas mínimas: RCO - Responsabilidade Civil Obrigatória – A) Danos Materiais E Corporais (Passageiro) R\$ 3.611.072,00 Valor Exigido pela ANTT; B) Danos Materiais - Terceiro Não Transportado R\$ 200.000,00; C) Danos Corporais - Terceiro Não Transportado R\$ 200.000,00; D) Acidentes Pessoais De Condutor - Morte R\$ 60.000,00;	GENTE SEGURADORA S/A	3.500,00	3.500,00



					E) Acidentes Pessoais De Condutor - Invalidez R\$ 60.000,00; F) Acidentes Pessoais De Passageiros Morte e Invalidez R\$60.000,00; G) Despesas Médicos Hospitalares D.M.H – Condutor, Funcionário, Passageiro e Outros R\$ 60.000,00 Assistência 24 horas , com isenção de Franquia: - Para guincho e Táxi/Ônibus: 600 km; - Serviços de hospedagem por passageiro. Assistência de Vidros , com isenção de Franquia; - Cobertura para toda área envidraçada do veículo, incluindo reparos de trincas e/ou substituições e retrovisores. Cobertura total para Faróis e lanternas, com isenção de Franquia. Questionário: Sem Perfil.			000030
SAÚDE	9	1	UN	NORMAL	Seguro para Ambulancia Renault/Master ALLT AMB1 AnoF/AnoMod.: 2014/2015 – 6 Passageiros + Motorista, 130CV; Combustível: Diesel; Placa: AYJ - 7098; Chassi - 93YMAF4MAFJ302629; Cor: Branca. Coberturas mínimas: RCO - Responsabilidade Civil Obrigatória – A) Danos Materiais E Corporais (Passageiro) R\$ 3.611.072,00 Valor Exigido pela ANTT; B) Danos Materiais - Terceiro Não Transportado R\$ 200.000,00; C) Danos Corporais - Terceiro Não Transportado R\$ 200.000,00; D) Acidentes Pessoais De Condutor - Morte R\$ 60.000,00; E) Acidentes Pessoais De Condutor - Invalidez R\$ 60.000,00; F) Acidentes Pessoais De Passageiros Morte e Invalidez R\$60.000,00; G) Despesas Médicos Hospitalares D.M.H – Condutor, Funcionário, Passageiro e Outros R\$ 60.000,00 Assistência 24 horas , com	GENTE SEGURADORA S/A	3.500,00	3.500,00



					isenção de Franquia: - Para guincho e Táxi/Ônibus: 600 km; - Serviços de hospedagem por passageiro. Assistência de Vidros , com isenção de Franquia; - Cobertura para toda área envidraçada do veículo, incluindo reparos de trincas e/ou substituições e retrovisores. Cobertura total para Faróis e lanternas, com isenção de Franquia. Questionário: Sem Perfil.		000031	
SAÚDE	10	1	UN	NORMAL	Seguro para Ambulancia Renault/Master ALLT AMB1 AnoF/AnoMod.: 2015/2016 - 7 Passageiros + Motorista, 130CV; Combustível: Diesel; Placa: BAG - 8617; Chassi - 93YMAFELEGJ778112; Cor: Branca. Coberturas mínimas: RCO - Responsabilidade Civil Obrigatória - A) Danos Materiais E Corporais (Passageiro) R\$ 3.611.072,00 Valor Exigido pela ANTT; B) Danos Materiais - Terceiro Não Transportado R\$ 200.000,00; C) Danos Corporais - Terceiro Não Transportado R\$ 200.000,00; D) Acidentes Pessoais De Condutor - Morte R\$ 60.000,00; E) Acidentes Pessoais De Condutor - Invalidez R\$ 60.000,00; F) Acidentes Pessoais De Passageiros Morte e Invalidez R\$60.000,00; G) Despesas Médicos Hospitalares D.M.H - Condutor, Funcionário, Passageiro e Outros R\$ 60.000,00 Assistência 24 horas , com isenção de Franquia: - Para guincho e Táxi/Ônibus: 600 km; - Serviços de hospedagem por passageiro. Assistência de Vidros , com isenção de Franquia; - Cobertura para toda área envidraçada do veículo, incluindo reparos de trincas e/ou substituições e retrovisores. Cobertura total para Faróis e lanternas, com isenção de Franquia.	GENTE SEGURADORA S/A	3.500,00	3.500,00



					Questionário: Sem Perfil. Seguro para Ambulancia GM/S10 2.8 4X2 RONTAN AMB AnoF/AnoMod.: 2010/2010 - 3 Passageiros + Motorista, 130CV; Combustível: Diesel; Placa: ABI - 6611; Chassi - 9BG124GJ0AC443158; Cor: Branca. Coberturas mínimas: RCO - Responsabilidade Civil Obrigatória - A) Danos Materiais E Corporais (Passageiro) R\$ 3.611.072,00 Valor Exigido pela ANTT; B) Danos Materiais - Terceiro Não Transportado R\$ 200.000,00; C) Danos Corporais - Terceiro Não Transportado R\$ 200.000,00; D) Acidentes Pessoais De Condutor - Morte R\$ 60.000,00; E) Acidentes Pessoais De Condutor - Invalidez R\$ 60.000,00; F) Acidentes Pessoais De Passageiros Morte e Invalidez R\$60.000,00; G) Despesas Médicos Hospitalares D.M.H - Condutor, Funcionário, Passageiro e Outros R\$ 60.000,00 Assistência 24 horas , com isenção de Franquia: - Para guincho e Táxi/Ônibus: 600 km; - Serviços de hospedagem por passageiro. Assistência de Vidros , com isenção de Franquia; - Cobertura para toda área envidraçada do veículo, incluindo reparos de trincas e/ou substituições e retrovisores. Cobertura total para Faróis e lanternas, com isenção de Franquia. Questionário: Sem Perfil.							000032
SAÚDE	11	1	UN	NORMAL		GENTE SEGURADORA S/A	3.500,00	3.500,00				
SAÚDE	12	1	UN	NORMAL	Seguro para Ambulancia Renault/Master ALTECH AMB1 AnoF/AnoMod.: 2012/2013 - 6 Passageiros + Motorista, 130CV; Combustível: Diesel; Placa: AVS - 9127; Chassi - 93YADC1H5DJ274221; Cor: Branca. Coberturas mínimas: RCO - Responsabilidade Civil Obrigatória - A) Danos Materiais E Corporais	GENTE SEGURADORA S/A	3.500,00	3.500,00				



					(Passageiro) R\$ 3.611.072,00 Valor Exigido pela ANTT; B) Danos Materiais - Terceiro Não Transportado R\$ 200.000,00; C) Danos Corporais - Terceiro Não Transportado R\$ 200.000,00; D) Acidentes Pessoais De Condutor - Morte R\$ 60.000,00; E) Acidentes Pessoais De Condutor - Invalidez R\$ 60.000,00; F) Acidentes Pessoais De Passageiros Morte e Invalidez R\$60.000,00; G) Despesas Médicos Hospitalares D.M.H – Condutor, Funcionário, Passageiro e Outros R\$ 60.000,00 Assistência 24 horas , com isenção de Franquia: - Para guincho e Táxi/Ônibus: 600 km; - Serviços de hospedagem por passageiro. Assistência de Vidros , com isenção de Franquia; - Cobertura para toda área envidraçada do veículo, incluindo reparos de trincas e/ou substituições e retrovisores. Cobertura total para Faróis e lanternas, com isenção de Franquia. Questionário: Sem Perfil.		000033	
SAÚDE	13	I	UN	NORMAL	Seguro para Ambulancia Renault/Master ROTAN AMB AnoF/AnoMod.: 2004/2004 – 6 Passageiros + Motorista, 86CV; Combustível: Diesel; Placa: ALT - 5962; Chassi – 93YADCRD54J492813; Cor: Branca. Coberturas mínimas: RCO - Responsabilidade Civil Obrigatória – A) Danos Materiais E Corporais (Passageiro) R\$ 3.611.072,00 Valor Exigido pela ANTT; B) Danos Materiais - Terceiro Não Transportado R\$ 200.000,00; C) Danos Corporais - Terceiro Não Transportado R\$ 200.000,00; D) Acidentes Pessoais De Condutor - Morte R\$ 60.000,00; E) Acidentes Pessoais De Condutor -	GENTE SEGURADORA S/A	3.500,00	3.500,00



					Invalidez R\$ 60.000,00; F) Acidentes Pessoais De Passageiros Morte e Invalidez R\$60.000,00; G) Despesas Médicos Hospitalares D.M.H – Condutor, Funcionário, Passageiro e Outros R\$ 60.000,00 Assistência 24 horas , com isenção de Franquia: - Para guincho e Táxi/Ônibus: 600 km; - Serviços de hospedagem por passageiro. Assistência de Vidros , com isenção de Franquia: - Cobertura para toda área envidraçada do veículo, incluindo reparos de trincas e/ou substituições e retrovisores. Cobertura total para Faróis e lanternas, com isenção de Franquia. Questionário: Sem Perfil.			000034
SAÚDE	14	1	UN	NORMAL	Seguro para CHEV/SPIN 1.8L AT LTZ AnoF/AnoMod.: 2015/2016 – 7 Passageiros, 108CV; Combustível: FEX ; Placa: BAH - 2839; Chassi 9BGJC75E0GB120985; Cor: Branca. Coberturas mínimas: RCF - Responsabilidade Civil Facultativa – A) Danos Materiais E Corporais (Passageiro) R\$ 200.000,00; B) Danos Materiais - Terceiro Não Transportado R\$ 200.000,00; C) Danos Corporais - Terceiro Não Transportado R\$ 200.000,00; D) Acidentes Pessoais De Condutor - Morte R\$ 60.000,00; E) Acidentes Pessoais De Condutor - Invalidez R\$ 60.000,00; F) Acidentes Pessoais De Passageiros Morte e Invalidez R\$60.000,00; G) Despesas Médicos Hospitalares D.M.H – Condutor, Funcionário, Passageiro e Outros R\$ 60.000,00 Assistência 24 horas , com isenção de Franquia: - Para guincho e Táxi/Ônibus: 600 km; - Serviços de hospedagem por passageiro. Assistência de Vidros , com isenção de	GENTE SEGURADORA S/A	850,00	850,00



					Franquia; - Cobertura para toda área envidraçada do veículo, incluindo reparos de trincas e/ou substituições e retrovisores. Cobertura total para Faróis e lanternas, com isenção de Franquia. Questionário: Sem Perfil.		000035	
SAÚDE	15	1	UN	NORMAL	Seguro para CHEV/SPIN 1.8L AT LTZ AnoF/AnoMod.: 2016/2017 - 7 Passageiros, 111CV; Combustível: FEX ; Placa: BBF - 6106; Chassi - 9BGJC7520HB168998; Cor: Branca. Coberturas mínimas: RCF - Responsabilidade Civil Facultativa - A) Danos Materiais E Corporais (Passageiro) R\$ 200.000,00; B) Danos Materiais - Terceiro Não Transportado R\$ 200.000,00; C) Danos Corporais - Terceiro Não Transportado R\$ 200.000,00; D) Acidentes Pessoais De Condutor - Morte R\$ 60.000,00; E) Acidentes Pessoais De Condutor - Invalidez R\$ 60.000,00; F) Acidentes Pessoais De Passageiros Morte e Invalidez R\$60.000,00; G) Despesas Médicos Hospitalares D.M.H - Condutor, Funcionário, Passageiro e Outros R\$ 60.000,00 Assistência 24 horas , com isenção de Franquia: - Para guincho e Táxi/Ônibus: 600 km; - Serviços de hospedagem por passageiro. Assistência de Vidros , com isenção de Franquia; - Cobertura para toda área envidraçada do veículo, incluindo reparos de trincas e/ou substituições e retrovisores. Cobertura total para Faróis e lanternas, com isenção de Franquia. Questionário: Sem Perfil.	GENTE SEGURADORA S/A	850,00	850,00
SAÚDE	16	1	UN	NORMAL	Seguro para FORD/FIESTA SEDAN 1.6 AnoF/AnoMod.: 2014/2014 - 5 Passageiros, 107CV; Combustível: FEX ; Placa: AYT - 6509; Chassi - 9BFZF54P4E8086664; Cor:	GENTE SEGURADORA S/A	850,00	850,00



					PRATA. Coberturas mínimas: RCF - Responsabilidade Civil Facultativa – A) Danos Materiais E Corporais (Passageiro) R\$ 200.000,00; B) Danos Materiais - Terceiro Não Transportado R\$ 200.000,00; C) Danos Corporais - Terceiro Não Transportado R\$ 200.000,00; D) Acidentes Pessoais De Condutor - Morte R\$ 60.000,00; E) Acidentes Pessoais De Condutor - Invalidez R\$ 60.000,00; F) Acidentes Pessoais De Passageiros Morte e Invalidez R\$60.000,00; G) Despesas Médicas Hospitalares D.M.H – Condutor, Funcionário, Passageiro e Outros R\$ 60.000,00 Assistência 24 horas , com isenção de Franquia: - Para guincho e Táxi/Ônibus: 600 km; - Serviços de hospedagem por passageiro. Assistência de Vidros , com isenção de Franquia; - Cobertura para toda área envidraçada do veículo, incluindo reparos de trincas e/ou substituições e retrovisores. Cobertura total para Faróis e lanternas, com isenção de Franquia. Questionário: Sem Perfil.		000036	
SAÚDE	17	1	UN	NORMAL	Seguro para FIAT/WEEKEND TREKKING 1.6 AnoF/AnoMod.: 2015/2016 – 5 Passageiros, 117CV; Combustível: FEX ; Placa: BAH - 2842; Chassi 9BD374115TG5085486; Cor: Branca. Coberturas mínimas: RCF - Responsabilidade Civil Facultativa – A) Danos Materiais E Corporais (Passageiro) R\$ 200.000,00; B) Danos Materiais - Terceiro Não Transportado R\$ 200.000,00; C) Danos Corporais - Terceiro Não Transportado R\$ 200.000,00; D) Acidentes Pessoais De Condutor - Morte R\$ 60.000,00;	GENTE SEGURADORA S/A	850,00	850,00



					E) Acidentes Pessoais De Condutor - Invalidez R\$ 60.000,00; F) Acidentes Pessoais De Passageiros Morte e Invalidez R\$60.000,00; G) Despesas Médicos Hospitalares D.M.H – Condutor, Funcionário, Passageiro e Outros R\$ 60.000,00 Assistência 24 horas , com isenção de Franquia: - Para guincho e Táxi/Ônibus: 600 km; - Serviços de hospedagem por passageiro. Assistência de Vidros , com isenção de Franquia; - Cobertura para toda área envidraçada do veículo, incluindo reparos de trincas e/ou substituições e retrovisores. Cobertura total para Faróis e lanternas, com isenção de Franquia. Questionário: Sem Perfil.		000037	
SAÚDE	18	1	UN	NORMAL	Seguro para RENAULT LOGAN Dynamic 1.6 AnoF/AnoMod.: 2015/2016 – 5 Passageiros, 115CV; Combustível: FEX ; Placa: FDE - 1401; Chassi – 93Y4SRD64HJ555130; Cor: Branca. Coberturas mínimas: RCF - Responsabilidade Civil Facultativa – A) Danos Materiais E Corporais (Passageiro) R\$ 200.000,00; B) Danos Materiais - Terceiro Não Transportado R\$ 200.000,00; C) Danos Corporais - Terceiro Não Transportado R\$ 200.000,00; D) Acidentes Pessoais De Condutor - Morte R\$ 60.000,00; E) Acidentes Pessoais De Condutor - Invalidez R\$ 60.000,00; F) Acidentes Pessoais De Passageiros Morte e Invalidez R\$60.000,00; G) Despesas Médicos Hospitalares D.M.H – Condutor, Funcionário, Passageiro e Outros R\$ 60.000,00 Assistência 24 horas , com isenção de Franquia: - Para guincho e Táxi/Ônibus: 600 km; - Serviços de hospedagem por	GENTE SEGURADORA S/A	850,00	850,00



000038

					passageiro. Assistência de Vidros , com isenção de Franquia; - Cobertura para toda área envidraçada do veículo, incluindo reparos de trincas e/ou substituições e retrovisores. Cobertura total para Faróis e lanternas, com isenção de Franquia. Questionário: Sem Perfil			
EDUCAÇÃO	19	1	UN	NORMAL	Seguro para FIAT/PALIO WEEKEND TREKKING 1.6 AnoF/AnoMod.: 2015/2016 – 5 Passageiros, 117CV; Combustível: FEX ; Placa: BAH - 2841; Chassi 9BD37415TG5085481; Cor: Branca. Coberturas mínimas: RCF - Responsabilidade Civil Facultativa – A) Danos Materiais E Corporais (Passageiro) R\$ 200.000,00; B) Danos Materiais - Terceiro Não Transportado R\$ 200.000,00; C) Danos Corporais - Terceiro Não Transportado R\$ 200.000,00; D) Acidentes Pessoais De Condutor - Morte R\$ 60.000,00; E) Acidentes Pessoais De Condutor - Invalidez R\$ 60.000,00; F) Acidentes Pessoais De Passageiros Morte e Invalidez R\$60.000,00; G) Despesas Médicos Hospitalares D.M.H – Condutor, Funcionário, Passageiro e Outros R\$ 60.000,00 Assistência 24 horas , com isenção de Franquia: - Para guincho e Táxi/Ônibus: 600 km; - Serviços de hospedagem por passageiro. Assistência de Vidros , com isenção de Franquia; - Cobertura para toda área envidraçada do veículo, incluindo reparos de trincas e/ou substituições e retrovisores. Cobertura total para Faróis e lanternas, com isenção de Franquia. Questionário: Sem Perfil.	GENTE SEGURADORA S/A	850,00	850,00
ASS. SOCIAL	20	1	UN	NORMAL	Seguro para GOL 1.0 G IV AnoF/AnoMod.: 2012/2013 – 5 Passageiros, 71CV;	GENTE SEGURADORA S/A	850,00	850,00



					Combustível: FEX ; Placa: AWG - 7215; Chassi 9BWAA05W1DP081589; Cor: Branca. Coberturas mínimas: RCF - Responsabilidade Civil Facultativa – A) Danos Materiais E Corporais (Passageiro) R\$ 200.000,00; B) Danos Materiais - Terceiro Não Transportado R\$ 200.000,00; C) Danos Corporais - Terceiro Não Transportado R\$ 200.000,00; D) Acidentes Pessoais De Condutor - Morte R\$ 60.000,00; E) Acidentes Pessoais De Condutor - Invalidez R\$ 60.000,00; F) Acidentes Pessoais De Passageiros Morte e Invalidez R\$60.000,00; G) Despesas Médicos Hospitalares D.M.H – Condutor, Funcionário, Passageiro e Outros R\$ 60.000,00 Assistência 24 horas , com isenção de Franquia: - Para guincho e Táxi/Ônibus: 600 km; - Serviços de hospedagem por passageiro. Assistência de Vidros , com isenção de Franquia; - Cobertura para toda área envidraçada do veículo, incluindo reparos de trincas e/ou substituições e retrovisores. Cobertura total para Faróis e lanternas, com isenção de Franquia. Questionário: Sem Perfil.		000039	
ASS. SOCIAL	21	1	UN	NORMAL	Seguro para M. BENZ 415 CDI SPRINTER M AnoF/AnoMod.: 2016/2017 – 16 Passageiros, 146CV; Combustível: DIESEL ; Placa: BBE - 5770; Chassi – BA0906633HE127904; Cor: Branca. Coberturas mínimas: RCO - Responsabilidade Civil Obrigatória – A) Danos Materiais E Corporais (Passageiro) R\$ 3.611.072,00 Valor Exigido pela ANTT; B) Danos Materiais - Terceiro Não Transportado R\$ 200.000,00; C) Danos Corporais - Terceiro Não Transportado R\$	GENTE SEGURADORA S/A	3.500,00	3.500,00



					200.000,00; D) Acidentes Pessoais De Condutor - Morte R\$ 60.000,00; E) Acidentes Pessoais De Condutor - Invalidez R\$ 60.000,00; F) Acidentes Pessoais De Passageiros Morte e Invalidez R\$60.000,00; G) Despesas Médicos Hospitalares D.M.H – Condutor, Funcionário, Passageiro e Outros R\$ 60.000,00 Assistência 24 horas , com isenção de Franquia: - Para guincho e Táxi/Ônibus: 600 km; - Serviços de hospedagem por passageiro. Assistência de Vidros , com isenção de Franquia; - Cobertura para toda área envidraçada do veículo, incluindo reparos de trincas e/ou substituições e retrovisores. Cobertura total para Faróis e lanternas, com isenção de Franquia. Questionário: Sem Perfil.		000040	
ADM	22	1	UN	NORMAL	Seguro para FIAT/SIENA EL 1.4 AnoF/AnoMod.: 2014/2015 – 5 Passageiros, 86CV; Combustível: FEX ; Placa: AZG - 4718; Chassi 8AP372171F6107550 ; Cor: Branca. Coberturas mínimas: RCF - Responsabilidade Civil Facultativa – A) Danos Materiais E Corporais (Passageiro) R\$ 200.000,00; B) Danos Materiais - Terceiro Não Transportado R\$ 200.000,00; C) Danos Corporais - Terceiro Não Transportado R\$ 200.000,00; D) Acidentes Pessoais De Condutor - Morte R\$ 60.000,00; E) Acidentes Pessoais De Condutor - Invalidez R\$ 60.000,00; F) Acidentes Pessoais De Passageiros Morte e Invalidez R\$60.000,00; G) Despesas Médicos Hospitalares D.M.H – Condutor, Funcionário, Passageiro e Outros R\$ 60.000,00	GENTE SEGURADORA S/A	850,00	850,00



					Assistência 24 horas , com isenção de Franquia: - Para guincho e Táxi/Ônibus: 600 km; - Serviços de hospedagem por passageiro. Assistência de Vidros , com isenção de Franquia; - Cobertura para toda área envidraçada do veículo, incluindo reparos de trincas e/ou substituições e retrovisores. Cobertura total para Faróis e lanternas, com isenção de Franquia. Questionário: Sem Perfil.		000041	
ADM	23	1	UN	NORMAL	Seguro para Camionete Ford Ranger XLS CD 4m32 AnoF/AnoMod.: 2014/2014 - 5 Passageiros, 200CV; Combustível: Diesel ; Placa: AYT - 6510; Chassi - BAFAR23L8EJ241276; Cor: Branca. Coberturas mínimas: RCF - Responsabilidade Civil Facultativa - A) Danos Materiais E Corporais (Passageiro) R\$ 200.000,00; B) Danos Materiais - Terceiro Não Transportado R\$ 200.000,00; C) Danos Corporais - Terceiro Não Transportado R\$ 200.000,00; D) Acidentes Pessoais De Condutor - Morte R\$ 60.000,00; E) Acidentes Pessoais De Condutor - Invalidez R\$ 60.000,00; F) Acidentes Pessoais De Passageiros Morte e Invalidez R\$60.000,00; G) Despesas Médicas Hospitalares D.M.H - Condutor, Funcionário, Passageiro e Outros R\$ 60.000,00 Assistência 24 horas , com isenção de Franquia: - Para guincho e Táxi/Ônibus: 600 km; - Serviços de hospedagem por passageiro. Assistência de Vidros , com isenção de Franquia; - Cobertura para toda área envidraçada do veículo, incluindo reparos de trincas e/ou substituições e retrovisores. Cobertura total para Faróis e lanternas, com isenção de Franquia.	GENTE SEGURADORA S/A	1.400,00	1.400,00



					Questionário: Sem Perfil. Seguro para Caminhão Ford Cargo 2429 AnoF/AnoMod.: 2014/2015 - 2 Passageiros, CV; Combustível: Diesel; Placa: AZK - 4639; Chassi 9BFYEALE1FBS76286; Cor: Branca. Coberturas mínimas: RCF - Responsabilidade Civil Facultativa - A) Danos Materiais E Corporais (Passageiro) R\$ 200.000,00; B) Danos Materiais - Terceiro Não Transportado R\$ 200.000,00; C) Danos Corporais - Terceiro Não Transportado R\$ 200.000,00; D) Acidentes Pessoais De Condutor - Morte R\$ 60.000,00; E) Acidentes Pessoais De Condutor - Invalidez R\$ 60.000,00; F) Acidentes Pessoais De Passageiros Morte e Invalidez R\$60.000,00; G) Despesas Médicos Hospitalares D.M.H - Condutor, Funcionário, Passageiro e Outros R\$ 60.000,00 Assistência 24 horas , com isenção de Franquia: - Para guincho e Táxi/Ônibus: 600 km; - Serviços de hospedagem por passageiro. Assistência de Vidros , com isenção de Franquia; - Cobertura para toda área envidraçada do veículo, <i>incluindo reparos de trincas e/ou</i> substituições e retrovisores. Cobertura total para Faróis e lanternas, com isenção de Franquia. Questionário: Sem Perfil.		000042	
OBRAS	24	1	UN	NORMAL	GENTE SEGURADORA S/A	2.300,00	2.300,00	
AGRICUL TURA	25	1	UN	NORMAL	GENTE SEGURADORA S/A	850,00	850,00	



000043

				<p>Transportado R\$ 200.000,00; C) Danos Corporais - Terceiro Não Transportado R\$ 200.000,00; D) Acidentes Pessoais De Condutor - Morte R\$ 60.000,00; E) Acidentes Pessoais De Condutor - Invalidez R\$ 60.000,00; F) Acidentes Pessoais De Passageiros Morte e Invalidez R\$60.000,00; G) Despesas Médicos Hospitalares D.M.H – Condutor, Funcionário, Passageiro e Outros R\$ 60.000,00</p> <p>Assistência 24 horas, com isenção de Franquia: - Para guincho e Táxi/Ônibus: 600 km; - Serviços de hospedagem por passageiro. Assistência de Vidros, com isenção de Franquia; - Cobertura para toda área envidraçada do veículo, incluindo reparos de trincas e/ou substituições e retrovisores. Cobertura total para Faróis e lanternas, com isenção de Franquia.</p> <p>Questionário: Sem Perfil.</p>		
--	--	--	--	--	--	--

Valor Total: R\$67.050,00 (sessenta e sete mil e cinquenta reais).

OBS: AS AMBULÂNCIAS DEVEM TER SEUS EQUIPAMENTOS CONTRATADOS A PARTE OU NÃO ESTARÃO COBERTOS E EM CASO DE SINISTRO O VEÍCULO SERÁ INDENIZADO POR VALOR DE MERCADO CONSIDERANDO A TABELA FIPE SEM CONSIDERAR AS MODIFICAÇÕES REALIZADAS NO VEÍCULO.

FRANQUIA DE VIDROS (quando contratada a cobertura)

Categoria do Veículo	Vidros	Lanternas	Faróis	Retrovisores
Passoio e Pick-up Leve	R\$ 150,00	R\$ 100,00	R\$ 100,00	R\$ 100,00
Demais Categorias	R\$ 500,00	R\$ 150,00	R\$ 150,00	R\$ 150,00

A presente cotação tem validade de 15 (quinze) dias.

A apresentação da referida cotação não nos obriga à contratação ou participação da licitação sem antes analisar o edital ou condições de contratação.

Atenciosamente,

GENTE SEGURADORA S/A
CNPJ: 90.180.605/0001-02

21



Gente

Seguradora

000044

					<p>Placa: ACH - 8169; Chassi - 9BM384088JB829582; Cor: Branca. Coberturas mínimas: Colisão Incêndio e Roubo - Valor de Referência: 110% da Tabela Fipe; RCO - Responsabilidade Civil Obrigatória -</p> <p>A) Danos Materiais E Corporais (Passageiro) R\$ 3.611.072,00 Valor Exigido pela ANTT;</p> <p>B) Danos Materiais - Terceiro Não Transportado R\$ 200.000,00;</p> <p>C) Danos Corporais - Terceiro Não Transportado R\$ 200.000,00;</p> <p>D) Acidentes Pessoais De Condutor - Morte R\$ 60.000,00;</p> <p>E) Acidentes Pessoais De Condutor - Invalidez R\$ 60.000,00;</p> <p>F) Acidentes Pessoais De Passageiros Morte e Invalidez R\$60.000,00;</p> <p>G) Despesas Médicos Hospitalares D.M.H - Condutor, Funcionário, Passageiro e Outros R\$ 60.000,00</p> <p>Assistência 24 horas, com isenção de Franquia: - Para guincho e Táxi/Ônibus: 600 km; - Serviços de hospedagem por passageiro. Assistência de Vidros, com isenção de Franquia; - Cobertura para toda área envidraçada do veículo, incluindo reparos de trincas e/ou substituições e retrovisores. Cobertura total para Faróis e lanternas, com isenção de Franquia.</p> <p>Questionário: Sem Perfil.</p>			
Transporte Escolar	4	I	UN	NORMAL	<p>Seguro para Ônibus Ford 1618 AnoF/AnoMod.: 1997/1997 - 44 Passageiros + Motorista, 184CV; Combustível: Diesel; Placa: ANS - 0033; Chassi - 9BFYTARB8VDB65775; Cor: Branca. Coberturas mínimas: Colisão Incêndio e Roubo - Valor de Referência: 110% da Tabela Fipe; RCO - Responsabilidade Civil Obrigatória -</p> <p>A) Danos Materiais E Corporais (Passageiro) R\$ 3.611.072,00 Valor Exigido pela ANTT;</p>	GENTE SEGURADORA S/A	6.700,00	6.700,00

3

GENTE SEGURADORA S/A.

SEDE PRÓPRIA: Rua Marechal Floriano Peixoto, 450 - Centro - CEP 90.020-060 - PORTO ALEGRE/RS

Fone/Fax: (51) 3027-8888

CNPJ n.º 90.180.605/0001-02 - Inscrição Estadual: Isenta

E-mail: licitacao@genteseguradora.com.br



					B) Danos Materiais - Terceiro Não Transportado R\$ 200.000,00; C) Danos Corporais - Terceiro Não Transportado R\$ 200.000,00; D) Acidentes Pessoais De Condutor - Morte R\$ 60.000,00; E) Acidentes Pessoais De Condutor - Invalidez R\$ 60.000,00; F) Acidentes Pessoais De Passageiros Morte e Invalidez R\$60.000,00; G) Despesas Médicos Hospitalares D.M.H – Condutor, Funcionário, Passageiro e Outros R\$ 60.000,00 Assistência 24 horas , com isenção de Franquia: - Para guincho e Táxi/Ônibus: 600 km; - Serviços de hospedagem por passageiro. Assistência de Vidros , com isenção de Franquia; - Cobertura para toda área envidraçada do veículo, incluindo reparos de trincas e/ou substituições e retrovisores. Cobertura total para Faróis e lanternas, com isenção de Franquia. Questionário: Sem Perfil.		000045	
SAÚDE	5	1	UN	NORMAL	Seguro para Ônibus Marcopolo Volare W9 ON AnoF/AnoMod.: 2014/2014 – 33 Passageiros + Motorista, 165CV; Combustível: Diesel; Placa: AY1 - 3983; Chassi – 93PB40N31EC052148; Cor: Branca. Coberturas mínimas: Colisão Incêndio e Roubo - Valor de Referência: 110% da Tabela Fipe; RCO - Responsabilidade Civil Obrigatória – A) Danos Materiais E Corporais (Passageiro) R\$ 3.611.072,00 Valor Exigido pela ANTT; B) Danos Materiais - Terceiro Não Transportado R\$ 200.000,00; C) Danos Corporais - Terceiro Não Transportado R\$ 200.000,00; D) Acidentes Pessoais De Condutor - Morte R\$ 60.000,00; E) Acidentes Pessoais De	GENTE SEGURADORA S/A	7.300,00	7.300,00

4

GENTE SEGURADORA S/A.

SEDE PRÓPRIA: Rua Marechal Floriano Peixoto, 450 - Centro - CEP 90.020-060 - PORTO ALEGRE/RS

Fone/Fax: (51) 3027-8888

CNPJ n.º 90.180.605/0001-02 – Inscrição Estadual: Isenta

E-mail: licitacao@genteseguradora.com.br



					Assistência 24 horas, com isenção de Franquia: - Para guincho e Táxi/Ônibus: 600 km; - Serviços de hospedagem por passageiro. Assistência de Vidros , com isenção de Franquia; - Cobertura para toda área envidraçada do veículo, incluindo reparos de trincas e/ou substituições e retrovisores. Cobertura total para Faróis e lanternas, com isenção de Franquia. Questionário: Sem Perfil.			000046
SAÚDE	7	1	UN	NORMAL	Seguro para Ônibus Marcopolo Volare W8 ON AnoF/AnoMod.: 2008/2009 – 22 Passageiros + Motorista, 150CV; Combustível: Diesel; Placa: ABI - 3355; Chassi – 93PB12E3P9C028267; Cor: Azul. Coberturas mínimas: Colisão Incêndio e Roubo - Valor de Referência: 110% da Tabela Fipe; RCO - Responsabilidade Civil Obrigatória – A) Danos Materiais E Corporais (Passageiro) R\$ 3.611.072,00 Valor Exigido pela ANTT; B) Danos Materiais - Terceiro Não Transportado R\$ 200.000,00; C) Danos Corporais - Terceiro Não Transportado R\$ 200.000,00; D) Acidentes Pessoais De Condutor - Morte R\$ 60.000,00; E) Acidentes Pessoais De Condutor - Invalidez R\$ 60.000,00; F) Acidentes Pessoais De Passageiros Morte e Invalidez R\$60.000,00; G) Despesas Médicos Hospitalares D.M.H – Condutor, Funcionário, Passageiro e Outros R\$ 60.000,00 Assistência 24 horas , com isenção de Franquia: - Para guincho e Táxi/Ônibus: 600 km; - Serviços de hospedagem por passageiro. Assistência de Vidros , com isenção de Franquia; - Cobertura para toda área envidraçada do veículo, incluindo reparos de trincas e/ou substituições e retrovisores.	GENTE SEGURADORA S/A	5.200,00	5.200,00

6

GENTE SEGURADORA S/A

SEDE PRÓPRIA: Rua Marechal Floriano Peixoto, 450 - Centro - CEP 90.020-060 - PORTO ALEGRE/RS

Fone/Fax: (51) 3027-8888

CNPJ n.º 90.180.605/0001-02 – Inscrição Estadual: Isenta

E-mail: licitacao@genteseguradora.com.br



					Conductor - Invalidez R\$ 60.000,00; F) Acidentes Pessoais De Passageiros Morte e Invalidez R\$60.000,00; G) Despesas Médicos Hospitalares D.M.H – Conductor, Funcionário, Passageiro e Outros R\$ 60.000,00 Assistência 24 horas , com isenção de Franquia: - Para guincho e Táxi/Ônibus: 600 km; - Serviços de hospedagem por passageiro. Assistência de Vidros , com isenção de Franquia; - Cobertura para toda área envidraçada do veículo, incluindo reparos de trincas e/ou substituições e retrovisores. Cobertura total para Faróis e lanternas, com isenção de Franquia. Questionário: Sem Perfil.			000047
SAÚDE	6	1	UN	NORMAL	Seguro para Ônibus Marcopolo Volare W9 ON AnoF/AnoMod.: 2014/2014 – 33 Passageiros + Motorista, 165CV; Combustível: Diesel; Placa: AZR - 8099; Chassi – 93PB40N31EC052440; Cor: Branca. Coberturas mínimas: Colisão Incêndio e Roubo - Valor de Referência: 110% da Tabela Fipe; RCO - Responsabilidade Civil Obrigatória – A) Danos Materiais E Corporais (Passageiro) R\$ 3.611.072,00 Valor Exigido pela ANTT; B) Danos Materiais - Terceiro Não Transportado R\$ 200.000,00; C) Danos Corporais - Terceiro Não Transportado R\$ 200.000,00; D) Acidentes Pessoais De Conductor - Morte R\$ 60.000,00; E) Acidentes Pessoais De Conductor - Invalidez R\$ 60.000,00; F) Acidentes Pessoais De Passageiros Morte e Invalidez R\$60.000,00; G) Despesas Médicos Hospitalares D.M.H – Conductor, Funcionário, Passageiro e Outros R\$ 60.000,00	GENTE SEGURADORA S/A	7.300,00	7.300,00

5

GENTE SEGURADORA S/A

SEDE PRÓPRIA: Rua Marechal Floriano Peixoto, 450 - Centro - CEP 90.020-060 - PORTO ALEGRE/RS

Fone/Fax: (51) 3027-8888

CNPJ n.º 90.180.605/0001-02 – Inscrição Estadual: Isenta

E-mail: licitacao@genteseguradora.com.br



000048

					Cobertura total para Faróis e lanternas, com isenção de Franquia. Questionário: Sem Perfil.			
SAÚDE	8	1	UN	NORMAL	Seguro para Ônibus Marcopolo Volare V8 MO AnoF/AnoMod.: 2008/2008 - 16 Passageiros + Motorista, 115CV; Combustível: Diesel; Placa: ABI - 4466; Chassi - 93PB27G308C024912; Cor: Branca. Coberturas mínimas: Colisão Incêndio e Roubo - Valor de Referência: 110% da Tabela Fipe; RCO - Responsabilidade Civil Obrigatória - A) Danos Materiais E Corporais (Passageiro) R\$ 3.611.072,00 Valor Exigido pela ANTT; B) Danos Materiais - Terceiro Não Transportado R\$ 200.000,00; C) Danos Corporais - Terceiro Não Transportado R\$ 200.000,00; D) Acidentes Pessoais De Condutor - Morte R\$ 60.000,00; E) Acidentes Pessoais De Condutor - Invalidez R\$ 60.000,00; F) Acidentes Pessoais De Passageiros Morte e Invalidez R\$60.000,00; G) Despesas Médicos Hospitalares D.M.H - Condutor, Funcionário, Passageiro e Outros R\$ 60.000,00 Assistência 24 horas , com isenção de Franquia: - Para guincho e Táxi/Ônibus: 600 km; - Serviços de hospedagem por passageiro. Assistência de Vidros , com isenção de Franquia; - Cobertura para toda área envidraçada do veículo, incluindo reparos de trincas e/ou substituições e retrovisores. Cobertura total para Faróis e lanternas, com isenção de Franquia. Questionário: Sem Perfil.	GENTE SEGURADORA S/A	5.100,00	5.100,00
SAÚDE	8	1	UN	NORMAL	Seguro para Ambulancia Renault/Master ALLT AMB1 AnoF/AnoMod.: 2015/2016 - 6 Passageiros + Motorista, 130CV; Combustível: Diesel; Placa: AZO	GENTE SEGURADORA S/A	4.900,00	4.900,00

7

GENTE SEGURADORA S/A.

SEDE PRÓPRIA: Rua Marechal Floriano Peixoto, 450 - Centro - CEP 90.020-060 - PORTO ALEGRE/RS

Fone/Fax: (51) 3027-8888

CNPJ n.º 90.180.605/0001-02 - Inscrição Estadual: Isenta

E-mail: licitacao@genteseguradora.com.br



000049

					<p>- 1248; Chassi - 93YMAFELAGJ774831; Cor: Branca. Coberturas mínimas: Colisão Incêndio e Roubo - Valor de Referência: 110% da Tabela Fipe; RCO - Responsabilidade Civil Obrigatória - A) Danos Materiais E Corporais (Passageiro) R\$ 3.611.072,00 Valor Exigido pela ANTT; B) Danos Materiais - Terceiro Não Transportado R\$ 200.000,00; C) Danos Corporais - Terceiro Não Transportado R\$ 200.000,00; D) Acidentes Pessoais De Condutor - Morte R\$ 60.000,00; E) Acidentes Pessoais De Condutor - Invalidez R\$ 60.000,00; F) Acidentes Pessoais De Passageiros Morte e Invalidez R\$60.000,00; G) Despesas Médicos Hospitalares D.M.H – Condutor, Funcionário, Passageiro e Outros R\$ 60.000,00 Assistência 24 horas, com isenção de Franquia: - Para guincho e Táxi/Ônibus: 600 km; - Serviços de hospedagem por passageiro. Assistência de Vidros, com isenção de Franquia; - Cobertura para toda área envidraçada do veículo, incluindo reparos de trincas e/ou substituições e retrovisores. Cobertura total para Faróis e lanternas, com isenção de Franquia. Questionário: Sem Perfil.</p>			
SAÚDE	9	1	UN	NORMAL	<p>Seguro para Ambulancia Renault/Master ALLT AMB1 AnoF/AnoMod.: 2014/2015 – 6 Passageiros + Motorista, 130CV; Combustível: Diesel; Placa: AYJ - 7098; Chassi - 93YMAF4MAFJ302629; Cor: Branca. Coberturas mínimas: Colisão Incêndio e Roubo - Valor de Referência: 110% da Tabela Fipe; RCO - Responsabilidade Civil Obrigatória - A) Danos Materiais E Corporais (Passageiro) R\$ 3.611.072,00</p>	GENTE SEGURADORA S/A	4.850,00	4.850,00

8

GENTE SEGURADORA S/A.

SEDE PRÓPRIA: Rua Marechal Floriano Peixoto, 450 - Centro - CEP 90.020-060 - PORTO ALEGRE/RS

Fone/Fax: (51) 3027-8888

CNPJ n.º 90.180.605/0001-02 – Inscrição Estadual: Isenta

E-mail: licitacao@genteseguradora.com.br



					Valor Exigido pela ANTT; B) Danos Materiais - Terceiro Não Transportado R\$ 200.000,00; C) Danos Corporais - Terceiro Não Transportado R\$ 200.000,00; D) Acidentes Pessoais De Condutor - Morte R\$ 60.000,00; E) Acidentes Pessoais De Condutor - Invalidez R\$ 60.000,00; F) Acidentes Pessoais De Passageiros Morte e Invalidez R\$60.000,00; G) Despesas Médicos Hospitalares D.M.H – Condutor, Funcionário, Passageiro e Outros R\$ 60.000,00 Assistência 24 horas , com isenção de Franquia: - Para guincho e Táxi/Ônibus: 600 km; - Serviços de hospedagem por passageiro. Assistência de Vidros , com isenção de Franquia; - Cobertura para toda área envidraçada do veículo, incluindo reparos de trincas e/ou substituições e retrovisores. Cobertura total para Faróis e lanternas, com isenção de Franquia. Questionário: Sem Perfil.		000050	
SAÚDE	10	1	UN	NORMAL	Seguro para Ambulancia Renault/Master ALLT AMB1 AnoF/AnoMod.: 2015/2016 – 7 Passageiros + Motorista, 130CV; Combustível: Diesel; Placa: BAG - 8617; Chassi – 93YMAFELEGJ778112; Cor: Branca. Coberturas mínimas: Colisão Incêndio e Roubo - Valor de Referência: 110% da Tabela Fipe; RCO - Responsabilidade Civil Obrigatória – A) Danos Materiais E Corporais (Passageiro) R\$ 3.611.072,00 Valor Exigido pela ANTT; B) Danos Materiais - Terceiro Não Transportado R\$ 200.000,00; C) Danos Corporais - Terceiro Não Transportado R\$ 200.000,00; D) Acidentes Pessoais De Condutor - Morte R\$ 60.000,00; E) Acidentes Pessoais De	GENTE SEGURADORA S/A	4.900,00	4.900,00



					Condutor - Invalidez R\$ 60.000,00; F) Acidentes Pessoais De Passageiros Morte e Invalidez R\$60.000,00; G) Despesas Médicos Hospitalares D.M.H – Condutor, Funcionário, Passageiro e Outros R\$ 60.000,00 Assistência 24 horas , com isenção de Franquia: - Para guincho e Táxi/Ônibus: 600 km; - Serviços de hospedagem por passageiro. Assistência de Vidros , com isenção de Franquia; - Cobertura para toda área envidraçada do veículo, incluindo reparos de trincas e/ou substituições e retrovisores. Cobertura total para Faróis e lanternas , com isenção de Franquia. Questionário: Sem Perfil.			000051
SAÚDE	11	1	UN	NORMAL	Seguro para Ambulancia GM/S10 2.8 4X2 RONTAN AMB AnoF/AnoMod.: 2010/2010 – 3 Passageiros + Motorista, 130CV; Combustível: Diesel; Placa: ABI - 6611; Chassi – 9BG124GJ0AC443158; Cor: Branca. Coberturas mínimas: Colisão Incêndio e Roubo - Valor de Referência: 110% da Tabela Fipe; RCO - Responsabilidade Civil Obrigatória – A) Danos Materiais E Corporais (Passageiro) R\$ 3.611.072,00 Valor Exigido pela ANTT; B) Danos Materiais - Terceiro Não Transportado R\$ 200.000,00; C) Danos Corporais - Terceiro Não Transportado R\$ 200.000,00; D) Acidentes Pessoais De Condutor - Morte R\$ 60.000,00; E) Acidentes Pessoais De Condutor - Invalidez R\$ 60.000,00; F) Acidentes Pessoais De Passageiros Morte e Invalidez R\$60.000,00; G) Despesas Médicos Hospitalares D.M.H – Condutor, Funcionário, Passageiro e Outros R\$ 60.000,00 Assistência 24 horas , com	GENTE SEGURADORA S/A	4.450,00	4.450,00

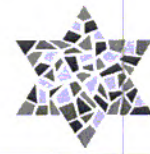

Gente

Seguradora

000052

					isenção de Franquia: - Para guincho e Táxi/Ônibus: 600 km; - Serviços de hospedagem por passageiro. Assistência de Vidros , com isenção de Franquia; - Cobertura para toda área envidraçada do veículo, incluindo reparos de trincas e/ou substituições e retrovisores. Cobertura total para Faróis e lanternas, com isenção de Franquia. Questionário: Sem Perfil.			
SAÚDE	12	1	UN	NORMAL	Seguro para Ambulancia Renault/Master ALTECH AMB1 AnoF/AnoMod.: 2012/2013 – 6 Passageiros + Motorista, 130CV; Combustível: Diesel; Placa: AVS - 9127; Chassi – 93YADC1H5DJ274221; Cor: Branca. Coberturas mínimas: Colisão Incêndio e Roubo - Valor de Referência: 110% da Tabela Fipe; RCO - Responsabilidade Civil Obrigatória – A) Danos Materiais E Corporais (Passageiro) R\$ 3.611.072,00 Valor Exigido pela ANTT; B) Danos Materiais - Terceiro Não Transportado R\$ 200.000,00; C) Danos Corporais - Terceiro Não Transportado R\$ 200.000,00; D) Acidentes Pessoais De Condutor - Morte R\$ 60.000,00; E) Acidentes Pessoais De Condutor - Invalidez R\$ 60.000,00; F) Acidentes Pessoais De Passageiros Morte e Invalidez R\$60.000,00; G) Despesas Médicos Hospitalares D.M.H – Condutor, Funcionário, Passageiro e Outros R\$ 60.000,00 Assistência 24 horas , com isenção de Franquia: - Para guincho e Táxi/Ônibus: 600 km; - Serviços de hospedagem por passageiro. Assistência de Vidros , com isenção de Franquia; - Cobertura para toda área envidraçada do veículo, incluindo reparos de trincas e/ou substituições e retrovisores. Cobertura total para Faróis e	GENTE SEGURADORA S/A	4.600,00	4.600,00

11

GENTE SEGURADORA S/A.

SEDE PRÓPRIA: Rua Marechal Floriano Peixoto, 450 - Centro - CEP 90.020-060 - PORTO ALEGRE/RS

Fone/Fax: (51) 3027-8888

CNPJ n.º 90.180.605/0001-02 – Inscrição Estadual: Isenta

E-mail: licitacao@genteseguradora.com.br



000053

					lanternas, com isenção de Franquia. Questionário: Sem Perfil.			
SAÚDE	13	1	UN	NORMAL	Seguro para Ambulancia Renault/Master ROTAN AMB AnoF/AnoMod.: 2004/2004 - 6 Passageiros + Motorista, 86CV; Combustível: Diesel; Placa: ALT - 5962; Chassi - 93YADCRD54J492813; Cor: Branca. Coberturas mínimas: Colisão Incêndio e Roubo - Valor de Referência: 110% da Tabela Fipe; RCO - Responsabilidade Civil Obrigatória - A) Danos Materiais E Corporais (Passageiro) R\$ 3.611.072,00 Valor Exigido pela ANTT; B) Danos Materiais - Terceiro Não Transportado R\$ 200.000,00; C) Danos Corporais - Terceiro Não Transportado R\$ 200.000,00; D) Acidentes Pessoais De Condutor - Morte R\$ 60.000,00; E) Acidentes Pessoais De Condutor - Invalidez R\$ 60.000,00; F) Acidentes Pessoais De Passageiros Morte e Invalidez R\$60.000,00; G) Despesas Médicos Hospitalares D.M.H - Condutor, Funcionário, Passageiro e Outros R\$ 60.000,00 Assistência 24 horas , com isenção de Franquia: - Para guincho e Táxi/Ônibus: 600 km; - Serviços de hospedagem por passageiro. Assistência de Vidros , com isenção de Franquia; - Cobertura para toda área envidraçada do veículo, incluindo reparos de trincas e/ou substituições e retrovisores. Cobertura total para Faróis e lanternas, com isenção de Franquia. Questionário: Sem Perfil.	GENTE SEGURADORA S/A	4.300,00	4.300,00
SAÚDE	14	1	UN	NORMAL	Seguro para CHEV/SPIN 1.8L AT LTZ AnoF/AnoMod.: 2015/2016 - 7 Passageiros, 108CV; Combustível: FEX ; Placa: BAH - 2839; Chassi 9BGJC75E0GB120985; Cor: Branca. Coberturas mínimas:	GENTE SEGURADORA S/A	2.450,00	2.450,00

12

GENTE SEGURADORA S/A

SEDE PRÓPRIA: Rua Marechal Floriano Peixoto, 450 - Centro - CEP 90.020-060 - PORTO ALEGRE/RS

Fone/Fax: (51) 3027-8888

CNPJ n.º 90.180.605/0001-02 - Inscrição Estadual: Isenta

E-mail: licitacao@genteseguradora.com.br

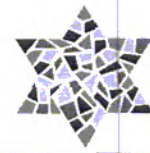

					Colisão Incêndio e Roubo - Valor de Referência: 110% da Tabela Fipe; RCF - Responsabilidade Civil Facultativa – A) Danos Materiais E Corporais (Passageiro) R\$ 200.000,00; B) Danos Materiais - Terceiro Não Transportado R\$ 200.000,00; C) Danos Corporais - Terceiro Não Transportado R\$ 200.000,00; D) Acidentes Pessoais De Condutor - Morte R\$ 60.000,00; E) Acidentes Pessoais De Condutor - Invalidez R\$ 60.000,00; F) Acidentes Pessoais De Passageiros Morte e Invalidez R\$60.000,00; G) Despesas Médicas Hospitalares D.M.H – Condutor, Funcionário, Passageiro e Outros R\$ 60.000,00 Assistência 24 horas , com isenção de Franquia: - Para guincho e Táxi/Ônibus: 600 km; - Serviços de hospedagem por passageiro. Assistência de Vidros , com isenção de Franquia; - Cobertura para toda área envidraçada do veículo, incluindo reparos de trincas e/ou substituições e retrovisores. Cobertura total para Faróis e lanternas, com isenção de Franquia. Questionário: Sem Perfil.		000054	
SAÚDE	15	1	UN	NORMAL	Seguro para CHEV/SPIN 1.8L AT LTZ AnoF/AnoMod.: 2016/2017 – 7 Passageiros, 111CV; Combustível: FEX ; Placa: BBF - 6106; Chassi – 9BGJC7520HB168998; Cor: Branca. Coberturas mínimas: Colisão Incêndio e Roubo - Valor de Referência: 110% da Tabela Fipe; RCF - Responsabilidade Civil Facultativa – A) Danos Materiais E Corporais (Passageiro) R\$ 200.000,00; B) Danos Materiais - Terceiro Não Transportado R\$ 200.000,00; C) Danos Corporais - Terceiro Não Transportado R\$ 200.000,00;	GENTE SEGURADORA S/A	2.450,00	2.450,00



					D) Acidentes Pessoais De Condutor - Morte R\$ 60.000,00; E) Acidentes Pessoais De Condutor - Invalidez R\$ 60.000,00; F) Acidentes Pessoais De Passageiros Morte e Invalidez R\$60.000,00; G) Despesas Médicos Hospitalares D.M.H – Condutor, Funcionário, Passageiro e Outros R\$ 60.000,00 Assistência 24 horas , com isenção de Franquia: - Para guincho e Táxi/Ônibus: 600 km; - Serviços de hospedagem por passageiro. Assistência de Vidros , com isenção de Franquia; - Cobertura para toda área envidraçada do veículo, incluindo reparos de trincas e/ou substituições e retrovisores. Cobertura total para Faróis e lanternas, com isenção de Franquia. Questionário: Sem Perfil.		000055	
SAÚDE	16	1	UN	NORMAL	Seguro para FORD/FIESTA SEDAN 1.6 AnoF/AnoMod.: 2014/2014 – 5 Passageiros, 107CV; Combustível: FEX ; Placa: AYT - 6509; Chassi – 9BFZF54P4E8086664; Cor: PRATA. Coberturas mínimas: Colisão Incêndio e Roubo - Valor de Referência: 110% da Tabela Fipe; RCF - Responsabilidade Civil Facultativa – A) Danos Materiais E Corporais (Passageiro) R\$ 200.000,00; B) Danos Materiais - Terceiro Não Transportado R\$ 200.000,00; C) Danos Corporais - Terceiro Não Transportado R\$ 200.000,00; D) Acidentes Pessoais De Condutor - Morte R\$ 60.000,00; E) Acidentes Pessoais De Condutor - Invalidez R\$ 60.000,00; F) Acidentes Pessoais De Passageiros Morte e Invalidez R\$60.000,00; G) Despesas Médicos Hospitalares D.M.H – Condutor, Funcionário, Passageiro e Outros R\$ 60.000,00	GENTE SEGURADORA S/A	1.900,00	1.900,00



					Assistência 24 horas , com isenção de Franquia: - Para guincho e Táxi/Ônibus: 600 km; - Serviços de hospedagem por passageiro. Assistência de Vidros , com isenção de Franquia; - Cobertura para toda área envidraçada do veículo, incluindo reparos de trincas e/ou substituições e retrovisores. Cobertura total para Faróis e lanternas, com isenção de Franquia. Questionário: Sem Perfil.			000056	
SAÚDE	17	1	UN	NORMAL	Seguro para FIAT/WEEKEND TREKKING 1.6 AnoF/AnoMod.: 2015/2016 ~ 5 Passageiros, 117CV; Combustível: FEX ; Placa: BAH - 2842; Chassi 9BD374115TG5085486; Cor: Branca. Coberturas mínimas: Colisão Incêndio e Roubo - Valor de Referência: 110% da Tabela Fipe; RCF - Responsabilidade Civil Facultativa - A) Danos Materiais E Corporais (Passageiro) R\$ 200.000,00; B) Danos Materiais - Terceiro Não Transportado R\$ 200.000,00; C) Danos Corporais - Terceiro Não Transportado R\$ 200.000,00; D) Acidentes Pessoais De Condutor - Morte R\$ 60.000,00; E) Acidentes Pessoais De Condutor - Invalidez R\$ 60.000,00; F) Acidentes Pessoais De Passageiros Morte e Invalidez R\$60.000,00; G) Despesas Médicos Hospitalares D.M.H - Condutor, Funcionário, Passageiro e Outros R\$ 60.000,00 Assistência 24 horas , com isenção de Franquia: - Para guincho e Táxi/Ônibus: 600 km; - Serviços de hospedagem por passageiro. Assistência de Vidros , com isenção de Franquia; - Cobertura para toda área envidraçada do veículo, incluindo reparos de trincas e/ou substituições e retrovisores. Cobertura total para Faróis e	GENTE SEGURADORA S/A	1.950,00	1.950,00	

15

GENTE SEGURADORA S/A.

SEDE PRÓPRIA: Rua Marechal Floriano Peixoto, 450 - Centro - CEP 90.020-060 - PORTO ALEGRE/RS

Fone/Fax: (51) 3027-8888

CNPJ n.º 90.180.605/0001-02 - Inscrição Estadual: Isenta

E-mail: licitacao@genteseguradora.com.br



					lanternas, com isenção de Franquia. Questionário: Sem Perfil.			000057
SAÚDE	18	1	UN	NORMAL	Seguro para RENAULT LOGAN Dynamic 1.6 AnoF/AnoMod.: 2015/2016 – 5 Passageiros, 115CV; Combustível: FEX ; Placa: FDE - 1401; Chassi – 93Y4SRD64HJ555130; Cor: Branca. Coberturas mínimas: Colisão Incêndio e Roubo - Valor de Referência: 110% da Tabela Fipe; RCF - Responsabilidade Civil Facultativa – A) Danos Materiais E Corporais (Passageiro) R\$ 200.000,00; B) Danos Materiais - Terceiro Não Transportado R\$ 200.000,00; C) Danos Corporais - Terceiro Não Transportado R\$ 200.000,00; D) Acidentes Pessoais De Condutor - Morte R\$ 60.000,00; E) Acidentes Pessoais De Condutor - Invalidez R\$ 60.000,00; F) Acidentes Pessoais De Passageiros Morte e Invalidez R\$60.000,00; G) Despesas Médicos Hospitalares D.M.H – Condutor, Funcionário, Passageiro e Outros R\$ 60.000,00 Assistência 24 horas , com isenção de Franquia: - Para guincho e Táxi/Ônibus: 600 km; - Serviços de hospedagem por passageiro. Assistência de Vidros , com isenção de Franquia; - Cobertura para toda área envidraçada do veículo, incluindo reparos de trincas e/ou substituições e retrovisores. Cobertura total para Faróis e lanternas, com isenção de Franquia. Questionário: Sem Perfil	GENTE SEGURADORA S/A	1.880,00	1.880,00
EDUCAÇÃO	19	1	UN	NORMAL	Seguro para FIAT/PALIO WEEKEND TREKKING 1.6 AnoF/AnoMod.: 2015/2016 – 5 Passageiros, 117CV; Combustível: FEX ; Placa: BAH - 2841; Chassi 9BD37415TG5085481; Cor: Branca. Coberturas mínimas: Colisão Incêndio e Roubo - Valor	GENTE SEGURADORA S/A	1.950,00	1.950,00

16

GENTE SEGURADORA S/A.

SEDE PRÓPRIA: Rua Marechal Floriano Peixoto, 450 - Centro - CEP 90.020-060 - PORTO ALEGRE/RS

Fone/Fax: (51) 3027-8888

CNPJ n.º 90.180.605/0001-02 – Inscrição Estadual: Isenta

E-mail: licitacao@genteseguradora.com.br



000060

					<p>Assistência 24 horas, com isenção de Franquia: - Para guincho e Táxi/Ônibus: 600 km; - Serviços de hospedagem por passageiro. Assistência de Vidros, com isenção de Franquia; - Cobertura para toda área envidraçada do veículo, incluindo reparos de trincas e/ou substituições e retrovisores. Cobertura total para Faróis e lanternas, com isenção de Franquia. Questionário: Sem Perfil.</p>			
ADM	22	I	UN	NORMAL	<p>Seguro para FIAT/SIENA EL 1.4 AnoF/AnoMod.: 2014/2015 – 5 Passageiros, 86CV; Combustível: FEX ; Placa: AZG - 4718; Chassi 8AP372171F6107550 ; Cor: Branca. Coberturas mínimas: Colisão Incêndio e Roubo - Valor de Referência: 110% da Tabela Fipe; RCF - Responsabilidade Civil Facultativa – A) Danos Materiais E Corporais (Passageiro) R\$ 200.000,00; B) Danos Materiais - Terceiro Não Transportado R\$ 200.000,00; C) Danos Corporais - Terceiro Não Transportado R\$ 200.000,00; D) Acidentes Pessoais De Condutor - Morte R\$ 60.000,00; E) Acidentes Pessoais De Condutor - Invalidez R\$ 60.000,00; F) Acidentes Pessoais De Passageiros Morte e Invalidez R\$60.000,00; G) Despesas Médicos Hospitalares D.M.H – Condutor, Funcionário, Passageiro e Outros R\$ 60.000,00</p> <p>Assistência 24 horas, com isenção de Franquia: - Para guincho e Táxi/Ônibus: 600 km; - Serviços de hospedagem por passageiro. Assistência de Vidros, com isenção de Franquia; - Cobertura para toda área envidraçada do veículo, incluindo reparos de trincas e/ou substituições e retrovisores. Cobertura total para Faróis e</p>	GENTE SEGURADORA S/A	1.910,00	1.910,00



					lanternas, com isenção de Franquia. Questionário: Sem Perfil.			000061
ADM	23	I	UN	NORMAL	Seguro para Camionete Ford Ranger XLS CD 4m32 AnoF/AnoMod.: 2014/2014 - 5 Passageiros, 200CV; Combustível: Diesel ; Placa: AYT - 6510; Chassi - BAFAR23L8EJ241276; Cor: Branca. Coberturas mínimas: Colisão Incêndio e Roubo - Valor de Referência: 110% da Tabela Fipe; RCF - Responsabilidade Civil Facultativa - A) Danos Materiais E Corporais (Passageiro) R\$ 200.000,00; B) Danos Materiais - Terceiro Não Transportado R\$ 200.000,00; C) Danos Corporais - Terceiro Não Transportado R\$ 200.000,00; D) Acidentes Pessoais De Condutor - Morte R\$ 60.000,00; E) Acidentes Pessoais De Condutor - Invalidez R\$ 60.000,00; F) Acidentes Pessoais De Passageiros Morte e Invalidez R\$60.000,00; G) Despesas Médicos Hospitalares D.M.H - Condutor, Funcionário, Passageiro e Outros R\$ 60.000,00 Assistência 24 horas , com isenção de Franquia: - Para guincho e Táxi/Ônibus: 600 km; - Serviços de hospedagem por passageiro. Assistência de Vidros , com isenção de Franquia; - Cobertura para toda área envidraçada do veículo, incluindo reparos de trincas e/ou substituições e retrovisores. Cobertura total para Faróis e lanternas, com isenção de Franquia. Questionário: Sem Perfil.	GENTE SEGURADORA S/A	3.600,00	3.600,00
OBRAS	24	I	UN	NORMAL	Seguro para Caminhão Ford Cargo 2429 AnoF/AnoMod.: 2014/2015 - 2 Passageiros, CV; Combustível: Diesel; Placa: AZK - 4639; Chassi 9BFYEALE1FBS76286; Cor: Branca. Coberturas mínimas: Colisão Incêndio e Roubo - Valor	GENTE SEGURADORA S/A	4.350,00	4.350,00



000058

					de Referência: 110% da Tabela Fipe; RCF - Responsabilidade Civil Facultativa – A) Danos Materiais E Corporais (Passageiro) R\$ 200.000,00; B) Danos Materiais - Terceiro Não Transportado R\$ 200.000,00; C) Danos Corporais - Terceiro Não Transportado R\$ 200.000,00; D) Acidentes Pessoais De Condutor - Morte R\$ 60.000,00; E) Acidentes Pessoais De Condutor - Invalidez R\$ 60.000,00; F) Acidentes Pessoais De Passageiros Morte e Invalidez R\$60.000,00; G) Despesas Médicos Hospitalares D.M.H – Condutor, Funcionário, Passageiro e Outros R\$ 60.000,00 Assistência 24 horas , com isenção de Franquia: - Para guincho e Táxi/Ônibus: 600 km; - Serviços de hospedagem por passageiro. Assistência de Vidros , com isenção de Franquia; - Cobertura para toda área envidraçada do veículo, incluindo reparos de trincas e/ou substituições e retrovisores. Cobertura total para Faróis e lanternas, com isenção de Franquia. Questionário: Sem Perfil.			
ASS. SOCIAL	20	1	UN	NORMAL	Seguro para GOL 1.0 G IV AnoF/AnoMod.: 2012/2013 – 5 Passageiros, 71CV; Combustível: FEX ; Placa: AWG - 7215; Chassi 9BWAA05WIDP081589; Cor: Branca. Coberturas mínimas: Colisão Incêndio e Roubo - Valor de Referência: 110% da Tabela Fipe; RCF - Responsabilidade Civil Facultativa – A) Danos Materiais E Corporais (Passageiro) R\$ 200.000,00; B) Danos Materiais - Terceiro Não Transportado R\$ 200.000,00; C) Danos Corporais - Terceiro Não Transportado R\$ 200.000,00; D) Acidentes Pessoais De	GENTE SEGURADORA S/A	1.600,00	1.600,00

17

GENTE SEGURADORA S/A.

SEDE PRÓPRIA: Rua Marechal Floriano Peixoto, 450 - Centro - CEP 90.020-060 - PORTO ALEGRE/RS

Fone/Fax: (51) 3027-8888

CNPJ n.º 90.180.605/0001-02 – Inscrição Estadual: Isenta

E-mail: licitacao@genteseguradora.com.br



					Condutor - Morte R\$ 60.000,00; E) Acidentes Pessoais De Condutor - Invalidez R\$ 60.000,00; F) Acidentes Pessoais De Passageiros Morte e Invalidez R\$60.000,00; G) Despesas Médicos Hospitalares D.M.H – Condutor, Funcionário, Passageiro e Outros R\$ 60.000,00 Assistência 24 horas , com isenção de Franquia: - Para guincho e Táxi/Ônibus: 600 km; - Serviços de hospedagem por passageiro. Assistência de Vidros , com isenção de Franquia; - Cobertura para toda área envidraçada do veículo, incluindo reparos de trincas e/ou substituições e retrovisores. Cobertura total para Faróis e lanternas, com isenção de Franquia. <i>Questionário: Sem Perfil.</i>		000059	
ASS. SOCIAL	21	I	UN	NORMAL	Seguro para M. BENZ 415 CDI SPRINTER M AnoF/AnoMod.: 2016/2017 – 16 Passageiros, 146CV; Combustível: DIESEL ; Placa: BBE - 5770; Chassi – BA0906633HE127904; Cor: Branca. Coberturas mínimas: Colisão Incêndio e Roubo - Valor de Referência: 110% da Tabela Fipe; RCO - Responsabilidade Civil Obrigatória – A) Danos Materiais E Corporais (Passageiro) R\$ 3.611.072,00 Valor Exigido pela ANTT; B) Danos Materiais - Terceiro Não Transportado R\$ 200.000,00; C) Danos Corporais - Terceiro Não Transportado R\$ 200.000,00; D) Acidentes Pessoais De Condutor - Morte R\$ 60.000,00; E) Acidentes Pessoais De Condutor - Invalidez R\$ 60.000,00; F) Acidentes Pessoais De Passageiros Morte e Invalidez R\$60.000,00; G) Despesas Médicos Hospitalares D.M.H – Condutor, Funcionário, Passageiro e Outros R\$ 60.000,00	GENTE SEGURADORA S/A	4.900,00	4.900,00



000062

					de Referência: 110% da Tabela Fipe; RCF - Responsabilidade Civil Facultativa – A) Danos Materiais E Corporais (Passageiro) R\$ 200.000,00; B) Danos Materiais - Terceiro Não Transportado R\$ 200.000,00; C) Danos Corporais - Terceiro Não Transportado R\$ 200.000,00; D) Acidentes Pessoais De Condutor - Morte R\$ 60.000,00; E) Acidentes Pessoais De Condutor - Invalidez R\$ 60.000,00; F) Acidentes Pessoais De Passageiros Morte e Invalidez R\$60.000,00; G) Despesas Médicos Hospitalares D.M.H – Condutor, Funcionário, Passageiro e Outros R\$ 60.000,00 Assistência 24 horas , com isenção de Franquia: - Para guincho e Táxi/Ônibus: 600 km; - Serviços de hospedagem por passageiro. Assistência de Vidros , com isenção de Franquia; - Cobertura para toda área envidraçada do veículo, incluindo reparos de trincas e/ou substituições e retrovisores. Cobertura total para Faróis e lanternas, com isenção de Franquia. Questionário: Sem Perfil.			
AGRICULTURA	25	1	UN	NORMAL	Seguro para CLIO EXPRESION 1.0 16 VH AnoF/AnoMod.: 2014/2015 – 5 Passageiros, 80CV; Combustivel: FEX ; Placa: AZJ - 9459; Chassi – BA1BB8215FL426993; Cor: Branca. Coberturas mínimas: Colisão Incêndio e Roubo - Valor de Referência: 110% da Tabela Fipe; RCF - Responsabilidade Civil Facultativa – A) Danos Materiais E Corporais (Passageiro) R\$ 200.000,00; B) Danos Materiais - Terceiro Não Transportado R\$ 200.000,00; C) Danos Corporais - Terceiro Não Transportado R\$ 200.000,00; D) Acidentes Pessoais De	GENTE SEGURADORA S/A	1.690,00	1.690,00

21

GENTE SEGURADORA S/A.

SEDE PRÓPRIA: Rua Marechal Floriano Peixoto, 450 - Centro - CEP 90.020-060 - PORTO ALEGRE/RS
Fone/Fax: (51) 3027-8888

CNPJ n.º 90.180.605/0001-02 – Inscrição Estadual: Isenta
E-mail: licitacao@genteseguradora.com.br



					Conductor - Morte R\$ 60.000,00; E) Acidentes Pessoais De Conductor - Invalidez R\$ 60.000,00; F) Acidentes Pessoais De Passageiros Morte e Invalidez R\$60.000,00; G) Despesas Médicos Hospitalares D.M.H – Conductor, Funcionário, Passageiro e Outros R\$ 60.000,00 Assistência 24 horas , com isenção de Franquia: - Para guincho e Táxi/Ônibus: 600 km; - Serviços de hospedagem por passageiro. Assistência de Vidros , com isenção de Franquia; - Cobertura para toda área envidraçada do veículo, incluindo reparos de trincas e/ou substituições e retrovisores. Cobertura total para Faróis e lanternas, com isenção de Franquia. <i>Questionário: Sem Perfil.</i>			000063
--	--	--	--	--	--	--	--	--------

Valor Total: R\$108.430,00 (cento e oito mil, quatrocentos e trinta reais).

OBS: AS AMBULÂNCIAS DEVEM TER SEUS EQUIPAMENTOS CONTRATADOS A PARTE OU NÃO ESTARÃO COBERTOS E EM CASO DE SINISTRO O VEÍCULO SERÁ INDENIZADO POR VALOR DE MERCADO CONSIDERANDO A TABELA FIPE SEM CONSIDERAR AS MODIFICAÇÕES REALIZADAS NO VEÍCULO.

FRANQUIA DE VIDROS (quando contratada a cobertura)

<i>Categoria do Veículo</i>	<i>Vidros</i>	<i>Lanternas</i>	<i>Faróis</i>	<i>Retrovisores</i>
Passeio e Pick-up Leve	R\$ 150,00	R\$ 100,00	R\$ 100,00	R\$ 100,00
Demais Categorias	R\$ 500,00	R\$ 150,00	R\$ 150,00	R\$ 150,00

A presente cotação tem validade de 15 (quinze) dias.

A apresentação da referida cotação não nos obriga à contratação ou participação da licitação sem antes analisar o edital ou condições de contratação.

Atenciosamente,

GENTE SEGURADORA S/A
CNPJ: 90.180.605/0001-02

22

GENTE SEGURADORA S/A.

SEDE PRÓPRIA: Rua Marechal Floriano Peixoto, 450 - Centro - CEP 90.020-060 - PORTO ALEGRE/RS

Fone/Fax: (51) 3027-8888

CNPJ n.º 90.180.605/0001-02 – Inscrição Estadual: Isenta

E-mail: licitacao@genteseguradora.com.br

000064

Dados de Controle

Nº Cotação 270164698	Proposta/Negócio	Item	Id	Protocolo
-------------------------	------------------	------	----	-----------

Informações do Seguro

Proponente PREFEITURA DE CRUZ MACHADO			CPF / CNPJ 76.339.688/0001-09		
Vigência 04/07/2017 até 04/07/2018	É possível determinar o CEP de permissão do veículo? Sim	CEP Empresa/Filial 84620-000	Data de Referência 04/07/2017	Data da Versão 04/07/2017	
Veículo RENAULT MASTER 2.3 DCI FURGÃO 16V	Código Fipe 025196-8	Cotação 3	Ano / Modelo 2015/2015	Placa AYJ-7098	Chassi 93YMAF4MAFJ302629
Chassi Decodificado SIM	Chassi Remarcado Não	Combustível Diesel	Veículo com Kit Gás Não		
Zero Km Não	Data Saída Veículo OKM	Nota Fiscal	Tipo de Veículo Veículos oficiais		
Tipo de Uso Exclusivamente Relacionado a Atividade da Empresa		Dispositivo em Comodato Não possui	Tipo de Seguro SEGURO NOVO		
Nome da Congênera		C.I.	Apólice Renovada	Fim Vigência	Classe de Bônus 0
Veículo Alenado/Financiado Não	Beneficiário		CNPJ		

Coberturas

Descrição	Limite Máximo Indenização	Prêmio Líquido
Colisão, Incêndio e Roubo/Furto	Valor Referenciado (VMR)	R\$ 6.864,13
Colisão e Incêndio	Não contratada	R\$ 0,00
Incêndio e Roubo/Furto	Não contratada	R\$ 0,00
Despesa extraordinária	Não contratada	R\$ 0,00
RCF-V - Danos Materiais	R\$ 100.000,00	R\$ 1.068,41
RCF-V - Danos Corporais	R\$ 100.000,00	R\$ 510,43
- Danos Morais	Não contratada	R\$ 0,00
AP - Danos por Passageiro	R\$ 10.000,00	R\$ 116,05
APP - Invalidez por Passageiro	R\$ 10.000,00	R\$ 116,05
Kit Gás	Não contratada	R\$ 0,00
Carga e descarga	Não contratada	R\$ 0,00
Perda de Faturamento	Não contratada	R\$ 0,00
Aparelho de som	Não contratada	R\$ 0,00
Aparelho de som com DVD	Não contratada	R\$ 0,00
Kit auto falantes e similares	Não contratada	R\$ 0,00
Carroceria	Não Disponível	R\$ 0,00
Kit hidráulico de basculamento	Não contratada	R\$ 0,00
Roll on/Roll off	Não contratada	R\$ 0,00
Unidade refrigerada/Ar condicionado	Não contratada	R\$ 0,00
Elevador/Plataforma de carga	Não contratada	R\$ 0,00
Guincho elétrico/mecânico	Não contratada	R\$ 0,00
Outros equipamentos	Não contratada	R\$ 0,00
Unidade frigorífica	Não contratada	R\$ 0,00
Guindaste tipo MUNCK	Não contratada	R\$ 0,00
Prêmio Líquido Total		R\$ 8.675,07

*Valor Referenciado (VMR) refere-se ao valor de mercado referenciado do veículo que corresponde a 100,00% do valor constante na tabela FIPE-USP. Se esta tabela for extinta, será utilizada como substituta a tabela da revista ou jornal de maior circulação na região de domicílio do segurado, devendo prevalecer a que for mais benéfica ao segurado.

Corretora	Telefone	Data da Impressão	Data de Referência	Data da Última Atualização	Hora	Folha
617482 CRESOL ADMR E CORR DE SEGS LTDA	(46)3055-2400	04/07/2017	04/07/2017	04/07/2017	10:10:11	1 / 3

Franquias (R\$)

Descrição	Utilitário Carga VMR	
Casco	2.797,05 (REDUZIDA)	
Vidros	Para-brisa	R\$ 300,00
	Vigia	R\$ 300,00
	Lateral	R\$ 150,00
	Farol convencional	R\$ 250,00
	Farol xenon/led	R\$ 380,00
	Farol auxiliar/milha	R\$ 220,00
	Lanterna convencional	R\$ 180,00
	Lanterna auxiliar	R\$ 200,00
	Lanterna led	R\$ 210,00
	Retrovisor interno	R\$ 180,00
Retrovisor externo	R\$ 250,00	

Serviços (Tipo)

Descrição	Utilitário Carga VMR
Vidros	Completo
Logomarca	Não possui
Assistência 24 horas	Completa
KM de Reboque	200 km(padrão) + 100 km(adicional) = 300 KM

Condições Especiais

Descrição	Utilitário Carga VMR
Tipo de oficina para reparo	Rede Referenciada e Livre escolha
Tipo de peça para reparo	Novas originais

Pagamento

Utilitário Carga VMR								
Primeira parcela à vista								
Débito	Custo Emissão: R\$ 0,00		IOF: 7,38%	Ficha	Custo Emissão: R\$ 0,00		IOF: 7,38%	
	Parcela (R\$)	Juros (%)			Parcela (R\$)	Juros (%)		
	9.315,28	Sem Juros	9.315,28	1	9.315,28	Sem Juros	9.315,28	
2	4.657,58	Sem Juros	9.315,28	2	4.657,58	Sem Juros	9.315,28	
3	3.105,03	Sem Juros	9.315,28	3	3.105,03	Sem Juros	9.315,28	
4	2.328,76	Sem Juros	9.315,28	4	2.328,76	Sem Juros	9.315,28	
5	1.863,01	Sem Juros	9.315,28	5	1.993,41	7,00	9.967,35	
6	1.552,47	Sem Juros	9.315,28	6	1.689,10	8,80	10.135,02	
7	1.513,00	13,70	10.591,49	7	1.532,93	15,20	10.731,23	
8	1.351,82	16,10	10.815,03	8	1.372,77	17,90	10.982,73	
9	1.248,17	20,60	11.234,25	9	1.269,90	22,70	11.429,66	
10	1.148,48	23,30	11.485,74	10	1.171,77	25,80	11.718,64	
11	1.067,79	26,10	11.746,59	11	---	---	---	
12	1.000,51	28,90	12.007,41	12	---	---	---	

Corretora	Telefone	Data da Impressão	Data de Referência	Data da Última Atualização	Hora	Folha
617482 CRESOL ADMR E CORR DE SEGS LTDA	(46)3055-2400	04/07/2017	04/07/2017	04/07/2017	10:10:11	2 / 3

Questionário Bom Risco

- Existe algum condutor do veículo na faixa etária de 18 a 25 anos?
R: B. Não
- Todos os condutores são funcionários?
R: A. Sim
- O veículo é utilizado para prestação de serviços a terceiros?
R: A. Não. Exclusivamente para atividade do próprio segurado.
- Quais as cargas transportadas, habitualmente ou esporadicamente, pelo veículo segurado?
R: 03. Alimento - Grão, açúcar, café, ervas e tempero
- Qual é a região de circulação mais frequente?
R: A. Municípios e arredores até 100 km do CEP informado
- O veículo segurado dispõe de estacionamento ou garagem fechada, própria ou alugada, quando não está em serviço?
R: B. Não

Observações

Cotação válida até 11/07/2017. Sua aceitação e prêmio podem sofrer alterações mediante recebimento de novos dados ou novas cotações realizadas. A contratação pode ser realizada até a data de validade da cotação.

Para contratação do seguro é obrigatório o preenchimento e envio da proposta de seguro. Este documento não é válido para emissão da apólice de seguro.

É fundamental que o segurado tenha conhecimento das cláusulas: "Cláusula de risco não contratado do Questionário Bom Risco" e "Cláusula de participação proporcional de responsabilidade do Questionário Bom Risco", constante nas condições gerais.

O registro deste plano na SUSEP não implica, por parte da Autarquia, incentivo ou recomendação à sua comercialização.

Diferenciais*	Utilitário Carga VMR
Reposição do veículo por valor fixo durante toda a vigência	Não se aplica
Desconto na franquia contratando despesas extras	Disponível
Possível isenção de franquia quando o segurado não for culpado pelo sinistro	Disponível
5 opções de franquia para o caso	Disponível

* Consulte todos os detalhes e limites nas condições gerais e guias de serviços, disponíveis no site da Tokio Marine

Referências							
T0483C2000RPN00000D000S77300LR97N20170627Vb0B20170627Vb0F674890CT1806UAC899MC000FRQ617482NHCORUE42716799920SE0000SCC0000DT071704180407U11							
Telefones Úteis		SAC		SAC - Deficiente Auditivo e de Fala		Disque Fraude	
Central de Atendimento 03* TOKIO(86546)		0800 703 9000		0800 770 1523		0800 707 6060	
Ouvidoria		0800 449 0000					
Cresol		Telefone	Data da Impressão	Data de Referência	Data de Última Atualização	Hora	Folha
617482 CRESOL ADMR E CORR DE SEGS LTDA		(46)3055-2400	04/07/2017	04/07/2017	04/07/2017	10:10:12	3 / 3

Dados de Controle

Nº Cotação 270184898	Proposta/Negócio	Item	Id	Protocolo
-------------------------	------------------	------	----	-----------

Informações do Seguro

Proponente PREFEITURA DE CRUZ MACHADO			CPF / CNPJ 76.339.688/0001-09		
Vigência 04/07/2017 até 04/07/2018	É possível determinar o CEP de pernoite do veículo? Sim	CEP Empresa/Filial 84620-000	Data de Referência 04/07/2017	Data da Versão 04/07/2017	
Veículo RENAULT MASTER 2.3 DCI FURGAO 16V		Código Fipe 025199-8	Lotação 3	Ano / Modelo 2015/2015	Placa AYJ-7098
Chassi Decodificado SIM		Chassi Remarcado Não	Combustível Diesel	Veículo com Kit Gás Não	
Zero Km Não	Data Saída Veículo 0KM	Nota Fiscal	Tipo de Veículo Veículos oficiais		
Tipo de Uso Exclusivamente Relacionado a Atividade da Empresa		Dispositivo em Comodato Não possui	Tipo de Seguro SEGURO NOVO		
Nome da Congênera		C.I.	Apólice Renovada	Fim Vigência	Classe de Bônus 0
Veículo Alienado/Financiado Não	Beneficiário		CNPJ		

Coberturas

Descrição	Limite Máximo Indenização		Prêmio Líquido
	Valor Referenciado (VMR)		
Colisão, Incêndio e Roubo/Furto	Não contratada		R\$ 6.864,13
Colisão e Incêndio	Não contratada		R\$ 0,00
Incêndio e Roubo/Furto	Não contratada		R\$ 0,00
Despesa extraordinária	Não contratada		R\$ 0,00
RCF-V - Danos Materiais	R\$ 100.000,00		R\$ 1.068,41
RCF-V - Danos Corporais	R\$ 100.000,00		R\$ 510,43
R - Danos Morais	Não contratada		R\$ 0,00
APP - Transporte por Passageiro	R\$ 10.000,00		R\$ 116,05
APP - Invalidez por Passageiro	R\$ 10.000,00		R\$ 116,05
Kit Gás	Não contratada		R\$ 0,00
Carga e descarga	Não contratada		R\$ 0,00
Perda de Faturamento	Não contratada		R\$ 0,00
Aparelho de som	Não contratada		R\$ 0,00
Aparelho de som com DVD	Não contratada		R\$ 0,00
Kit auto falantes e similares	Não contratada		R\$ 0,00
Carroceria	Não Disponível		R\$ 0,00
Kit hidráulico de basculamento	Não contratada		R\$ 0,00
Roll on/Roll off	Não contratada		R\$ 0,00
Unidade refrigerada/Ar condicionado	Não contratada		R\$ 0,00
Elevador/Plataforma de carga	Não contratada		R\$ 0,00
Guincho elétrico/mecânico	Não contratada		R\$ 0,00
Outros equipamentos	Não contratada		R\$ 0,00
Unidade frigorífica	Não contratada		R\$ 0,00
Guindaste tipo MUNCK	Não contratada		R\$ 0,00
Prêmio Líquido Total			R\$ 8.675,07

*Valor Referenciado (VMR): refere-se ao valor de mercado referenciado do veículo que corresponde a 100,00% do valor constante na tabela FIPE-USP. Se esta tabela for extinta, será utilizada como substituta a tabela da revista ou jornal de maior circulação na região de domicílio do segurado, devendo prevalecer a que for mais benéfica ao segurado.

Corretora	Telefone	Data da Impressão	Data de Referência	Data da Última Atualização	Hora	Folha
617482 CRESOL ADMR E CORR DE SEGS LTDA	(46)3055-2400	04/07/2017	04/07/2017	04/07/2017	10:10:11	1 / 3

Franquias (R\$)

Descrição	Utilitário Carga VMR	
Casco	2.787,05 (REDUZIDA)	
Vidros	Para-brisa	R\$ 300,00
	Viga	R\$ 300,00
	Lateral	R\$ 150,00
	Faro convencional	R\$ 250,00
	Faro xenon/led	R\$ 380,00
	Faro auxiliar/milha	R\$ 220,00
	Lanterna convencional	R\$ 180,00
	Lanterna auxiliar	R\$ 200,00
	Lanterna led	R\$ 210,00
	Retrovisor interno	R\$ 180,00
Retrovisor externo	R\$ 250,00	

Serviços (Tipo)

Descrição	Utilitário Carga VMR
Vidros	Completo
Logomarca	Não possui
Assistência 24 horas	Completa
KM de Reboque	200 km(padrão) + 100 km(adicional) = 300 KM

Condições Especiais

Descrição	Utilitário Carga VMR
Tipo de oficina para reparo	Rede Referenciada e Livre escolha
Tipo de peça para reparo	Novas originais

Pagamento

Utilitário Carga VMR									
Primeira parcela à vista									
Débito	Custo Emissão: R\$ 0,00		IOF: 7,38%		Ficha	Custo Emissão: R\$ 0,00		IOF: 7,38%	
	Parcela (R\$)	Juros (%)	Total (R\$)		Parcela (R\$)	Juros (%)	Total (R\$)		
	9.315,28	Sem Juros	9.315,28	1	9.315,28	Sem Juros	9.315,28		
2	4.657,58	Sem Juros	9.315,28	2	4.657,58	Sem Juros	9.315,28		
3	3.105,03	Sem Juros	9.315,28	3	3.105,03	Sem Juros	9.315,28		
4	2.328,76	Sem Juros	9.315,28	4	2.328,76	Sem Juros	9.315,28		
5	1.863,01	Sem Juros	9.315,28	5	1.993,41	7,00	9.987,35		
6	1.562,47	Sem Juros	9.315,28	6	1.889,10	8,80	10.135,02		
7	1.513,00	13,70	10.591,49	7	1.532,93	15,20	10.731,23		
8	1.351,82	16,10	10.815,03	8	1.372,77	17,90	10.982,73		
9	1.248,17	20,60	11.234,25	9	1.269,90	22,70	11.429,86		
10	1.148,48	23,90	11.485,74	10	1.171,77	25,80	11.718,64		
11	1.067,79	26,10	11.748,59	11	---	---	---		
12	1.000,51	26,80	12.007,41	12	---	---	---		

Corretora	Telefone	Data de Impressão	Data de Referência	Data da Última Atualização	Hora	Folha
617482 CRESOL ADMR E CORR DE SEGS LTDA	(46)3055-2400	04/07/2017	04/07/2017	04/07/2017	10:10:11	2 / 3

000069

Questionário Bom Risco

- Existe algum condutor do veículo na faixa etária de 18 a 25 anos?
R: B. Não
- Todos os condutores são funcionários?
R: A. Sim
- O veículo é utilizado para prestação de serviços a terceiros?
R: A. Não. Exclusivamente para atividade do próprio segurado.
- Quais as cargas transportadas, habitualmente ou esporadicamente, pelo veículo segurado?
R: 03. Alimento - Grão, açúcar, café, erva e tempero
- Qual é a região de circulação mais frequente?
R: A. Municípios e arredores até 100 km do CEP informado
- O veículo segurado dispõe de estacionamento ou garagem fechada, própria ou alugada, quando não está em serviço?
R: B. Não

Observações

Cotação válida até 11/07/2017. Sua aceitação e prêmio podem sofrer alterações mediante recebimento de novos dados ou novas cotações realizadas. A contratação pode ser realizada até a data de validade da cotação.

Para contratação do seguro é obrigatório o preenchimento e envio da proposta de seguro. Este documento não é válido para emissão da apólice de seguro.

É fundamental que o segurado tenha conhecimento das cláusulas: "Cláusula de risco não contratado do Questionário Bom Risco" e "Cláusula de participação proporcional de responsabilidade do Questionário Bom Risco", constante nas condições gerais.

O registro deste plano na SUSEP não implica, por parte da Autarquia, incentivo ou recomendação à sua comercialização.

Diferenciais*	Utilitário Carga VMR
Reposição do veículo por valor fixo durante toda a vigência	Não se aplica
Desconto na franquia contratando despesas extras	Disponível
Possível isenção de franquia quando o segurado não for culpado pelo sinistro	Disponível
5 opções de franquia para o casco	Disponível

* Consulte todos os detalhes e limites nas condições gerais e guias de serviços, disponíveis no site da Tokio Marine

Referências							
T0483C2000RPN0000D000S773000LR97N20170627Vb0820170627Vb0F674890CT18060UACB99MC000FRQ617482NHCORUE42716799920SE0000SCC0000DT071704180407U11							
Telefones Úteis		SAC		SAC - Deficiente Auditivo e de Fala		Disque Fraude	
Central de Atendimento		0800 703 9000		0800 770 1523		0800 707 6060	
07 TOKIO(86546)						Ouvidoria	
						0800 449 0000	
C		Telefone	Data da Impressão	Data de Referência	Data da Última Atualização	Hora	Folha
617482 CRESOL ADMR E CORR DE SEGS LTDA		(46)3055-2400	04/07/2017	04/07/2017	04/07/2017	10:10:12	3 / 3



PORTO SEGURO

ORÇAMENTO DE SEGURO DE AUTOMÓVEL

Número: 9904773/6 Realizado: 29/05/2017 Item: 1
 Emitido: 29/05/2017
 Estudo: Sususp: L10JZJ - CRESOL ADMR & CORR DE SEGS LTDA Solicitante: 161566/2017
 Segurado: PREFEITURA MUNICIPAL DE CRUZ MACHADO Cod. (RIFE): Fab.: 2014 Mod.: 2015 4 Portas Diesel
 Veículo: 02509 - RENAULT MASTER FURGÃO 2.3 16V DCI Tipo de cálculo: ANUAL
 Vigência: 07/07/2017 a 07/07/2018 (365 dias)
 Tipo Oper.: APOLICE NOVA E/CU RENOVAÇÃO

Renova - Sucursal: 7 Apólice: 557.585/5

Importâncias Seguradas (Reais)		Cl. Localiz. :	
Valor Segurado:	85,010.00	Cl. Localiz. :	94
Acessorios:	NÃO CONTRATADO	Categ. Auto:	11 AMBULANCIA
Equip. Esp.:	NÃO CONTRATADO	Uso:	1 COMPRENSIVA
Carrocaria:	NÃO CONTRATADO	Cobertura:	3
D.M (n.99):	100,000.00	Cl. Franquia:	3
D.C (n.99):	100,000.00	Bonus Unico:	3
APP-Morte/Invalidez/D.M.H.:	10,000.00	Nro Passag.:	94
Cambio Automatico:	Nao	Categ. RCF:	
Kit Gas:	Veiculo nao possui este equipamento		

O VALOR DETERMINADO PARA O VEICULO SE ENCONTRA FORA DOS LIMITES PRATICADOS PELO MERCADO. ALERTAMOS QUE ESTE VALOR ESTARA SUJEITO A ANALISE E PODERA SER SOLICITADO EVENTUAL VISTORIA PREVIA PARA O VEICULO.
 FORAM OFERECIDAS AO SEGURADO DUAS OPCOES PARA A CONTRATAÇÃO DO SEU SEGURO: VALOR DE MERCADO REFERENCIADO E VALOR DETERMINADO. A OPCAO ESCOLHIDA FOI INDENIZACAO POR VALOR DETERMINADO R\$ 85,010.00.

Cláusulas e Prêmios

Cláusulas e Prêmios	Valor
034-BASICO ASSISTENCIA 400 KM/ SERVICOS A RESIDENCIA *GRATUITA	Gratuita
071-DANOS AOS VIDROS	Gratuita
- Franquia Para-Brisa/Traseiro : R\$ 194.99	
- Franquia Vidros Laterais : R\$ 54.00	
- Limite maximo de indenizacao do vidro por reparo: R\$ 20.000,00	

Atenção aos Avisos

Cobertura de Dano Moral não contratada.
 Na ocorrência de sinistro deverá ser apresentado o certificado do curso para condução de ambulâncias.
 Na garantia de Acidentes Pessoais por Passageiro, o Valor Máximo contratado é considerado por passageiro até o limite de lotação do veículo. Além disso, inclui cobertura para despesas médico-hospitalares decorrentes de acidentes envolvendo o veículo segurado.
 Em caso de locação de veículo deverão ser obedecidas as condições de contratação da locadora.
 De acordo com os dados informados neste orçamento foi identificado que não há necessidade de realização de vistoria prévia, caso ocorra alguma alteração ao será validada na transmissão da proposta.
 Frezado corretor, o risco está sujeito a análise a cada nova alteração do Orçamento/Proposta.
 Orçamento realizado com análise no que tange a pendências financeiras para os CPF's informados. Os demais itens do risco serão analisados após o protocolo da proposta na Cia.

Prêmios Automóvel (Reais)	50% da Obrigatória:	Franquias (Reais)
Casco:	2,511.77	6,297.00
Acessorios:	0.00	0.00
D.M:	252.03	0.00
D.C:	49.72	0.00
A.F.P.:	16.58	1,000.00
Clau:	0.00	0.00
Liqu:	2,830.10	

Pagamentos (Reais)

Pagamentos (Reais)	Valor
A VISTA CHEQUE	2,830.10
1+1 CHEQUE	1,415.05
1+2 CHEQUE	943.37
1+3 CHEQUE	707.53
1+4 CHEQUE	566.02
1+5 CHEQUE	471.68
1+6 CHEQUE	404.30
1+7 CHEQUE	353.76
1+8 CHEQUE	314.46

Vantagens

Socorro Mecânico Básico: guincho, assistência de falha mecânica, elétrica, pane seca (falta de combustível), serviço de chaveiro e troca de pneus. Limites e exclusões nas Condições Gerais do seguro
 Cobertura para Danos aos Vidros do Veículo: 2 reposições de vidro durante a vigência da Apolice
 Cobertura de danos aos vidros. *Verifique as garantias, limites e exclusões nas Condições Gerais do Seguro
 Desconto de 25% na franquia limitado a R\$ 500,00 ou 7 dias de carro extra, em sinistro parcial indenizável, com reparo em oficina particular referenciada. Não havendo oficina particular referenciada até 100km do local do evento ou cidade de domicílio, o desconto será concedido em oficina livre escolha na distância mencionada.
 RENOVAÇÃO



Cotação de Seguro Automais On-Line - 215

000071

CNPJ: 61.074.175/0001-38

Versão de cálculo: 1701702.177

Dados do Seguro Vigência: das 24 horas do dia 07/07/2017 até às 24 horas do dia 07/07/2018

Orçamento: 54289032299664962 Data da Cotação: 04/07/2017 Validade Cotacão: 19/07/2017 Tipo Cálculo: Anual

Segurado: PREFEITURA MUNICIPAL DE CRUZ MACHADO CPF/CNPJ: 76.339.688/0001-09 Tipo Pessoa: Jurídica

Banco de Maior Relacionamento: 001 - BANCO DO BRASIL S.A.

Telefones do Segurado

Comercial: (42) - 35541222

Dados do Veículo Nro.Item: 1

Veículo: 54; 7; 24 PC140310 RENAULT MASTER FURGAO L1H1 2.3DCI 16V Dies. 3p

Ano Fabricação / Ano Modelo: 2014 / 2015 0Km: Não

Valor da Nota Fiscal: 0,00

Nível Blindagem:

Tipo de Seguro: Ren. outra seguradora sem sinistro

Uso: 33 - Ambulância Categoria Tarifária: 94 - Ambulância

Qtde. Passageiros: 3 Chassi Remarcado: Não Bônus: Classe 3

Chassi: 93YMAF4MAFJ302629

Ren. Próp. Corretor: Não Modalidade: Valor de Mercado Referenciado

Tabela de Referência: FIPE (www.fipec.org.br) (025196-8) Fator de Ajuste: 100%

Nro. Processo Suscep Automóvel 15414.100326/2004-83 SubProduto: Automais On-Line

Questionário de Avaliação de Risco

- CEP do local onde o veículo pormoita: - 84620-000 Cidade: CRUZ MACHADO UF: PR

- O veículo segurado possui dispositivo anti-furto, rastreador, bloqueador ou localizador instalado e ativado?: 2 - Não

Relação do Segurado com o Proprietário Legal do Veículo: 10 - Próprio; proprietário ou sócio

- Veículo esta Alienado ou com Leasing: 2 - Não

Coberturas	Lím. Máx. Inden. - R\$	Prêmio - R\$
Casco - Colisão, Incêndio, Roubo e Furto	Valor de Mercado	15.307,07
RCF - Danos Materiais	100.000,00	730,42
RCF - Danos Corporais	100.000,00	748,99
RCF - Objetos Transportados	Gratuita	0,00
RCF - Danos Morais / Estéticos	10.000,00	47,91
Assistência básica	Gratuita	0,00
Vidros Básico	Contratada	101,48

Franquia(s)	Valor - R\$
Casco: Reduzida	6.855,05
Pára-brisa / Traseiro	300,00

Prêmios	Encargos:	Custo:	IOF:	Prêmio Total:
Prêmio Líquido:	0,00	0,00	0,00	16.935,87

Formas de Pagamento				
1 FCA	16.935,87	1 FCA + 4 Débitos (sem juros)	3.387,19	CR - 8 parc (Com Juros) 2.380,54
1 FCA + 1 ficha	8.467,93	1 FCA + 5 Débitos (sem juros)	2.822,67	CR - 9 parc (Com Juros) 2.150,82
1 FCA + 2 fichas	5.645,29	1 FCA + 6 Débitos	2.676,11	CR - 10 parc (Com Juros) 1.967,60
1 FCA + 3 fichas	4.233,96	1 FCA + 7 Débitos	2.380,54	1 Deb CC à vista* 16.935,87

000072

1 FCA + 4 Fichas	3.624,26	1 FCA + 8 Débitos	2.150,82	1 Deb CC à vista + 1 Deb CC*	8.467,93
1 FCA + 5 Fichas	3.070,73	1 FCA + 9 Débitos	1.967,60	1 Deb CC à vista + 2 Deb CC*	5.645,29
1 FCA + 6 Fichas	2.676,11	CR - 1 parc (Sem Juros)	16.935,87	1 Deb CC à vista + 3 Deb CC*	4.233,96
1 FCA + 7 Fichas	2.380,54	CR - 2 parc (Sem Juros)	8.467,93	1 Deb CC à vista + 4 Deb CC*	3.387,19
1 FCA + 8 Fichas	2.150,82	CR - 3 parc (Sem Juros)	5.645,29	1 Deb CC à vista + 5 Deb CC*	2.822,67
1 FCA + 9 Fichas	1.967,60	CR - 4 parc (Sem Juros)	4.233,96	1 Deb CC à vista + 6 Deb CC*	2.676,11
1 FCA + 1 Débito	8.467,93	CR - 5 parc (Sem Juros)	3.387,19	1 Deb CC à vista + 7 Deb CC*	2.380,54
1 FCA + 2 Débitos	5.645,29	CR - 6 parc (Sem Juros)	2.822,67	1 Deb CC à vista + 8 Deb CC*	2.150,82
1 FCA + 3 Débitos	4.233,96	CR - 7 parc (Com Juros)	2.676,11	1 Deb CC à vista + 9 Deb CC*	1.967,60

CP20CD15FX00000674891701702-03359999

Desconto Promocional: 0%

Nº da Cobertura Provisória:

Cobertura de Vidros: S

Empresa: 2 - AUTOGLASS

GLOSSÁRIO:

- Principal Condutor: pessoa indicada na proposta como tal, devidamente habilitada, cujas características determinam o cálculo do prêmio e que utiliza o veículo segurado 3 (três) ou mais dias por semana. Caso existam mais de um condutor nesta condição, será definido Principal Condutor sempre o de menor idade.

- Condutor Eventual: pessoa habilitada menor de 26 anos indicada na proposta de seguro, que residindo com o Segurado e/ou Principal Condutor possa dirigir o veículo segurado no máximo 2 (dois) dias por semana. Ou ainda, filho(s) ou funcionários (s), não residente (s), habilitado (s) e menor (es) de 26 anos que possa (m) utilizar o veículo segurado no máximo 2 (dois) dias na semana.

- Uso comercial: É a utilização do veículo, no mínimo, dois dias da semana, para visitar clientes e/ou fornecedores ou prestar serviços a terceiros ou utilizados no transporte remunerado de pessoas e/ou carga ou transporte/entrega de mercadorias, alimentos, etc., e ainda veículos logotipados ou com pintura especial de empresa.

- Garagem/Estacionamento: é o local fechado, coberto ou não, que tenha portão ou grade para acesso, não sendo necessário estar fisicamente ligado ao domicílio ou local de trabalho.

Admite-se ainda como garagem/estacionamento condomínios ou ruas fechadas que mantenham no seu acesso vigilância permanente.

- IMPORTANTE: Caso seja identificado informações incorretas no questionário de perfil, deverá solicitar imediatamente ao seu Corretor a correção dos dados.

BENEFÍCIOS E SERVIÇOS MAPFRE SEGUROS

Contratando o seguro de automóvel da MAPFRE Seguros, você terá diversos serviços e benefícios.

Veja, a seguir, alguns deles:

**SELO DE QUALIDADE**

Indenização, em até 5 dias úteis, em caso de sinistro de indenização integral, após entrega de toda documentação solicitada, livre e desembaraçada de ônus, dívida ou pendência financeira ou devolução do prêmio pago, deduzido dos impostos.

**P.A.R.E**

Posto de Atendimento Rápido Especializado, com exclusiva estrutura automotiva, onde o Segurado pode realizar vistoria prévia, efetuar aviso de sinistro, peritagem do seu veículo e ainda obter a liberação dos reparos e do carro reserva (em casos de colisões de pequeno e médio porte).

CARRO RESERVA



Quando for contratada esta cobertura, o Segurado terá direito de utilizá-la caso ele seja terceiro em outra Seguradora e desde que o valor dos reparos ultrapasse a franquia de casco estipulada na apólice. Além disso, quando contratadas as coberturas de Casco, RCF-V e APO elas serão estendidas ao carro reserva, durante o período de sua utilização.



DANOS CAUSADOS EXCLUSIVAMENTE À PINTURA

Cobertura para danos causados exclusivamente à pintura (deduzindo-se a franquia).



AUTOMAIS CASA

O segurado, pessoa física, que contratar o seguro de automóvel da MAPFRE, ganha assistência para sua residência. A assistência garante mão de obra para os seguintes serviços: Hidráulica, elétrica, desentupimento, chaveiro, quebra galho e serviço de conexão telefônica.



AUTOGLASS

Serviços gratuitos para veículo de passeio: regulagem de faróis, cristalização dos vidros: lubrificação das canaletas, instalação de aparelhos de CD player e alto-falantes adquiridos nas lojas da Autoglass.

- Leia sempre as Condições Gerais e consulte seu Corretor.
- Este estudo é apenas informativo, não aceito como proposta.
- Valores expressos em Reais.
- *Havendo alteração de tarifa dentro do período de validade desta cotação, os prêmios deste orçamento serão a ela ajustados se houver recálculo do seguro com alteração dos dados do risco.*
- A quantidade de parcelas poderá variar conforme data de pagamento escolhida na faturação do seguro e término de vigência da apólice.

Ouvidoria
0800 775 1079
0800 962 7373 Deficiente auditivo ou de fala
De segunda-feira à sexta-feira, das 8:00h às 18:00h (exceto feriados)

Dados do Corretor:

05252-1-10

Código interno e nome: 32299 CRESOL ADMR E CORRETORA DE SEG

CPF/CNPJ: 09.260.276/0001-83

Código SUSEP: 00000100617482

Telefone: 0046 30552400

Endereço completo: AV GENERAL OSORIO, 427, CANGO, FRANCISCO BELTRAO, PR, 85604240



Prefeitura Municipal de Cruz Machado

Av. Vitória 129 Cruz Machado PR CEP: 84.620-000

CNPJ/MF: 76.339.688/0001-09

Insc. Est.: Isento

Fone /Fax: (042) 3554-1222

000074

Cruz Machado, 27 de Junho de 2017.

Solicitação: 01/2017 Seguro Frota

Órgão Requisitante: Departamento de Administração

Venho por meio deste solicitar a Contratação de uma Empresa Especializada para Prestação de Serviços de Seguros de Veículos Tipo **RCO (Seguro de Responsabilidade Civil Obrigatória), Seguro de Automóvel, Seguro de RCF (Responsabilidade Civil Facultativa) e Seguro APP (Acidentes Pessoais Passageiros) por Passageiros; Seguro para Danos corporais e ou Materiais Causados à Passageiros; Seguro de Responsabilidade Civil para Danos Causados a Terceiros (Danos Materiais e Danos Corporais); Acidentes Pessoais para Condutores Cobradores, Funcionários em Serviço e ou Guia Turístico por (Morte Acidental, Invalidez Permanente), Cobertura nos casos de incêndio, colisão e roubo, assistência 24 horas para os respectivos veículos e seus ocupantes em todo o território nacional**, para Veículos tipo Ônibus; Micro Ônibus, Van/Ambulância, Automóveis e Caminhonetes da Frota Municipal pertencentes a Secretaria de Transporte Escolar, Secretaria de Saúde, Secretaria de Administração, Secretaria de Assistência Social, e Secretaria de Educação da Prefeitura Municipal de Cruz Machado, para viagens municipais, intermunicipais e interestaduais.

Devem ser obedecidas as seguintes condições especiais:

- A) Seguro, sem exigibilidade de confirmação do perfil do Condutor e Passageiros, incluindo cursos de operação e condução;
- B) Franquia Normal Obrigatória que não reduz nem aumenta o Valor do Prêmio.

Vigência da Apólice: 12 (Doze Meses), contado a partir da assinatura do contrato, podendo ser prorrogada a critério da Administração Municipal conforme Art. 57 inciso II da Lei 8.666/93

Forma de Pagamento: O Prêmio para o total de veículos segurados será pago em até 15 (Quinze) Dias após a Contratação.

Quantidade Prevista de Veículos:

Compreende o objeto da presente licitação, os seguintes itens:

Setor	Item	Qtd	UN	Nome da Seguradora e classe de bônus atual	Descrição	Marca	Valor Unit	Valor Total
Transporte Escolar	I	I	UN		Seguro para Ônibus Scania/MPolo Paraiso R AnoF/AnoMod.: 2010 - 46 Passageiros + Motorista, 380CV; Combustível: Diesel; Placa: ABT - 7711; Chassi - 9BSK6X200A3662374; Cor: Prata. Coberturas mínimas: Colisão Incêndio e Roubo - Valor de Referência: 110% da Tabela Fipe; RCO - Responsabilidade Civil Obrigatória - A) Danos Materiais E Corporais (Passageiro) R\$ 3.611.072,00 Valor Exigido pela ANTT; B) Danos Materiais - Terceiro Não Transportado R\$ 200.000,00;			

190
1836
0018



Prefeitura Municipal de Cruz Machado

Av. Vitória 129 Cruz Machado PR CEP: 84.620-000

CNPJ/MF: 76.339.688/0001-09

Insc. Est.: Isento

Fone /Fax: (042) 3554-1222

000075

					<p>C) Danos Corporais - Terceiro Não Transportado R\$ 200.000,00; D) Acidentes Pessoais De Condutor - Morte R\$ 60.000,00; E) Acidentes Pessoais De Condutor - Invalidez R\$ 60.000,00; F) Acidentes Pessoais De Passageiros Morte e Invalidez R\$60.000,00; G) Despesas Médicos Hospitalares D.M.H – Condutor, Funcionário, Passageiro e Outros R\$ 60.000,00 Assistência 24 horas, com isenção de Franquia: - Para guincho e Táxi/Ônibus: 600 km; - Serviços de hospedagem por passageiro. Assistência de Vidros, com isenção de Franquia; - Cobertura para toda área envidraçada do veículo, incluindo reparos de trincas e/ou substituições e retrovisores. Cobertura total para Faróis e lanternas, com isenção de Franquia. Questionário: Sem Perfil.</p>		
Transporte Escolar	2	1	UN		<p>Seguro para Ônibus Volvo/B10M 6x2 AnoF/AnoMod.: 1995/1996 – 47 Passageiros + Motorista, 310CV; Combustível: Diesel; Placa: NBC - 6748; Chassi – 9BV1MKC10SE314194; Cor: Branca. Coberturas mínimas: Colisão Incêndio e Roubo - Valor de Referência: 110% da Tabela Fipe; RCO - Responsabilidade Civil Obrigatória – A) Danos Materiais E Corporais (Passageiro) R\$ 3.611.072,00 Valor Exigido pela ANTT; B) Danos Materiais - Terceiro Não Transportado R\$ 200.000,00; C) Danos Corporais - Terceiro Não Transportado R\$ 200.000,00; D) Acidentes Pessoais De Condutor - Morte R\$ 60.000,00; E) Acidentes Pessoais De Condutor - Invalidez R\$ 60.000,00; F) Acidentes Pessoais De Passageiros Morte e Invalidez R\$60.000,00; G) Despesas Médicos Hospitalares D.M.H – Condutor, Funcionário, Passageiro e Outros R\$ 60.000,00 Assistência 24 horas, com isenção de Franquia: - Para guincho e Táxi/Ônibus: 600 km; - Serviços de hospedagem por passageiro. Assistência de Vidros, com isenção de Franquia; - Cobertura para toda área envidraçada do veículo, incluindo</p>		

1800
e

44
e

1836
0019



Prefeitura Municipal de Cruz Machado

Av. Vitória 129 Cruz Machado PR CEP: 84.620-000

CNPJ/MF: 76.339.688/0001-09

Insc. Est.: Isento

Fone /Fax: (042) 3554-1222

				reparos de trincas e/ou substituições e retrovisores. Cobertura total para Faróis e lanternas, com isenção de Franquia. Questionário: Sem Perfil.		
Transporte Escolar	3	1	UN	Seguro para Ônibus M.Benz/Of 1318 AnoF/AnoMod.: 1988/1989 - 41 Passageiros + Motorista, 177CV; Combustível: Diesel; Placa: ACH - 8169; Chassi - 9BM384088JB829582; Cor: Branca. Coberturas mínimas: Colisão Incêndio e Roubo - Valor de Referência: 110% da Tabela Fipe; RCO - Responsabilidade Civil Obrigatória - A) Danos Materiais E Corporais (Passageiro) R\$ 3.611.072,00 Valor Exigido pela ANTT; B) Danos Materiais - Terceiro Não Transportado R\$ 200.000,00; C) Danos Corporais - Terceiro Não Transportado R\$ 200.000,00; D) Acidentes Pessoais De Condutor - Morte R\$ 60.000,00; E) Acidentes Pessoais De Condutor - Invalidez R\$ 60.000,00; F) Acidentes Pessoais De Passageiros Morte e Invalidez R\$60.000,00; G) Despesas Médicos Hospitalares D.M.H - Condutor, Funcionário, Passageiro e Outros R\$ 60.000,00 Assistência 24 horas , com isenção de Franquia: - Para guincho e Táxi/Ônibus: 600 km; - Serviços de hospedagem por passageiro. Assistência de Vidros , com isenção de Franquia; - Cobertura para toda área envidraçada do veículo, incluindo reparos de trincas e/ou substituições e retrovisores. Cobertura total para Faróis e lanternas, com isenção de Franquia. Questionário: Sem Perfil.		
Transporte Escolar	4	1	UN	Seguro para Ônibus Ford 1618 AnoF/AnoMod.: 1997/1997 - 44 Passageiros + Motorista, 184CV; Combustível: Diesel; Placa: ANS - 0033; Chassi - 9BFYTAB8VDB65775; Cor: Branca. Coberturas mínimas: Colisão Incêndio e Roubo - Valor de Referência: 110% da Tabela Fipe; RCO - Responsabilidade Civil Obrigatória - A) Danos Materiais E Corporais (Passageiro) R\$ 3.611.072,00 Valor Exigido pela ANTT;		

e

35
321836
0020

146

1836
0021



Prefeitura Municipal de Cruz Machado

Av. Vitória 129 Cruz Machado PR CEP: 84.620-000

CNPJ/MF: 76.339.688/0001-09

Insc. Est.: Isento

Fone /Fax: (042) 3554-1222

<p>14618360021</p>					<p>B) Danos Materiais - Terceiro Não Transportado R\$ 200.000,00; C) Danos Corporais - Terceiro Não Transportado R\$ 200.000,00; D) Acidentes Pessoais De Condutor - Morte R\$ 60.000,00; E) Acidentes Pessoais De Condutor - Invalidez R\$ 60.000,00; F) Acidentes Pessoais De Passageiros Morte e Invalidez R\$60.000,00; G) Despesas Médicos Hospitalares D.M.H – Condutor, Funcionário, Passageiro e Outros R\$ 60.000,00 Assistência 24 horas, com isenção de Franquia: - Para guincho e Táxi/Ônibus: 600 km; - Serviços de hospedagem por passageiro. Assistência de Vidros, com isenção de Franquia; - Cobertura para toda área envidraçada do veículo, incluindo reparos de trincas e/ou substituições e retrovisores. Cobertura total para Faróis e lanternas, com isenção de Franquia. Questionário: Sem Perfil.</p>			
<p>SAÚDE</p> <p>160</p> <p>1836</p> <p>00 22</p>	5	1	UN		<p>Seguro para Ônibus Marcopolo Volare W9 ON AnoF/AnoMod.: 2014/2014 – 33 Passageiros + Motorista, 165CV; Combustível: Diesel; Placa: AYI - 3983; Chassi – 93PB40N31EC052148; Cor: Branca. Coberturas mínimas: Colisão Incêndio e Roubo - Valor de Referência: 110% da Tabela Fipe; RCO - Responsabilidade Civil Obrigatória – A) Danos Materiais E Corporais (Passageiro) R\$ 3.611.072,00 Valor Exigido pela ANTT; B) Danos Materiais - Terceiro Não Transportado R\$ 200.000,00; C) Danos Corporais - Terceiro Não Transportado R\$ 200.000,00; D) Acidentes Pessoais De Condutor - Morte R\$ 60.000,00; E) Acidentes Pessoais De Condutor - Invalidez R\$ 60.000,00; F) Acidentes Pessoais De Passageiros Morte e Invalidez R\$60.000,00; G) Despesas Médicos Hospitalares D.M.H – Condutor, Funcionário, Passageiro e Outros R\$ 60.000,00 Assistência 24 horas, com isenção de Franquia: - Para guincho e Táxi/Ônibus: 600 km; - Serviços de hospedagem por passageiro. Assistência de Vidros, com isenção de Franquia; - Cobertura para toda área envidraçada do veículo, incluindo</p>			



Prefeitura Municipal de Cruz Machado

Av. Vitória 129 Cruz Machado PR CEP: 84.620-000

CNPJ/MF:76.339.688/0001-09

Insc. Est.: Isento

Fone /Fax: (042) 3554-1222

000078

				reparos de trincas e/ou substituições e retrovisores. Cobertura total para Faróis e lanternas, com isenção de Franquia. Questionário: Sem Perfil.			
SAÚDE	6	1	UN	Seguro para Ônibus Marcopolo Volare W9 ON AnoF/AnoMod.: 2014/2014 – 33 Passageiros + Motorista, 165CV; Combustível: Diesel; Placa: AZR - 8099; Chassi – 93PB40N31EC052440; Cor: Branca. Coberturas mínimas: Colisão Incêndio e Roubo - Valor de Referência: 110% da Tabela Fipe; RCO - Responsabilidade Civil Obrigatória – A) Danos Materiais E Corporais (Passageiro) R\$ 3.611.072,00 Valor Exigido pela ANTT; B) Danos Materiais - Terceiro Não Transportado R\$ 200.000,00; C) Danos Corporais - Terceiro Não Transportado R\$ 200.000,00; D) Acidentes Pessoais De Condutor - Morte R\$ 60.000,00; E) Acidentes Pessoais De Condutor - Invalidez R\$ 60.000,00; F) Acidentes Pessoais De Passageiros Morte e Invalidez R\$60.000,00; G) Despesas Médicos Hospitalares D.M.H – Condutor, Funcionário, Passageiro e Outros R\$ 60.000,00 Assistência 24 horas , com isenção de Franquia: - Para guincho e Táxi/Ônibus: 600 km; - Serviços de hospedagem por passageiro. Assistência de Vidros , com isenção de Franquia: - Cobertura para toda área envidraçada do veículo, incluindo reparos de trincas e/ou substituições e retrovisores. Cobertura total para Faróis e lanternas, com isenção de Franquia. Questionário: Sem Perfil.			
SAÚDE	7	1	UN	Seguro para Ônibus Marcopolo Volare W8 ON AnoF/AnoMod.: 2008/2009 – 22 Passageiros + Motorista, 150CV; Combustível: Diesel; Placa: ABI - 3355; Chassi – 93PB12E3P9C028267; Cor: Azul. Coberturas mínimas: Colisão Incêndio e Roubo - Valor de Referência: 110% da Tabela Fipe; RCO - Responsabilidade Civil Obrigatória – A) Danos Materiais E Corporais (Passageiro) R\$ 3.611.072,00 Valor Exigido pela ANTT; B) Danos Materiais - Terceiro Não			



Prefeitura Municipal de Cruz Machado

Av. Vitória 129 Cruz Machado PR CEP: 84.620-000

CNPJ/MF: 76.339.688/0001-09

Insc. Est.: Isento

Fone /Fax: (042) 3554-1222

<p>1001 3000 938,1</p>					<p>Transportado R\$ 200.000,00; C) Danos Corporais - Terceiro Não Transportado R\$ 200.000,00; D) Acidentes Pessoais De Condutor - Morte R\$ 60.000,00; E) Acidentes Pessoais De Condutor - Invalidez R\$ 60.000,00; F) Acidentes Pessoais De Passageiros Morte e Invalidez R\$60.000,00; G) Despesas Médicos Hospitalares D.M.H – Condutor, Funcionário, Passageiro e Outros R\$ 60.000,00 Assistência 24 horas, com isenção de Franquia: - Para guincho e Táxi/Ônibus: 600 km; - Serviços de hospedagem por passageiro. Assistência de Vidros, com isenção de Franquia; - Cobertura para toda área envidraçada do veículo, incluindo reparos de trincas e/ou substituições e retrovisores. Cobertura total para Faróis e lanternas, com isenção de Franquia. Questionário: Sem Perfil.</p>
<p>101 1836 0025</p>	<p>SAÚDE</p>	<p>8</p>	<p>1</p>	<p>UN Água Corretora de Seguros (Porto Seguro) Bonus 10</p>	<p>Seguro para Ônibus Marcopolo Volare V8 MO AnoF/AnoMod.: 2008/2008 – 16 Passageiros + Motorista, 115CV; Combustível: Diesel; Placa: ABI - 4466; Chassi – 93PB27G308C024912; Cor: Branca. Coberturas mínimas: Colisão Incêndio e Roubo - Valor de Referência: 110% da Tabela Fipe; RCO - Responsabilidade Civil Obrigatória – A) Danos Materiais E Corporais (Passageiro) R\$ 3.611.072,00 Valor Exigido pela ANTT; B) Danos Materiais - Terceiro Não Transportado R\$ 200.000,00; C) Danos Corporais - Terceiro Não Transportado R\$ 200.000,00; D) Acidentes Pessoais De Condutor - Morte R\$ 60.000,00; E) Acidentes Pessoais De Condutor - Invalidez R\$ 60.000,00; F) Acidentes Pessoais De Passageiros Morte e Invalidez R\$60.000,00; G) Despesas Médicos Hospitalares D.M.H – Condutor, Funcionário, Passageiro e Outros R\$ 60.000,00 Assistência 24 horas, com isenção de Franquia: - Para guincho e Táxi/Ônibus: 600 km; - Serviços de hospedagem por passageiro. Assistência de Vidros, com isenção de Franquia; - Cobertura para toda área envidraçada do veículo, incluindo reparos de trincas e/ou substituições e</p>



Prefeitura Municipal de Cruz Machado

Av. Vitória 129 Cruz Machado PR CEP: 84.620-000

CNPJ/MF: 76.339.688/0001-09

Insc. Est.: Isento

Fone /Fax: (042) 3554-1222

					retrovisores. Cobertura total para Faróis e lanternas, com isenção de Franquia. Questionário: Sem Perfil.			
SAÚDE	9	1	UN	Águia Corretora de Seguros (Porto Seguro) Bonus 10	Seguro para Ambulancia Renault/Master ALLT AMB1 AnoF/AnoMod.: 2015/2016 - 6 Passageiros + Motorista, 130CV; Combustível: Diesel; Placa: AZO - 1248; Chassi - 93YMAFELAGJ774831; Cor: Branca. Coberturas mínimas: Colisão Incêndio e Roubo - Valor de Referência: 110% da Tabela Fipe; RCO - Responsabilidade Civil Obrigatória - A) Danos Materiais E Corporais (Passageiro) R\$ 3.611.072,00 Valor Exigido pela ANTT; B) Danos Materiais - Terceiro Não Transportado R\$ 200.000,00; C) Danos Corporais - Terceiro Não Transportado R\$ 200.000,00; D) Acidentes Pessoais De Condutor - Morte R\$ 60.000,00; E) Acidentes Pessoais De Condutor - Invalidez R\$ 60.000,00; F) Acidentes Pessoais De Passageiros Morte e Invalidez R\$60.000,00; G) Despesas Médicos Hospitalares D.M.H - Condutor, Funcionário, Passageiro e Outros R\$ 60.000,00 Assistência 24 horas , com isenção de Franquia: - Para guincho e Táxi/Ônibus: 600 km; - Serviços de hospedagem por passageiro. Assistência de Vidros , com isenção de Franquia; - Cobertura para toda área envidraçada do veículo, incluindo reparos de trincas e/ou substituições e retrovisores. Cobertura total para Faróis e lanternas, com isenção de Franquia. Questionário: Sem Perfil.			
SAÚDE	10	1	UN	Cresol ADMR e Corretora de Seguros (Porto Seguro) Bonus 10	Seguro para Ambulancia Renault/Master ALLT AMB1 AnoF/AnoMod.: 2014/2015 - 6 Passageiros + Motorista, 130CV; Combustível: Diesel; Placa: AYJ - 7098; Chassi - 93YMAF4MAFJ302629; Cor: Branca. Coberturas mínimas: Colisão Incêndio e Roubo - Valor de Referência: 110% da Tabela Fipe; RCO - Responsabilidade Civil Obrigatória - A) Danos Materiais E Corporais			



Prefeitura Municipal de Cruz Machado

Av. Vitória 129 Cruz Machado PR CEP: 84.620-000

CNPJ/MF: 76.339.688/0001-09

Insc. Est.: Isento

Fone /Fax: (042) 3554-1222

000081

<p>169</p> <p>1836 00 27</p>					<p>(Passageiro) R\$ 3.611.072,00 Valor Exigido pela ANTT; B) Danos Materiais - Terceiro Não Transportado R\$ 200.000,00; C) Danos Corporais - Terceiro Não Transportado R\$ 200.000,00; D) Acidentes Pessoais De Condutor - Morte R\$ 60.000,00; E) Acidentes Pessoais De Condutor - Invalidez R\$ 60.000,00; F) Acidentes Pessoais De Passageiros Morte e Invalidez R\$60.000,00; G) Despesas Médicos Hospitalares D.M.H – Condutor, Funcionário, Passageiro e Outros R\$ 60.000,00 Assistência 24 horas, com isenção de Franquia: - Para guincho e Táxi/Ônibus: 600 km; - Serviços de hospedagem por passageiro. Assistência de Vidros, com isenção de Franquia; - Cobertura para toda área envidraçada do veículo, incluindo reparos de trincas e/ou substituições e retrovisores. Cobertura total para Faróis e lanternas, com isenção de Franquia. Questionário: Sem Perfil.</p>			
<p>SAÚDE</p> <p>1836 00 28</p>	<p>10</p> <p>11</p>	<p>1</p>	<p>UN</p>		<p>Seguro para Ambulancia Renault/Master ALLT AMB1 AnoF/AnoMod.: 2015/2016 – 7 Passageiros + Motorista, 130CV; Combustível: Diesel; Placa: BAG - 8617; Chassi – 93YMAFELEGJ778112; Cor: Branca. Coberturas mínimas: Colisão Incêndio e Roubo - Valor de Referência: 110% da Tabela Fipe; RCO - Responsabilidade Civil Obrigatória – A) Danos Materiais E Corporais (Passageiro) R\$ 3.611.072,00 Valor Exigido pela ANTT; B) Danos Materiais - Terceiro Não Transportado R\$ 200.000,00; C) Danos Corporais - Terceiro Não Transportado R\$ 200.000,00; D) Acidentes Pessoais De Condutor - Morte R\$ 60.000,00; E) Acidentes Pessoais De Condutor - Invalidez R\$ 60.000,00; F) Acidentes Pessoais De Passageiros Morte e Invalidez R\$60.000,00; G) Despesas Médicos Hospitalares D.M.H – Condutor, Funcionário, Passageiro e Outros R\$ 60.000,00 Assistência 24 horas, com isenção de Franquia: - Para guincho e Táxi/Ônibus: 600 km; - Serviços de hospedagem por passageiro.</p>			



000082

Prefeitura Municipal de Cruz Machado

Av. Vitória 129 Cruz Machado PR CEP: 84.620-000

CNPJ/MF: 76.339.688/0001-09

Insc. Est.: Isento

Fone /Fax: (042) 3554-1222

				Assistência de Vidros, com isenção de Franquia; - Cobertura para toda área envidraçada do veículo, incluindo reparos de trincas e/ou substituições e retrovisores. Cobertura total para Faróis e lanternas, com isenção de Franquia. Questionário: Sem Perfil.			
SAÚDE	11 12	1	UN	Seguro para Ambulancia GM/S10 2.8 4X2 RONTAN AMB AnoF/AnoMod.: 2010/2010 - 3 Passageiros + Motorista, 130CV; Combustível: Diesel; Placa: ABI - 6611; Chassi - 9BG124GJ0AC443158; Cor: Branca. Coberturas mínimas: Colisão Incêndio e Roubo - Valor de Referência: 110% da Tabela Fipe; RCO - Responsabilidade Civil Obrigatória - A) Danos Materiais E Corporais (Passageiro) R\$ 3.611.072,00 Valor Exigido pela ANTT; B) Danos Materiais - Terceiro Não Transportado R\$ 200.000,00; C) Danos Corporais - Terceiro Não Transportado R\$ 200.000,00; D) Acidentes Pessoais De Condutor - Morte R\$ 60.000,00; E) Acidentes Pessoais De Condutor - Invalidez R\$ 60.000,00; F) Acidentes Pessoais De Passageiros Morte e Invalidez R\$60.000,00; G) Despesas Médicos Hospitalares D.M.H - Condutor, Funcionário, Passageiro e Outros R\$ 60.000,00 Assistência 24 horas , com isenção de Franquia: - Para guincho e Táxi/Ônibus: 600 km; - Serviços de hospedagem por passageiro. Assistência de Vidros , com isenção de Franquia; - Cobertura para toda área envidraçada do veículo, incluindo reparos de trincas e/ou substituições e retrovisores. Cobertura total para Faróis e lanternas, com isenção de Franquia. Questionário: Sem Perfil.			
SAÚDE	12 13	1	UN	Seguro para Ambulancia Renault/Master ALTECH AMBI AnoF/AnoMod.: 2012/2013 - 6 Passageiros + Motorista, 130CV; Combustível: Diesel; Placa: AVS - 9127; Chassi - 93YADC1H5DJ274221; Cor: Branca. Coberturas mínimas: Colisão Incêndio e Roubo - Valor de Referência: 110% da Tabela Fipe; RCO - Responsabilidade Civil Obrigatória -			

185
185

129

1836
00251836
0030
151



Prefeitura Municipal de Cruz Machado

000083

Av. Vitória 129 Cruz Machado PR CEP: 84.620-000

CNPJ/MF: 76.339.688/0001-09

Insc. Est.: Isento

Fone /Fax: (042) 3554-1222

					<p>A) Danos Materiais E Corporais (Passageiro) R\$ 3.611.072,00 Valor Exigido pela ANTT;</p> <p>B) Danos Materiais - Terceiro Não Transportado R\$ 200.000,00;</p> <p>C) Danos Corporais - Terceiro Não Transportado R\$ 200.000,00;</p> <p>D) Acidentes Pessoais De Condutor - Morte R\$ 60.000,00;</p> <p>E) Acidentes Pessoais De Condutor - Invalidez R\$ 60.000,00;</p> <p>F) Acidentes Pessoais De Passageiros Morte e Invalidez R\$60.000,00;</p> <p>G) Despesas Médicos Hospitalares D.M.H – Condutor, Funcionário, Passageiro e Outros R\$ 60.000,00</p> <p>Assistência 24 horas, com isenção de Franquia: - Para guincho e Táxi/Ônibus: 600 km; - Serviços de hospedagem por passageiro.</p> <p>Assistência de Vidros, com isenção de Franquia; - Cobertura para toda área envidraçada do veículo, incluindo reparos de trincas e/ou substituições e retrovisores. Cobertura total para Faróis e lanternas, com isenção de Franquia.</p> <p>Questionário: Sem Perfil.</p>		
SAÚDE	13	1	UN		<p>Seguro para Ambulancia Renault/Master ROTAN AMB AnoF/AnoMod.: 2004/2004 – 6 Passageiros + Motorista, 86CV; Combustível: Diesel; Placa: ALT - 5962; Chassi – 93YADCRD54J492813; Cor: Branca.</p> <p>Coberturas mínimas: Colisão Incêndio e Roubo - Valor de Referência: 110% da Tabela Fipe;</p> <p>RCO - Responsabilidade Civil Obrigatória –</p> <p>A) Danos Materiais E Corporais (Passageiro) R\$ 3.611.072,00 Valor Exigido pela ANTT;</p> <p>B) Danos Materiais - Terceiro Não Transportado R\$ 200.000,00;</p> <p>C) Danos Corporais - Terceiro Não Transportado R\$ 200.000,00;</p> <p>D) Acidentes Pessoais De Condutor - Morte R\$ 60.000,00;</p> <p>E) Acidentes Pessoais De Condutor - Invalidez R\$ 60.000,00;</p> <p>F) Acidentes Pessoais De Passageiros Morte e Invalidez R\$60.000,00;</p> <p>G) Despesas Médicos Hospitalares D.M.H – Condutor, Funcionário, Passageiro e Outros R\$ 60.000,00</p> <p>Assistência 24 horas, com isenção de Franquia: - Para guincho e Táxi/Ônibus: 600 km; - Serviços de</p>		

151

103
600
30

23

103
600
31



Prefeitura Municipal de Cruz Machado

Av. Vitória 129 Cruz Machado PR CEP: 84.620-000

CNPJ/MF: 76.339.688/0001-09

Insc. Est.: Isento

Fone /Fax: (042) 3554-1222

				hospedagem por passageiro. Assistência de Vidros , com isenção de Franquia; - Cobertura para toda área envidraçada do veículo, incluindo reparos de trincas e/ou substituições e retrovisores. Cobertura total para Faróis e lanternas, com isenção de Franquia. Questionário: Sem Perfil.		
SAÚDE	14 15	1	UN	Seguro para CHEV/SPIN 1.8L AT LTZ AnoF/AnoMod.: 2015/2016 – 7 Passageiros, 108CV; Combustível: FEX ; Placa: BAH - 2839; Chassi 9BGJC75E0GB120985; Cor: Branca. Coberturas mínimas: Colisão Incêndio e Roubo - Valor de Referência: 110% da Tabela Fipe; RCF - Responsabilidade Civil Facultativa – A) Danos Materiais E Corporais (Passageiro) R\$ 200.000,00; B) Danos Materiais - Terceiro Não Transportado R\$ 200.000,00; C) Danos Corporais - Terceiro Não Transportado R\$ 200.000,00; D) Acidentes Pessoais De Condutor - Morte R\$ 60.000,00; E) Acidentes Pessoais De Condutor - Invalidez R\$ 60.000,00; F) Acidentes Pessoais De Passageiros Morte e Invalidez R\$60.000,00; G) Despesas Médicos Hospitalares D.M.H – Condutor, Funcionário, Passageiro e Outros R\$ 60.000,00 Assistência 24 horas , com isenção de Franquia: - Para guincho e Táxi/Ônibus: 600 km; - Serviços de hospedagem por passageiro. Assistência de Vidros , com isenção de Franquia; - Cobertura para toda área envidraçada do veículo, incluindo reparos de trincas e/ou substituições e retrovisores. Cobertura total para Faróis e lanternas, com isenção de Franquia. Questionário: Sem Perfil.		
SAÚDE	15 16	1	UN	Seguro para CHEV/SPIN 1.8L AT LTZ AnoF/AnoMod.: 2016/2017 – 7 Passageiros, 111CV; Combustível: FEX ; Placa: BBF - 6106; Chassi – 9BGJC7520HB168998; Cor: Branca. Coberturas mínimas: Colisão Incêndio e Roubo - Valor de Referência: 110% da Tabela Fipe; RCF - Responsabilidade Civil Facultativa – A) Danos Materiais E Corporais (Passageiro) R\$ 200.000,00; B) Danos Materiais - Terceiro Não		

1836 0032
186

1836 0033
192



Prefeitura Municipal de Cruz Machado

Av. Vitória 129 Cruz Machado PR CEP: 84.620-000

CNPJ/MF:76.339.688/0001-09

Insc. Est.: Isento

Fone /Fax: (042) 3554-1222

000085

					Transportado R\$ 200.000,00; C) Danos Corporais - Terceiro Não Transportado R\$ 200.000,00; D) Acidentes Pessoais De Condutor - Morte R\$ 60.000,00; E) Acidentes Pessoais De Condutor - Invalidez R\$ 60.000,00; F) Acidentes Pessoais De Passageiros Morte e Invalidez R\$60.000,00; G) Despesas Médicos Hospitalares D.M.H – Condutor, Funcionário, Passageiro e Outros R\$ 60.000,00 Assistência 24 horas , com isenção de Franquia: - Para guincho e Táxi/Ônibus: 600 km; - Serviços de hospedagem por passageiro. Assistência de Vidros , com isenção de Franquia; - Cobertura para toda área envidraçada do veículo, incluindo reparos de trincas e/ou substituições e retrovisores. Cobertura total para Faróis e lanternas, com isenção de Franquia. Questionário: Sem Perfil.			
SAÚDE	16	1	UN		Seguro para FORD/FIESTA SEDAN 1.6 AnoF/AnoMod.: 2014/2014 – 5 Passageiros, 107CV; Combustível: FEX ; Placa: AYT - 6509; Chassi – 9BFZF54P4E8086664; Cor: PRATA. Coberturas mínimas: Colisão Incêndio e Roubo - Valor de Referência: 110% da Tabela Fipe; RCF - Responsabilidade Civil Facultativa – A) Danos Materiais E Corporais (Passageiro) R\$ 200.000,00; B) Danos Materiais - Terceiro Não Transportado R\$ 200.000,00; C) Danos Corporais - Terceiro Não Transportado R\$ 200.000,00; D) Acidentes Pessoais De Condutor - Morte R\$ 60.000,00; E) Acidentes Pessoais De Condutor - Invalidez R\$ 60.000,00; F) Acidentes Pessoais De Passageiros Morte e Invalidez R\$60.000,00; G) Despesas Médicos Hospitalares D.M.H – Condutor, Funcionário, Passageiro e Outros R\$ 60.000,00 Assistência 24 horas , com isenção de Franquia: - Para guincho e Táxi/Ônibus: 600 km; - Serviços de hospedagem por passageiro. Assistência de Vidros , com isenção de Franquia; - Cobertura para toda área envidraçada do veículo, incluindo reparos de trincas e/ou substituições e retrovisores. Cobertura total para Faróis e lanternas, com isenção de			

192
16

173
18 36 00 35

17



Prefeitura Municipal de Cruz Machado
 Av. Vitória 129 Cruz Machado PR CEP: 84.620-000
 CNPJ/MF:76.339.688/0001-09 Insc. Est.: Isento
 Fone /Fax: (042) 3554-1222

				Franquia. Questionário: Sem Perfil.		
SAÚDE	17 18	1	UN	Seguro para FIAT/WEEKEND TREKKING 1.6 AnoF/AnoMod.: 2015/2016 – 5 Passageiros, 117CV; Combustível: FEX ; Placa: BAH - 2842; Chassi 9BD374115TG5085486; Cor: Branca. Coberturas mínimas: Colisão Incêndio e Roubo - Valor de Referência: 110% da Tabela Fipe; RCF - Responsabilidade Civil Facultativa – A) Danos Materiais E Corporais (Passageiro) R\$ 200.000,00; B) Danos Materiais - Terceiro Não Transportado R\$ 200.000,00; C) Danos Corporais - Terceiro Não Transportado R\$ 200.000,00; D) Acidentes Pessoais De Condutor - Morte R\$ 60.000,00; E) Acidentes Pessoais De Condutor - Invalidez R\$ 60.000,00; F) Acidentes Pessoais De Passageiros Morte e Invalidez R\$60.000,00; G) Despesas Médicos Hospitalares D.M.H – Condutor, Funcionário, Passageiro e Outros R\$ 60.000,00 Assistência 24 horas , com isenção de Franquia: - Para guincho e Táxi/Ônibus: 600 km; - Serviços de hospedagem por passageiro. Assistência de Vidros , com isenção de Franquia; - Cobertura para toda área envidraçada do veículo, incluindo reparos de trincas e/ou substituições e retrovisores. Cobertura total para Faróis e lanternas, com isenção de Franquia. Questionário: Sem Perfil.		
SAÚDE	18 19	1	UN	Seguro para RENAULT LOGAN Dynamic 1.6 AnoF/AnoMod.: 2015/2016 – 5 Passageiros, 115CV; Combustível: FEX ; Placa: FDE - 1401; Chassi – 93Y4SRD64HJ555130; Cor: Branca. Coberturas mínimas: Colisão Incêndio e Roubo - Valor de Referência: 110% da Tabela Fipe; RCF - Responsabilidade Civil Facultativa – A) Danos Materiais E Corporais (Passageiro) R\$ 200.000,00; B) Danos Materiais - Terceiro Não Transportado R\$ 200.000,00; C) Danos Corporais - Terceiro Não Transportado R\$ 200.000,00; D) Acidentes Pessoais De Condutor - Morte R\$ 60.000,00; E) Acidentes Pessoais De Condutor -		



Prefeitura Municipal de Cruz Machado 000087

Av. Vitória 129 Cruz Machado PR CEP: 84.620-000

CNPJ/MF: 76.339.688/0001-09

Insc. Est.: Isento

Fone /Fax: (042) 3554-1222

				<p>Invalidez R\$ 60.000,00; F) Acidentes Pessoais De Passageiros Morte e Invalidez R\$60.000,00; G) Despesas Médicos Hospitalares D.M.H – Condutor, Funcionário, Passageiro e Outros R\$ 60.000,00 Assistência 24 horas, com isenção de Franquia: - Para guincho e Táxi/Ônibus: 600 km; - Serviços de hospedagem por passageiro. Assistência de Vidros, com isenção de Franquia; - Cobertura para toda área envidraçada do veículo, incluindo reparos de trincas e/ou substituições e retrovisores. Cobertura total para Faróis e lanternas, com isenção de Franquia. Questionário: Sem Perfil</p>
<p>191 188 1836 0037</p>	<p>19 20</p>	<p>1</p>	<p>UN</p>	<p>Seguro para FIAT/PALIO WEEKEND TREKKING 1.6 AnoF/AnoMod.: 2015/2016 – 5 Passageiros, 117CV; Combustível: FEX ; Placa: BAH - 2841; Chassi 9BD37415TG5085481; Cor: Branca. Coberturas mínimas: Colisão Incêndio e Roubo - Valor de Referência: 110% da Tabela Fipe; RCF - Responsabilidade Civil Facultativa – A) Danos Materiais E Corporais (Passageiro) R\$ 200.000,00; B) Danos Materiais - Terceiro Não Transportado R\$ 200.000,00; C) Danos Corporais - Terceiro Não Transportado R\$ 200.000,00; D) Acidentes Pessoais De Condutor - Morte R\$ 60.000,00; E) Acidentes Pessoais De Condutor - Invalidez R\$ 60.000,00; F) Acidentes Pessoais De Passageiros Morte e Invalidez R\$60.000,00; G) Despesas Médicos Hospitalares D.M.H – Condutor, Funcionário, Passageiro e Outros R\$ 60.000,00 Assistência 24 horas, com isenção de Franquia: - Para guincho e Táxi/Ônibus: 600 km; - Serviços de hospedagem por passageiro. Assistência de Vidros, com isenção de Franquia; - Cobertura para toda área envidraçada do veículo, incluindo reparos de trincas e/ou substituições e retrovisores. Cobertura total para Faróis e lanternas, com isenção de Franquia. Questionário: Sem Perfil.</p>
<p>152</p>	<p>21 1836 0038</p>	<p>1</p>	<p>UN</p>	<p>Seguro para GOL 1.0 G IV AnoF/AnoMod.: 2012/2013 – 5 Passageiros, 71CV; Combustível: FEX ; Placa: AWG - 7215; Chassi</p>



Prefeitura Municipal de Cruz Machado

Av. Vitória 129 Cruz Machado PR CEP: 84.620-000

CNPJ/MF: 76.339.688/0001-09

Insc. Est.: Isento

Fone /Fax: (042) 3554-1222

000088

					9BWAA05W1DP081589; Cor: Branca. Coberturas mínimas: Colisão Incêndio e Roubo - Valor de Referência: 110% da Tabela Fipe; RCF - Responsabilidade Civil Facultativa - A) Danos Materiais E Corporais (Passageiro) R\$ 200.000,00; B) Danos Materiais - Terceiro Não Transportado R\$ 200.000,00; C) Danos Corporais - Terceiro Não Transportado R\$ 200.000,00; D) Acidentes Pessoais De Condutor - Morte R\$ 60.000,00; E) Acidentes Pessoais De Condutor - Invalidez R\$ 60.000,00; F) Acidentes Pessoais De Passageiros Morte e Invalidez R\$60.000,00; G) Despesas Médicos Hospitalares D.M.H - Condutor, Funcionário, Passageiro e Outros R\$ 60.000,00 Assistência 24 horas , com isenção de Franquia: - Para guincho e Táxi/Ônibus: 600 km; - Serviços de hospedagem por passageiro. Assistência de Vidros , com isenção de Franquia; - Cobertura para toda área envidraçada do veículo, incluindo reparos de trincas e/ou substituições e retrovisores. Cobertura total para Faróis e lanternas, com isenção de Franquia. Questionário: Sem Perfil.			
ASS. SOCIAL	21 22	1	UN		Seguro para M. BENZ 415 CDI SPRINTER M AnoF/AnoMod.: 2016/2017 - 16 Passageiros, 146CV; Combustível: DIESEL ; Placa: BBE - 5770; Chassi - BA0906633HE127904; Cor: Branca. Coberturas mínimas: Colisão Incêndio e Roubo - Valor de Referência: 110% da Tabela Fipe; RCO - Responsabilidade Civil Obrigatória - A) Danos Materiais E Corporais (Passageiro) R\$ 3.611.072,00 Valor Exigido pela ANTT; B) Danos Materiais - Terceiro Não Transportado R\$ 200.000,00; C) Danos Corporais - Terceiro Não Transportado R\$ 200.000,00; D) Acidentes Pessoais De Condutor - Morte R\$ 60.000,00; E) Acidentes Pessoais De Condutor - Invalidez R\$ 60.000,00; F) Acidentes Pessoais De Passageiros Morte e Invalidez R\$60.000,00; G) Despesas Médicos Hospitalares D.M.H - Condutor, Funcionário, Passageiro e Outros R\$ 60.000,00			

152
18360038

195
18360039



Prefeitura Municipal de Cruz Machado

000089

Av. Vitória 129 Cruz Machado PR CEP: 84.620-000

CNPJ/MF: 76.339.688/0001-09

Insc. Est.: Isento

Fone /Fax: (042) 3554-1222

				Assistência 24 horas, com isenção de Franquia: - Para guincho e Táxi/Ônibus: 600 km; - Serviços de hospedagem por passageiro. Assistência de Vidros, com isenção de Franquia; - Cobertura para toda área envidraçada do veículo, incluindo reparos de trincas e/ou substituições e retrovisores. Cobertura total para Faróis e lanternas, com isenção de Franquia. Questionário: Sem Perfil.			
ADM	22 23	1	UN	Seguro para FIAT/SIENA EL 1.4 AnoF/AnoMod.: 2014/2015 - 5 Passageiros, 86CV; Combustível: FEX ; Placa: AZG - 4718; Chassi 8AP372171F6107550 ; Cor: Branca. Coberturas mínimas: Colisão Incêndio e Roubo - Valor de Referência: 110% da Tabela Fipe; RCF - Responsabilidade Civil Facultativa - A) Danos Materiais E Corporais (Passageiro) R\$ 200.000,00; B) Danos Materiais - Terceiro Não Transportado R\$ 200.000,00; C) Danos Corporais - Terceiro Não Transportado R\$ 200.000,00; D) Acidentes Pessoais De Condutor - Morte R\$ 60.000,00; E) Acidentes Pessoais De Condutor - Invalidez R\$ 60.000,00; F) Acidentes Pessoais De Passageiros Morte e Invalidez R\$60.000,00; G) Despesas Médicos Hospitalares D.M.H - Condutor, Funcionário, Passageiro e Outros R\$ 60.000,00 Assistência 24 horas, com isenção de Franquia: - Para guincho e Táxi/Ônibus: 600 km; - Serviços de hospedagem por passageiro. Assistência de Vidros, com isenção de Franquia; - Cobertura para toda área envidraçada do veículo, incluindo reparos de trincas e/ou substituições e retrovisores. Cobertura total para Faróis e lanternas, com isenção de Franquia. Questionário: Sem Perfil.			
ADM	23 24	1	UN	Seguro para Camionete Ford Ranger XLS CD 4m32 AnoF/AnoMod.: 2014/2014 - 5 Passageiros, 200CV; Combustível: Diesel ; Placa: AYT - 6510; Chassi - BAFAR23L8EJ241276; Cor: Branca. Coberturas mínimas: Colisão Incêndio e Roubo - Valor de Referência: 110% da Tabela Fipe;			

195

176
18360050

175
18360051



Prefeitura Municipal de Cruz Machado
Av. Vitória 129 Cruz Machado PR CEP: 84.620-000
CNPJ/MF: 76.339.688/0001-09 Insc. Est.: Isento
Fone /Fax: (042) 3554-1222

000090

				<p>RCF - Responsabilidade Civil Facultativa - A) Danos Materiais E Corporais (Passageiro) R\$ 200.000,00; B) Danos Materiais - Terceiro Não Transportado R\$ 200.000,00; C) Danos Corporais - Terceiro Não Transportado R\$ 200.000,00; D) Acidentes Pessoais De Condutor - Morte R\$ 60.000,00; E) Acidentes Pessoais De Condutor - Invalidez R\$ 60.000,00; F) Acidentes Pessoais De Passageiros Morte e Invalidez R\$60.000,00; G) Despesas Médicos Hospitalares D.M.H - Condutor, Funcionário, Passageiro e Outros R\$ 60.000,00 Assistência 24 horas, com isenção de Franquia: - Para guincho e Táxi/Ônibus: 600 km; - Serviços de hospedagem por passageiro. Assistência de Vidros, com isenção de Franquia; - Cobertura para toda área envidraçada do veículo, incluindo reparos de trincas e/ou substituições e retrovisores. Cobertura total para Faróis e lanternas, com isenção de Franquia. Questionário: Sem Perfil.</p>		
OBRAS	24 25	1	UN	<p>Seguro para Caminhão Ford Cargo 2429 AnoF/AnoMod.: 2014/2015 - 2 Passageiros, CV; Combustível: Diesel; Placa: AZK - 4639; Chassi 9BFYEAL1FBS76286; Cor: Branca. Coberturas mínimas: Colisão Incêndio e Roubo - Valor de Referência: 110% da Tabela Fipe; RCF - Responsabilidade Civil Facultativa - A) Danos Materiais E Corporais (Passageiro) R\$ 200.000,00; B) Danos Materiais - Terceiro Não Transportado R\$ 200.000,00; C) Danos Corporais - Terceiro Não Transportado R\$ 200.000,00; D) Acidentes Pessoais De Condutor - Morte R\$ 60.000,00; E) Acidentes Pessoais De Condutor - Invalidez R\$ 60.000,00; F) Acidentes Pessoais De Passageiros Morte e Invalidez R\$60.000,00; G) Despesas Médicos Hospitalares D.M.H - Condutor, Funcionário, Passageiro e Outros R\$ 60.000,00 Assistência 24 horas, com isenção de Franquia: - Para guincho e Táxi/Ônibus: 600 km; - Serviços de hospedagem por passageiro. Assistência de Vidros, com isenção</p>		

1836 175
00 51

1836 183
00 42



Prefeitura Municipal de Cruz Machado

Av. Vitória 129 Cruz Machado PR CEP: 84.620-000

CNPJ/MF: 76.339.688/0001-09

Insc. Est.: Isento

Fone /Fax: (042) 3554-1222

				de Franquia; - Cobertura para toda área envidraçada do veículo, incluindo reparos de trincas e/ou substituições e retrovisores. Cobertura total para Faróis e lanternas, com isenção de Franquia. Questionário: Sem Perfil.			
AGRICULTURA	25 26	1	UN	Seguro para CLIO EXPRESION 1.0 16 VH AnoF/AnoMod.: 2014/2015 – 5 Passageiros, 80CV; Combustível: FEX ; Placa: AZJ - 9459; Chassi – BA1BB8215FL426993; Cor: Branca. Coberturas mínimas: Colisão Incêndio e Roubo - Valor de Referência: 110% da Tabela Fipe; RCF - Responsabilidade Civil Facultativa – A) Danos Materiais E Corporais (Passageiro) R\$ 200.000,00; B) Danos Materiais - Terceiro Não Transportado R\$ 200.000,00; C) Danos Corporais - Terceiro Não Transportado R\$ 200.000,00; D) Acidentes Pessoais De Condutor - Morte R\$ 60.000,00; E) Acidentes Pessoais De Condutor - Invalidez R\$ 60.000,00; F) Acidentes Pessoais De Passageiros Morte e Invalidez R\$60.000,00; G) Despesas Médicos Hospitalares D.M.H – Condutor, Funcionário, Passageiro e Outros R\$ 60.000,00 Assistência 24 horas , com isenção de Franquia: - Para guincho e Táxi/Ônibus: 600 km; - Serviços de hospedagem por passageiro. Assistência de Vidros , com isenção de Franquia; - Cobertura para toda área envidraçada do veículo, incluindo reparos de trincas e/ou substituições e retrovisores. Cobertura total para Faróis e lanternas, com isenção de Franquia. Questionário: Sem Perfil.			

177
18360053

60000

Item	Descrição do Material	Unid.	Nome da Marca	Quantidade	Preço Unitário	Preço Total	Venceu
------	-----------------------	-------	---------------	------------	----------------	-------------	--------

Número da Coleta: 198/2018 Data: 24/05/2018

Fornecedor: 12585 - GENTE SEGURADORA SA

1	SEGURO AUTO ONIBUS FROTA 190 2018 ABT 7711	UN		1,000	7.835,0000	7.835,00	Sim ***
2	SEGURO AUTO ONIBUS FROTA 44 2018 NBC 6748	UN		1,000	6.620,0000	6.620,00	Sim ***
3	SEGURO AUTO ONIBUS FROTA 35 2018 ACH 8169	UN		1,000	6.480,0000	6.480,00	Sim ***
4	SEGURO AUTO ONIBUS FROTA 146 2018 - ANS 0033	UN		1,000	6.685,0000	6.685,00	Sim ***
5	SEGURO AUTO ONIBUS W9 FROTA 160 2018 - AVI 3983	UN		1,000	8.225,0000	8.225,00	Sim ***
6	SEGURO AUTO ONIBUS W9 FROTA 181 2018 - AZR 8099	UN		1,000	8.225,0000	8.225,00	Sim ***
7	SEGURO AUTO ONIBUS W8 FROTA 100 2018 ABI 3355	UN		1,000	7.045,0000	7.045,00	Sim ***
8	SEGURO AUTO ONIBUS V8 FROTA 101 2018 ABI 4466	UN		1,000	6.980,0000	6.980,00	Sim ***
9	SEGURO AUTO AMBULANCIA FROTA 182 2018 - AZO 1248	UN		1,000	7.850,0000	7.850,00	Sim ***
10	SEGURO AUTO AMBULANCIA FROTA 169 2018 AYJ 7098	UN		1,000	7.630,0000	7.630,00	Sim ***
11	SEGURO AUTO AMBULANCIA FROTA 185 2018 BAG 8617	UN		1,000	7.850,0000	7.850,00	Sim ***
12	SEGURO AUTO AMBULANCIA GMS10 FROTA 129 2018 ABI 6611	UN		1,000	6.460,0000	6.460,00	Sim ***
13	SEGURO AUTO AMBULANCIA FROTA 151 2018 - AVS 9127	UN		1,000	7.375,0000	7.375,00	Sim ***
14	SEGURO AUTO AMBULANCIA FROTA 23 2018 - ALT 5962	UN		1,000	5.685,0000	5.685,00	Sim ***
15	SEGURO AUTO CHEV SPIN FROTA 186 2018 - BAH 2839	UN		1,000	4.135,0000	4.135,00	Sim ***
16	SEGURO AUTO CHEV SPIN FROTA 192 2018 BBF 6106	UN		1,000	4.420,0000	4.420,00	Sim ***
17	SEGURO AUTO FORD FIESTA FROTA 173 AVT 6509	UN		1,000	3.085,0000	3.085,00	Sim ***
18	SEGURO AUTO FIT PALIO WEEK TR FROTA 187 2018 BAH 2842	UN		1,000	3.190,0000	3.190,00	Sim ***
20	SEGURO AUTO FIAT PALIO WEEK TR FROTA 188 2018 BAH 2841	UN		1,000	3.190,0000	3.190,00	Sim ***
21	SEGURO AUTO VW GOL FROTA 152 2018 AWG 7215	UN		1,000	2.620,0000	2.620,00	Sim ***
22	SEGURO AUTO MB SPRINTER FROTA 164 2018 - BBE 5770	UN		1,000	7.920,0000	7.920,00	Sim ***
23	SEGURO AUTO FIAT SIENA FROTA 176 2018 - AZG 4718	UN		1,000	2.865,0000	2.865,00	Sim ***
24	SEGURO AUTO FORD RANGER CD FROTA 174 2018 - AYT 6510	UN		1,000	4.205,0000	4.205,00	Sim ***
25	SEGURO AUTO CAMINHÃO F CARGO FROTA 183 2018 AZK4639	UN		1,000	6.935,0000	6.935,00	Sim ***
26	SEGURO AUTO RENAUT CLIO FROTA 177 2018 - AZJ 9459	UN		1,000	2.590,0000	2.590,00	Sim ***
27	SEGURO AUTO RENAUT LOGAN FROTA 216 2018/2019	UN		1,000	2.304,8800	2.304,88	Sim ***
28	RENAUT LOGAN FROTA 215 2018/2019 S ESPECIAL FLEX 1.0 12V	UN		1,000	2.304,8800	2.304,88	Sim ***

Total do Fornecedor: 150.709,76
 Total Itens Vencedores: 150.709,76
 Total da Coleta: 150.709,76



000093

PREGÃO PRESENCIAL nº 98/2018
PROCESSO nº 202/2018

ESTADO DO PARANÁ PREFEITURA MUNICIPAL DE CRUZ MACHADO

CNPJ 76.339.688/0001-09
Avenida Vitória nº251 CEP 84620-000 – Cruz Machado Pr.

PREGÃO PRESENCIAL nº 98/2018
PROCESSO nº 202/2018

AVISO

Encontra-se aberta, na Comissão Permanente de Licitação, situada à Av. Vitória, 251/1º andar, LICITAÇÃO NA MODALIDADE DE PREGÃO PRESENCIAL, com a finalidade de selecionar propostas objetivando a **contratação de empresa especializada na prestação de serviços de seguro veicular para a frota desta municipalidade pelo período de 12 meses**, conforme condições, quantidades e especificações constantes do Anexo I deste edital.

Regem a presente licitação a Lei Federal nº 10.520/02, o Decreto Municipal nº 1.050/07, subsidiariamente a Lei Federal nº 8.666/93, observadas as alterações posteriores, a Lei Complementar nº 123/2006 e demais legislações aplicáveis.

A abertura desta licitação ocorrerá no dia **17 (Dezessete) de Outubro de 2018, às 09:30h (nove e trinta) horas**, no Auditório Municipal da Prefeitura, quando os interessados deverão apresentar os envelopes nº 01 - Propostas de Preços e nº 02 - Documentos de Habilitação a Pregoeira.

O Edital completo poderá ser obtido pelos interessados na CPL, em meio magnético, mediante entrega de um CD vazio, de segunda a sexta-feira, no horário de 14:00 às 17:00 horas ou pelo endereço eletrônico <http://www.pmcn.pr.gov.br/>. É necessário que, ao fazer download do Edital, seja informado à Comissão Permanente de Licitação, via e-mail – licitação@pmcm.pr.gov.br - ou via fax – (42)3554-1222, a retirada do mesmo, para que possam ser comunicadas possíveis alterações que se fizerem necessárias. A CPL não se responsabilizará pela falta de informações relativas ao procedimento àqueles interessados que não confirmarem, pelos meios expostos, a retirada do Edital. Quaisquer dúvidas contatar pelos telefones (42) 3554-1222 ramal 243.

Cruz Machado, 02 de Outubro de 2018.

Prefeito Municipal



000094

PREGÃO PRESENCIAL nº 98/2018
PROCESSO nº 202/2018

PREÂMBULO

A **Comissão Permanente de Licitação**, com sede na Avenida Vitória, 251, 1º andar, Cruz Machado/PR, torna público que fará realizar licitação na modalidade de **Pregão Presencial**, do **tipo menor preço por LOTE**, conforme descrito neste Edital e seus Anexos, em conformidade com a Lei Federal nº 10.520/02, o Decreto Municipal nº 1.050/07, subsidiariamente a Lei Federal nº 8.666/93, observadas as alterações posteriores, a Lei Complementar nº 123/2006 e demais legislações aplicáveis. Os envelopes, contendo a Proposta de Preços e os Documentos de Habilitação definidos neste Edital, deverão ser entregues à Comissão Permanente de Licitação, no endereço supra - citado, no dia e hora marcados, quando será realizada a sessão pública de abertura.

1 - DA DOTAÇÃO ORÇAMENTÁRIA

1.1 - As despesas decorrentes da presente licitação correrão por conta da dotação nº:

Unid.Orç.	Código da Dotação	Descrição da Despesa	Complemento do Elemento
04.01	2.014.3.3.90.39.00.00.00.00	Manutenção e Funcionamento do Hospital da Rede Pub	33903969030000
05.03	2.035.3.3.90.39.00.00.00.00	Secretaria Municipal de Assistência Social	33903969030000
06.01	2.021.3.3.90.39.00.00.00.00	Manutenção e Desenvolvimento da Educação	33903969030000
06.01	2.028.3.3.90.39.00.00.00.00	Transporte Escolar - Ensino Superior	33903969030000
07.01	2.010.3.3.90.39.00.00.00.00	Conservação e Manutenção de Estradas e Vias	33903969030000
08.01	2.062.3.3.90.39.00.00.00.00	Assistência Agropecuária Vegetal	33903969030000

2 - DO OBJETO

2.1. É objeto desta licitação a seleção de sociedade empresária especializada objetivando a **contratação de empresa especializada na prestação de serviços de seguro veicular para a frota desta municipalidade pelo período de 12 meses**, conforme condições, quantidades e especificações constantes do Anexo I deste edital.

3 - LOCAL, DATA, E HORÁRIO DE RECEBIMENTO E DE ABERTURA DOS ENVELOPES

3.1 - A abertura desta licitação ocorrerá no dia **17 (Dezessete) de Outubro de 2018, às 09:30h (nove e trinta) horas** no Auditório Municipal da Prefeitura de Cruz Machado, quando os interessados deverão apresentar os envelopes nº 01 - Propostas de Preços e nº 02 - Documentos de Habilitação a Pregoeira.

4 - DO CREDENCIAMENTO DAS CONDIÇÕES DE PARTICIPAÇÃO

4.1 - A licitante deverá apresentar-se para credenciamento junto a Pregoeira através de pelo menos um representante legal que, devidamente identificado e credenciado, será o único admitido a intervir no procedimento citatório no interesse da representada (conforme modelo).

4.1.1 - A não indicação de representante implica aceitação dos procedimentos da Administração e, conforme o caso, revela quanto aos atos que couberem a licitante.

4.2 - No dia, hora e local designados para recebimento dos envelopes, o credenciamento será efetuado da seguinte forma:

4.2.1 - No caso de sócio ou proprietário:

4.2.1.1 - **Carteira de Identidade** ou documento equivalente (com fotografia);

4.2.1.2 - **Ato Constitutivo, Estatuto ou Contrato Social** em vigor, devidamente registrado, em se tratando de **Sociedades Empresariais**;

4.2.1.3 - **Documento de Eleição de seus Administradores**, no caso de **Sociedades por Ações**;

4.2.1.4 - **Inscrição no Registro Público da Junta Comercial pertencente**, no caso de **Empresário Individual**;

4.2.1.5 - **Declaração de que atende a todas as exigências habilitatórias**, conforme o modelo anexo (**Anexo V**);

4.2.2 - Caso seja designado **OUTRO REPRESENTANTE**, este deverá estar devidamente credenciado, sendo imprescindível, para que o credenciamento seja aceito, a apresentação dos seguintes documentos:

4.2.2.1 - **Carteira de Identidade** ou documento equivalente (com fotografia);



- 4.2.2.2 - **Procuração ou Carta de Credenciamento (Anexo II)**, firmada pelo representante legal da licitante, nos termos do seu Ato Constitutivo, Estatuto ou Contrato Social;
- 4.2.2.3 - **Contrato Social, Estatuto** ou documento equivalente, visando à comprovação da condição do titular para delegar poderes ao representante a ser credenciado;
- 4.2.2.4 - **Declaração de que atende a todas as exigências habilitatórias**, conforme o modelo anexo (**Anexo V**);

Todas as empresas participantes deverão entregar declaração onde conste (sob as penas da Lei) que cumprem plenamente os requisitos de habilitação (modelo anexo), com validade de 01 (um) mês, contado a partir da data de sua assinatura.

4.3. A ausência de credenciamento não constituirá motivo de inabilitação do proponente ou desclassificação de sua proposta, também não o será, se o referido documento estiver inserido em quaisquer dos envelopes obrigatórios.

4.3.1. Na ausência do credenciamento, o proponente ficará sem representante perante a Comissão, não podendo fazer consignar em ata suas observações, rubricar documentos, ofertar lances, bem como praticar os demais atos de um mandatário, persistindo esta situação até que a exigência do credenciamento seja atendida.

4.3.2 - Em se tratando de microempresa ou empresa de pequeno porte, deverá ser apresentada declaração, sob as penas da lei, de que cumprem os requisitos legais para a qualificação como microempresas ou empresa de pequeno porte, estando aptas a usufruir do tratamento estabelecido na Lei Complementar nº 123/06, conforme **Anexo IV**.

4.3.3 - Em se tratando de microempresa ou empresa de pequeno porte, deverá ser apresentada declaração subscrita pelo seu representante legal de que a empresa não incorre em nenhuma das hipóteses previstas no § 4º, do artigo 3º, da Lei Complementar nº 123/06, conforme **Anexo IV**.

4.4. É vedada a participação:

- a) de interessados que se encontrarem em processo de falência, concurso de credores, dissolução; liquidação ou recuperação judicial ou extrajudicial;
- b) de interessados que tenham sido declarados inidôneos para licitar ou contratar com a Administração Pública ou punidos com suspensão do direito de licitar e contratar com a Administração Pública Municipal;
- c) de sociedades empresárias consorciadas.
- d) **É proibida a participação de corretores de seguro**, devem ser chamados ao torneio licitatório somente **EMPRESAS DE SEGURO** a teor da decisão 202/1995 do TCU que reza "... nos casos de contratação de empresa para prestação do serviço referente a seguro de qualquer natureza, optar por receber proposta diretamente dos proponentes ou seus legítimos representantes, dispensando-se a intermediação do corretor de seguros, conforme prevê o artigo 18, alínea "b" da Lei 4.594, de 29/12/64 - fonte TCU - Processo TC 011.004/94-0 - Decisão 202/1995 - Plenário".

5 - DA PROPOSTA DE PREÇO

5.1 - A proposta de preços, gerada a partir das orientações constante no ANEXO III - Proposta de Preços Orientações do Sistema deste edital, que deverá ser apresentada nas duas formas descritas abaixo, uma forma complementa a outra e não a substitui:

5.1.1 - **na forma eletrônica** (CD-R, PEN-DRIVE ou outro meio de gravação de dados para alimentação do sistema de apuração; OBS: O arquivo que deverá estar gravado será na extensão. **COT**, é o único que o sistema consegue reconhecer, se tiver dúvidas favor entrar em contato);

5.1.2 - e **na forma impressa assinada** (a forma impressa poderá ser o relatório que será disponibilizado pelo próprio sistema Beta Auto Cotação, **porém ficando ressalvado que a descrição a ser ofertada deverá ser o da realidade do objeto, podendo ser entregue relatório com a descrição contida no presente Edital, somente se este corresponder em sua integralidade às especificações requisitadas**), a ser entregue através do ENVELOPE Nº I, deverá ser compilada em 01 (uma) via, devidamente assinada pelo representante legal da

PREGÃO PRESENCIAL nº 98/2018
PROCESSO nº 202/2018

Licitante, com poderes para tanto, deverá ser elaborada considerando as condições estabelecidas neste edital, a ser preenchida contendo as seguintes especificações:

Fora do Envelope, identificá-lo:

CPL- COMISSÃO PERMANENTE DE LICITAÇÃO
PREGÃO PRESENCIAL nº. xxx/2018
ENVELOPE "01" – PROPOSTA DE PREÇOS
RAZÃO SOCIAL DA SOCIEDADE EMPRESÁRIA:
CNPJ:

a) Dados da Empresa: Indicar a razão social da empresa licitante número de inscrição do CNPJ do estabelecimento da empresa que efetivamente irá fornecer o objeto da licitação, endereço completo, telefone, número da CONTA BANCÁRIA (preferencialmente Banco do Brasil) em nome da empresa participante da licitação emitente da nota fiscal, fac-símile e endereço eletrônico (e-mail), este último, para contato e envio de documentos. **Obs: O endereço de e-mail, indicado na proposta de preços será considerado como endereço válido para o envio de Atas e Contratos firmados, desta forma deverá ser colocado endereço da pessoa responsável pelo recebimento e envio destes documentos.**

b) Preço unitário e global, para cada item da planilha orçamentária e preço global para todos os itens conforme julgamento do certame, com, no máximo, **02 (duas) casas após a vírgula**, devendo o preço incluir todas as despesas necessárias para o prestação do objeto da presente licitação, no local indicado pela licitante; em caso de divergência entre informações contidas em documentação impressa e na proposta específica, prevalecerão às da proposta. Ocorrendo divergência entre o valor unitário e total para os itens do objeto do edital, será considerado o primeiro. **A Proposta de Preços apresentada deve incluir todas e quaisquer despesas necessárias, inclusive taxas e impostos para a entrega dos serviços, e indispensáveis para a perfeita execução das obrigações decorrentes desta licitação e do respectivo termo contratual e deve ser elaborada em conformidade com a legislação aplicável e as condições estabelecidas neste instrumento convocatório e seus anexos.**

c) Prazo de validade da Proposta de Preços, que deverá ser de, no mínimo, **60 (sessenta) dias e será contado a partir da data do protocolo/entrega do invólucro contendo a Proposta de Preços ao Licitador**, sendo que para a contagem do prazo excluir-se-á o dia do início e incluir-se-á o dia do vencimento. O prazo de validade das propostas ficará suspenso no caso de recurso administrativo ou judicial interposto na presente licitação, até o prazo máximo de 30 (trinta) dias. O prazo de validade da proposta deverá constar expressamente na proposta de preços sob pena de desclassificação se não conter tal dado.

d) Prazo de Entrega: A solicitação dos itens objeto desta licitação será de acordo com a necessidade de cada Secretaria, a empresa vencedora deverá entregar os serviços solicitados em prazo **não superior a 30 (trinta) dias**, contados da data de recebimento da Autorização de Fornecimento emitido pelo Departamento de Compras do Município com os itens solicitados;

5.2. A apresentação de uma proposta na Licitação será considerada como evidência de que a proponente:

a) Examinou criteriosamente todos os documentos do Edital, que os comparou entre si e obteve do Licitador todas as informações sobre qualquer ponto duvidoso; e reconhece que a tarefa de reunir os documentos solicitados no edital é de responsabilidade da empresa licitante que apenas poderá tirar dúvidas com licitador, e que o mesmo, não será responsabilizado pela falta de documentos e não está obrigado a conferir a documentação antes da sessão marcada para a licitação.

b) Considerou que os elementos desta Licitação permitem a elaboração de uma proposta totalmente condizente para o prestação do objeto licitado.

c) Reconhece como irrestrita e irretroatável as condições estabelecidas no Edital e que sendo vencedor da licitação, assumirá integral responsabilidade pelo perfeito e completo prestação do objeto licitado de acordo com as especificações propostas.

5.3. A proposta deverá limitar-se ao objeto desta licitação, sendo desconsideradas quaisquer alternativas de preços ou qualquer outra condição não prevista neste edital.



PREGÃO PRESENCIAL nº 98/2018
PROCESSO nº 202/2018

5.4. DESCLASSIFICAÇÃO DAS LICITANTES

5.4.1. Não serão consideradas as vantagens não previstas neste edital, nem preços ou vantagens baseadas em ofertas das demais licitantes, preço unitário simbólico, preços irrisórios ou com cotação equivalente a zero.

5.4.2. Que não constar expressamente as indicações abaixo, estas informações poderão ser apresentadas no modelo do Anexo I, juntamente com a proposta de valores, realizadas no sistema auto-cotação:

- **Indicação de marca ou procedência dos itens licitados *obs. Origem de serviços;**
- **Prazo de Validade da Proposta de Preços;**

5.4.3. Deixar de apresentar quaisquer documentos de habilitação solicitados no item 08 deste edital de licitação ou qualquer exigência do edital, mesmo que não explicita neste item.

*Os produtos de origem de serviço poderão ser preenchidos com o nome da empresa licitante ou outra que realizará o trabalho, uma vez permanecendo em branco se entenderá que o prestado do serviço será a empresa licitante.

5

5.5. DA PROPOSTA ELETRONICA:

5.5.1. O sistema auto-cotação, versão atualizada, vai ser necessário para a realização da proposta do processo de licitação, o mesmo está disponível para download no endereço www.pmc.m.pr.gov.br;

5.5.2. Não é necessário cadastro no site da Prefeitura Municipal de Cruz Machado para a realização de download do edital e do arquivo para a realização da planilha de preços; Para o preenchimento da planilha de preços a licitante deverá instalar o software "Compras-AutoCotação", em sua ultima versão (atualizada), desenvolvido pela empresa Betha Sistemas;

5.5.3. Os arquivos digitais não poderão ser editados em outro software que não seja o Programa "Compras Auto-Cotação", caso contrário não poderá ser lido no momento de abertura do certame.

5.5.4. O licitante deverá preencher os dados, utilizando-se do software citado no item anterior, informando a marca e preço unitário do LOTE desejado, sendo que no seu preenchimento não poderá ser ultrapassado o preço máximo previsto, as demais informações solicitadas, tais como, dados bancários, prazo de validade da proposta, prazo de entrega e demais que forem necessárias, poderão ser colocadas no campo observação, ou em folha anexa a proposta de preços escrita.

5.5.5. Depois de preenchidos as marcas e os valores no software Auto Cotação, a licitante poderá imprimir sua proposta, através da opção do software, a qual deverá ser assinada e introduzida no envelope n.º 1 – Proposta de Preços.

5.5.6. Os arquivos eletrônicos devidamente salvos com os dados da proposta impressa deverão ser gravados em um disco tipo CD/PEN-DRIVE e deverá ser introduzido no envelope n.º 01 – Proposta de Preços.

5.5.7. Os arquivos com os itens para cotação de preços estarão disponíveis no endereço eletrônico www.pmc.m.pr.gov.br, no link licitações, juntamente com o edital do respectivo processo, conforme disposições a seguir:

5.5.7.1. O arquivo será disponibilizado com o seguinte nome EX: AC_LICITACAO_PR_[nº do pregão]_[ANO].COT.

5.5.7.2. O arquivo deverá ser salvo no computador do licitante, que a cada alteração efetuada no programa Auto Cotação o sistema substituirá os dados, após a conclusão da proposta, este arquivo deverá ser gravado no CD, pen drive, etc que deverá estar acompanhando a proposta escrita dentro do envelope 1. O arquivo que deverá ser salvo tem que possuir descrição idêntica ao nome informado no item 5.5.8.1.



5.5.7.3. Para a realização da cotação de preços deverá ser realizado o download do sistema auto cotação sempre na última versão que fica disponível no site da Prefeitura Municipal de Cruz Machado.

5.5.7.4. No Anexo III deste edital estão descritas as orientações para a realização da Proposta de Preços pelo "Compras Auto-cotação" assim como instruções para baixar e instalar o software.

6 - DA HABILITAÇÃO

6.1 - Para habilitação, deverá a sociedade (s) empresária (s), vencedora apresentar, no envelope nº 02 – Documentos de Habilitação, os documentos abaixo discriminados, em 1 (uma) via e em cópias autenticadas, obrigando-se a proponente a fornecer a Pregoeira os originais correspondentes em qualquer época que lhes forem solicitados.

6.1.1 – Os proponentes interessados na autenticação das cópias por funcionário da unidade que realiza a licitação deverão comparecer e solicitar a autenticação, preferencialmente, com no mínimo uma hora antes do início da sessão de abertura da licitação.

6.1.2 - Não serão aceitos protocolos, nem documentos com prazo de validade vencido.

6.1.3 – Todos os documentos exigidos para habilitação deverão estar no prazo de validade. Caso o órgão emissor não declare a validade do documento, esta será de 60 (sessenta) dias corridos contados a partir da data de emissão, exceto o comprovante de inscrição no CNPJ e Atestado de Capacidade Técnica.

6.1.4 - Os documentos necessários à HABILITAÇÃO deverão ser apresentados em envelope indevassável, lacrado, contendo identificação do proponente na face externa e ainda os dizeres:

CPL- COMISSÃO PERMANENTE DE LICITAÇÃO
PREGÃO PRESENCIAL nº. xxx/2018
ENVELOPE "02" – DOCUMENTOS DE HABILITAÇÃO
RAZÃO SOCIAL DA SOCIEDADE EMPRESÁRIA:
CNPJ:

Os proponentes deverão apresentar:

6.2. DA HABILITAÇÃO JURÍDICA:

6.2.1. Registro Comercial, no caso de empresa individual;

6.2.2. Ato Constitutivo, Estatuto ou Contrato Social e alterações em vigor, devidamente registrado, em se tratando de sociedades comerciais, e, no caso de sociedades por ações, acompanhado de documentos de eleição de seus administradores;

6.2.3. Inscrição do ato constitutivo, no caso de sociedades civis, acompanhada de prova de diretoria em exercício;

6.2.4. Decreto de autorização, em se tratando de empresa ou sociedade estrangeira em funcionamento no País, e ato de registro ou autorização para funcionamento expedido pelo órgão competente, quando a atividade assim o exigir;

6.3. DA REGULARIDADE FISCAL E TRABALHISTA:

6.3.1. Prova de inscrição no **Cadastro Nacional de Pessoa Jurídica (CNPJ)**;

6.3.2. Prova de Regularidade para com a **Fazenda Federal e Contribuições Sociais**;

6.3.3. Prova de regularidade para com a **Fazenda Estadual**, do domicílio ou sede da licitante;

6.3.4. Prova de regularidade para com a **Fazenda Municipal**, do domicílio ou sede da licitante;

6.3.4.1. Caso a CND Municipal exija o comprovante de pagamento ou revalidação da mesma, este deverá acompanhar a CND;

6.3.5. Prova de regularidade perante o **Instituto Nacional de Seguridade Social – INSS (Certidão Negativa de Débitos – CND)**;

6.3.6. Prova de Regularidade de Situação perante o **Fundo de Garantia por Tempo de Serviço – FGTS (CRF)**;

6.3.7. Prova de inexistência de débitos inadimplidos perante a Justiça do Trabalho, mediante a apresentação de **Certidão Negativa de Débitos Trabalhistas (CNDT)**, conforme exigido pela Lei nº 12.440/11.

6.4.8. **Declaração** da própria licitante de que cumpre o disposto no inciso XXXIII do art. 7.º da Constituição Federal e na Lei n.º 9.854/99, podendo ser utilizado o modelo anexo (**Anexo VI**);

OBS. O item "6.3.5" poderá ser substituído por documento da alínea "6.3.2" se o mesmo identificar em seu conteúdo "Esta certidão, válida para o estabelecimento matriz e suas filiais, refere-se à situação do sujeito passivo no âmbito da RFB e da PGFN e abrange inclusive as contribuições sociais previstas nas alíneas 'a' a 'd' do parágrafo único do art. 11 da Lei nº 8.212, de 24 de julho de 1991."

6.4. DA QUALIFICAÇÃO TÉCNICA:

6.4.1. **Alvará de Funcionamento** como prova de inscrição no cadastro de contribuintes municipal, relativo ao domicílio ou sede do licitante, pertinente ao seu ramo de atividade e compatível com o objeto contratual;

6.4.2. **Certidão Negativa de Falências e Concordatas** do domicílio ou sede da licitante;

6.4.3. **Declaração** do proponente de que não pesa contra si, declaração de inidoneidade, expedida por órgão da Administração Pública de qualquer esfera de Governo, de acordo com o modelo constante no (**ANEXO VII**);

6.4.4. **Declaração** conforme Acórdão 2745/2010 DO TCE-PR e Súmula Vinculante 13 do STF. (Anexo IX);

6.4.5. **Atestado ou Declaração de Capacidade Técnica**, fornecidos por pessoa jurídica de direito público ou privado, comprovando aptidão para o fornecimento pertinente e compatível em características, quantidades e prazos com o objeto da licitação;

6.4.6. **Prova de regularidade**, emitida pela **Superintendência de Seguros Privados – SUSEP**, que comprove que a licitante está apta a operar no mercado segurador brasileiro.

6.4.7. **Atestado(s) de Capacidade Técnica** (declaração ou certidão) fornecido(s) por pessoa jurídica de direito público ou privado, comprovando o desempenho da empresa licitante nos serviços pertinentes e compatíveis com o objeto desta licitação.

6.5 - Não tendo a sociedade (s) empresária (s), classificada como vencedora do certame apresentado a documentação exigida, no todo ou em parte, será esta desclassificada, podendo a ela ser aplicada as penalidades previstas na legislação que rege o procedimento, e será convocada então a sociedade (s) empresária (s), seguinte na ordem de classificação.

6.6 - A documentação, na fase pertinente, será rubricada pela Pregoeira, pela Equipe de Apoio e pelos representantes legais presentes e após examinada será anexada ao processo desta licitação, sendo inabilitados aqueles proponentes cuja documentação apresente irregularidades.

6.7 – Todos os documentos apresentados para habilitação deverão estar em nome do licitante, com o número do CNPJ e, preferencialmente, com endereço respectivo, devendo ser observado o seguinte (condição válida, também, para pagamento dos serviços, se for o caso):

6.7.1. Se o licitante for a matriz, todos os documentos deverão ser apresentados em seu nome e de acordo com seu CNPJ, ou;

6.7.2. Se o licitante for a filial, todos os documentos deverão ser apresentados em seu nome e de acordo com o número do CNPJ da filial, exceto quanto à certidão Negativa de Débito junto ao INSS, por constar no próprio documento que é válido para matriz e filiais, bem assim quanto ao Certificado de Regularidade do FGTS, Certidão de Débito relativo aos Tributos Federais e à Dívida Ativa da União e CNDT;

6.7.3. Se o licitante for a matriz e o fornecedor do bem ou prestadora dos serviços for a filial, os documentos deverão ser apresentados com o número de CNPJ da matriz e da filial, simultaneamente;

6.7.4. Serão dispensados da apresentação de documentos com o número do CNPJ da filial aqueles documentos que, pela própria natureza, forem emitidos somente em nome da matriz;

6.7.5. O não atendimento de qualquer exigência ou condição deste, item, implicará na inabilitação do licitante.

7- DOS PROCEDIMENTOS DA LICITAÇÃO

7.1 - Aberta a Sessão, os interessados, ou seus representantes legais, entregarão a Pregoeira, devidamente lacrados, os envelopes nº 01 e nº 02.

7.2 - Em nenhuma hipótese serão recebidas documentação e proposta fora do prazo estabelecido neste Edital.



7.3 - Serão abertos, pela Pregoeira, todos os envelopes contendo as propostas de preços, ocasião em que se procederá à verificação da sua conformidade com os requisitos estabelecidos neste Edital.

7.3.1 - Havendo diferença entre o preço unitário e o seu correspondente preço global, prevalecerá o cotado em preço unitário cabendo a Pregoeira proceder à correção no valor global.

7.3.2 - Os erros aritméticos serão corrigidos da seguinte forma:

a) Em caso de discrepância entre o preço global e o preço unitário pela multiplicação do preço unitário pela quantidade, prevalecerá o preço unitário, sendo corrigido o preço total;

b) Em caso de discrepância entre o valor por extenso e as respectivas cifras, prevalecerá o valor por extenso. Caso o proponente não aceite a correção dos erros a sua proposta será desclassificada.

7.4 - No curso da Sessão, a Pregoeira classificará o autor da proposta de menor preço e, subsequentemente, as que contenham valores não superiores a 10% (dez por cento) da de menor preço.

7.5 - Não havendo, pelo menos 03 (três) propostas de preços escritas, nas condições fixadas do item anterior, a Pregoeira classificará, dentre os presentes, até o máximo de 03 (três), número que poderá ser ampliado em caso de empate, as melhores propostas subsequentes, para que seus autores participem de lances verbais quaisquer que sejam os preços oferecidos nas propostas escritas.

7.6 - Para oferta de lances, a Pregoeira convidará, individualmente, os proponentes classificados, a partir do autor da proposta de maior preço, e as demais, em ordem decrescente de valor.

7.7 - A desistência em apresentar lance verbal, quando convocado pela Pregoeira, implicará na exclusão do proponente desta fase do certame, caso em que valerá para o julgamento o valor da proposta escrita.

7.8 - O encerramento da etapa competitiva dar-se-á quando, indagados pela Pregoeira, os proponentes manifestarem seu desinteresse em apresentar novos lances.

7.9 - Dos lances ofertados não caberá retratação.

7.10 - Ao final dos lances, caso haja redução de preço, o percentual apurado entre o valor final e o valor inicial, será igualmente deduzido dos valores unitários, ou seja, de cada item.

7.10.1 - Após aplicação do percentual de desconto, conforme item anterior, o valor total apurado poderá oferecer arredondamento, que será sempre realizado para o valor menor imediato.

7.11 - Caso não se realizem lances verbais, a Pregoeira examinará a proposta classificada em 1º (primeiro) lugar, QUANTO AO OBJETO E VALOR, e uma vez aceita a proposta dará sequência ao procedimento para análise do atendimento às condições de habilitação.

7.12 - Após a etapa anterior, a Pregoeira procederá à abertura do envelope contendo os documentos de "HABILITAÇÃO" do proponente que apresentou a melhor proposta, para verificação do atendimento das condições de habilitação fixadas no item "6" deste Edital.

7.13 - Caso o proponente classificado em 1º (primeiro) lugar seja inabilitado, a Pregoeira examinará a oferta subsequente, verificando a sua aceitabilidade e procedendo à habilitação do proponente, na ordem de classificação, e assim, sucessivamente, até a apuração de uma proposta que atenda aos requisitos do Edital.

7.14 - Verificado o atendimento das exigências fixadas neste Edital, o proponente será declarado vencedor.

7.15 - Em qualquer das hipóteses anteriores, ainda poderá a Pregoeira negociar, diretamente, com o proponente para que seja obtido preço melhor.



000101

PREGÃO PRESENCIAL nº 98/2018
PROCESSO nº 202/2018

7.16 - Quando todas as propostas forem desclassificadas ou todos os proponentes forem inabilitados, a Administração poderá fixar aos proponentes, na forma do art. 48, § 3º da Lei n.º 8.666/93, prazo para apresentação de nova proposta ou documentação, em Sessão Pública a ser definida pela Pregoeira.

7.17 - Qualquer proponente, desde que presente ou devidamente representado na Sessão, poderá manifestar imediata e motivadamente, no final da mesma, a intenção de recorrer, quando lhe será concedido **prazo de 03 (três) dias** para apresentação das razões do recurso, ficando os demais proponentes, desde logo, intimados para apresentarem contra-razões, em igual número de dias, que começarão a correr do término do prazo daquele recorrente.

9

7.17.1 - Os recursos deverão ser entregues na Comissão Permanente de Licitação, em duas vias, sendo dado recibo em uma delas.

7.17.2 - Os recursos serão dirigidos ao Presidente da Comissão Permanente de Licitação, por intermédio da pregoeira, que os receberá e encaminhará devidamente instruído.

7.18- Decorrido o prazo de recurso, sem que nenhum tenha sido interposto, ou decididos os porventura interpostos, a Comissão Permanente de Licitação remeterá o processo ao dirigente da unidade requisitante, para homologação e adjudicação do objeto.

7.19 - Nessa Sessão, a Pregoeira dará continuidade ao certame, atendendo às regras e condições fixadas neste Edital.

7.20 - A falta de manifestação imediata e motivada do proponente em interpor recurso, na Sessão, importará na DECADÊNCIA do direito e na continuidade do certame pela Pregoeira, atendendo às regras e condições fixadas no Edital, opinando pela adjudicação do objeto da licitação ao proponente vencedor.

7.21 - Da Sessão Pública será lavrada ata circunstanciada, assinada pela Pregoeira, pela Equipe de Apoio e por todos os proponentes presentes.

7.22 - É facultado a Pregoeira no curso do procedimento sanear falhas, fazer complementação de insuficiências ou ainda, realizar correções de caráter formal.

7.23 - Por força dos artigos 44 e 45, da Lei Complementar nº 123/06, será observado:

7.23.1 - Como critério de desempate, será assegurada preferência de contratação para as microempresas e empresas de pequeno porte, entendendo-se por empate aquelas situações em que as propostas apresentadas pelas microempresas e empresas de pequeno porte sejam iguais ou até 05% (cinco por cento) superiores à melhor proposta classificada;

7.23.2 - A microempresa ou empresa de pequeno porte mais bem classificada será convocada para apresentar novo lance no prazo máximo de 05 (cinco) minutos após o encerramento da fase de lances, sob pena de preclusão;

7.23.3 - O novo lance que porventura for manifestado respeitando o item anterior deverá ser inferior àquele considerado vencedor do certame, situação em que o objeto será adjudicado em favor da detentora deste novo lance, ou seja, a microempresa ou empresa de pequeno porte que tiver exercido seu direito nos termos do inciso I do artigo 45 da Lei Complementar nº 123/06;

7.23.4 - Não ocorrendo à contratação da microempresa ou empresa de pequeno porte, na forma do subitem anterior, serão convocadas as ME's ou EPP's remanescentes, na ordem classificatória, para o exercício do mesmo direito;

7.23.5 - No caso de equivalência de valores apresentados pelas microempresas e empresas de pequeno porte, que se encontrem enquadradas no disposto no subitem 7.23.2, será realizado sorteio entre elas para que se identifique aquela que primeiro poderá apresentar a melhor oferta;

7.23.6 - Na hipótese da não contratação nos termos previstos no subitem 7.23.2, o objeto licitado será adjudicado em favor da proposta originalmente vencedora do certame;



PREGÃO PRESENCIAL nº 98/2018
PROCESSO nº 202/2018

7.23.7 – O procedimento previsto no item 7.23 somente será aplicado quando a melhor oferta inicial não tiver sido apresentada por microempresa ou empresa de pequeno porte. Nesse caso, em havendo empate entre duas ou mais propostas, o desempate far-se-á, obrigatoriamente, por sorteio.

7.24. Os envelopes de habilitação ou proposta dos proponentes que forem inabilitados ou desclassificados e que não forem retirados pelos mesmos, permanecerão em poder da Comissão pelo prazo de 30 (trinta) dias, sendo após esse prazo expurgados.

10

8 - DOS CRITÉRIOS DE JULGAMENTO

8.1 - Será considerada vencedora a proposta de **MENOR PREÇO POR LOTE, de acordo com especificado no Anexo I** deste Edital.

8.2 - O objeto deste PREGÃO será adjudicado ao proponente cuja proposta seja considerada vencedora e que atenda as condições de habilitação.

8.3 - Se duas ou mais propostas, em absoluta igualdade de condições, ficarem empatadas, a classificação farse-á, **OBIGATORIAMENTE**, por **SORTEIO**, em ato público, na própria sessão, conforme disposto na Lei n.º 8.666/93, ressalvada a observância da Lei Complementar nº 123/06, quando for o caso.

9 - DA IMPUGNAÇÃO DO ATO CONVOCATÓRIO

9.1 - Decairá do direito de impugnar os termos do presente Edital o proponente que não apontar as falhas ou irregularidades supostamente existentes no Edital até o **2º (segundo)** dia útil que anteceder a data de realização do Pregão. Sendo intempestiva, a comunicação do suposto vício não suspenderá o curso do certame.

9.2 - A impugnação feita tempestivamente pela proponente não a impedirá de participar do processo licitatório, ao menos até o trânsito em julgado da decisão a ela pertinente. Acolhida a petição contra o ato convocatório o mesmo será corrigido.

10 – RECURSOS ADMINISTRATIVOS

10.1 – Caberá recurso nos casos previstos na Lei nº 10.520/02, devendo o licitante manifestar, motivadamente, sua intenção de interpor recurso, explicitando, sucintamente, suas razões após o término da sessão de lances.

10.1.1 – A intenção motivada de recorrer é aquela que identifica, objetivamente, os fatos e o direito que o licitante pretende que sejam revistos pela pregoeira.

10.2 – O licitante que manifestar a intenção de recurso e a mesma ter sido aceita pela pregoeira disporá do prazo de 03 (três) dias úteis para a apresentação das razões do recurso, ficando os demais desde logo intimados para apresentar as contrarrazões em igual número de dias.

10.3 – A falta de manifestação imediata e motivada do licitante importará na decadência do direito de recurso, e adjudicação do objeto pela pregoeira ao licitante vencedor.

10.4 – O recurso contra a decisão da pregoeira terá efeito suspensivo.

10.5 – O acolhimento do recurso importará na invalidação apenas dos atos insuscetíveis de aproveitamento.

10.6 – Não serão conhecidos os recursos interpostos após os respectivos prazos legais, bem como os encaminhados por fax, correios ou entregues pessoalmente.

10.7 – Decairá do direito de impugnar, perante a Administração, os termos desta licitação, o licitante que, aceitando-os sem objeção, venha apontar, depois do julgamento, falhas ou irregularidades que a viciaram, hipótese em que tal comunicação não terá efeito de recurso.

11 – ADJUDICAÇÃO E HOMOLOGAÇÃO



11.1 – A adjudicação do objeto do presente certame será viabilizada pela pregoeira, sempre que não houver recurso.

11.2 – A homologação da licitação é de responsabilidade da autoridade competente, e só poderá ser realizada depois da adjudicação do objeto ao proponente vencedor pela pregoeira, ou, quando houver recurso, pela própria autoridade competente.

12 - DO CONTRATO E PRAZOS

12.1 – As condições de execução serão formalizadas pela assinatura do documento hábil entre a licitante vencedora e a Autoridade Superior, nos termos do art. 62 da Lei 8666/93, conforme o caso.

12.2 - A licitante vencedora será obrigada a atender todos os pedidos efetuados durante a vigência do Contrato.

12.3 – O serviço deverá ser efetuado mediante Autorização da Secretaria Requisitante, a qual deverá ser feita através do documento hábil.

12.4 - A(s) cópia(s) da(s) Nota(s) de Empenho(s), deverá(ão) ser anexada(s) ao processo de administração do fornecimento.

12.5 – A licitante vencedora fornecerá somente os objetos relacionados neste edital;

12.5.1 – A Secretaria Requisitante não se responsabilizará pelo fornecimento à terceiros dos objetos contratados, mesmo que adquiridos por seus servidores.

12.6 – Os objetos deverão ser de primeira qualidade, em atendimento as especificações discriminadas neste edital e estar dentro dos padrões de aceitabilidade. Comprovada a inferioridade, alteração ou inadequação de qualquer produto, responderá a licitante vencedora por danos causados oriundos da utilização dos mesmos.

12.7 – O Contrato terá vigência de **06 (seis) meses** a contar de sua data de assinatura, por este período vigorará a garantia dos serviços executados por este objeto.

12.8. O contratado deverá executar os serviços num prazo máximo de **10 (dez) dias**, contados da data de recebimento da Autorização de Fornecimento emitido pelo Departamento de Compras do Município com os itens solicitados;

12.8.1. Caso haja necessidade de mais prazo, por serviços específicos e complexos, devesse a licitante justificar em forma de ofício a Secretaria.

12.9. As devoluções feitas pelas Unidades, nos casos de **não adequação** dos produtos às características de qualidade previstas no edital, deverão ser repostas em até 24 horas do horário da ocorrência.

12.10. A empresa vencedora não poderá fornecer quantidades maiores do que as empenhadas, mesmo que sejam solicitadas pelos setores.

12.11. O fornecedor deverá emitir recibo (em modelo padrão a ser fornecido pelo requisitante) em 03 vias por estabelecimento, ficando uma via com a unidade recebedora, uma via com o fornecedor e uma terceira entregue na Secretaria Requisitante, para conferência, imediatamente ao término de cada fornecimento, juntamente com a Nota Fiscal.

13 - DAS OBRIGAÇÕES

13.1 - DAS OBRIGAÇÕES DA LICITANTE VENCEDORA:

13.1.1 – Prover um serviço de atendimento com chamada gratuita, para comunicação com a Contratante;

13.1.2 – Emitir a(s) apólice(s) de seguro no prazo determinado;

13.1.3 – Providenciar a regularização do sinistro porventura ocorrido, tão logo lhe seja comunicado pelo Município de Cruz Machado-Pr;



PREGÃO PRESENCIAL nº 98/2018
PROCESSO nº 202/2018

13.1.4 – Prestar informações acerca das providências relacionadas aos chamados realizados pela Contratante, em caso de sinistro, no prazo máximo de 01 (uma) hora, contado a partir do recebimento da comunicação pela Contratada, indicando, inclusive, o tempo aproximado de solução;

13.1.5 – Realizar as indenizações relativas a eventuais sinistros no prazo máximo de 30 (trinta) trinta dias, a contar da entrega, à Contratada, de toda a documentação exigida por esta no Contrato;

12

13.1.6 – Permitir e oferecer condições para a mais ampla e completa fiscalização, durante todo o período de vigência do Contrato, fornecendo informações, propiciando o acesso à documentação pertinente e aos serviços em execução e atendendo às observações e exigências apresentadas pela fiscalização, prestando todos os esclarecimentos solicitados pelo Município de Cruz machado e atendendo às reclamações formuladas;

13.1.6 – Colocar à disposição do Município de Cruz Machado-Pr, 24 horas por dia durante 07 dias da semana, central de comunicação para aviso de sinistro;

13.1.7 – Informar, por escrito e de imediato, qualquer alteração em seus meios de contato com o Município de Cruz Machado-PR (endereço, telefone, e-mail), para assegurar a rápida solução às questões geradas com vistas à perfeita execução do objeto da presente licitação;

13.1.8 – Afastar qualquer empregado ou preposto seu que embarace a fiscalização ou, ainda, que conduza de modo inconveniente ou incompatível o exercício das funções que lhe forem atribuídas;

13.1.9 – Não transferir, sob qualquer pretexto, a responsabilidade decorrente da execução do objeto desta licitação a terceiros, sejam fabricantes, representantes ou quaisquer outras pessoas ou entidades;

13.1.10 – Fornecer, em relação a cada veículo, manual ou documento equivalente contendo informações relativas à regulamentação do seguro contratado;

13.1.11 – Fornecer cartão individualizado de identificação para cada veículo, contendo as informações necessárias para atendimento;

13.1.12 – Entregar a apólice, tão logo emitida, ao Departamento de Administração do Município de Cruz Machado – PR.

13.1.13 - Comunicar imediatamente à Secretaria Requisitante, quando for o caso, qualquer anormalidade verificada, inclusive de ordem funcional, para que sejam adotadas as providências de regularização necessárias.

13.1.14 – Responder direta e exclusivamente pela execução do contrato, não podendo, em nenhuma hipótese, transferir a responsabilidade pela entrega do bem a terceiros, sem o expresse consentimento da Secretaria requisitante.

13.1.15 - Arcar com o pagamento de todos os encargos trabalhistas, fiscais, previdenciários, securitários e outros advindos da execução do objeto, de forma a eximir a Secretaria Requisitante de quaisquer ônus e responsabilidades.

13.1.16 - Responder por quaisquer danos ou prejuízos que venha, direta ou indiretamente, por sua culpa ou dolo, a causar à Secretaria Requisitante ou a terceiros, durante a execução do contrato de fornecimento, inclusive por atos praticados por seus funcionários, ficando, assim, afastada qualquer responsabilidade da Secretaria Requisitante, podendo este, para o fim de garantir eventuais ressarcimentos, adotar as seguintes providências:

- a) dedução de créditos da licitante vencedora;
- b) medida judicial apropriada, a critério da Secretaria Requisitante;

13.1.17 - Manter durante toda a execução contratual, em compatibilidade com as obrigações assumidas, todas as condições de habilitação e qualificação exigidas na licitação.

13.2 - DAS OBRIGAÇÕES DA CONTRATANTE

13.2.1 – Efetuar o pagamento nas condições e preços pactuados.



13.2.2 – Esclarecer à CONTRATADA toda e qualquer dúvida, em tempo hábil, com relação a prestação de serviços.

13.2.3 – Manter, sempre por escrito com a CONTRATADA, os entendimentos sobre o objeto contratado.

13.2.4 – Exercer a fiscalização dos serviços por servidores especialmente designados;

13.2.5 – Rejeitar, no todo ou em parte, as apólices em desacordo com as obrigações assumidas pelo agente de seguros ou empresa especializada no ramo de atividades de seguros;

13.2.6 – Efetuar o pagamento nas condições pactuadas, sendo o preço fixo e irrevogável;

13.2.7 – Cumprir todas as normas e condições do presente edital;

13.2.8 – Permitir e facilitar a vistoria do bem a ser segurado;

13.2.9 – Fornecer todas as informações, esclarecimentos, documentos e as condições necessárias pela cobertura do seguro objeto desta licitação.

13.2.10 – Aplicar as penalidades previstas no edital e no contrato, na hipótese da contratada não cumprir as cláusulas estabelecidas;

13.2.11 – Cientificar a CONTRATADA, por escrito, de qualquer anormalidade constatada com o serviço ora contratado para as providências cabíveis.

13.2.12 - Conferir a entrega do serviço, embora a licitante vencedora seja a única e exclusiva responsável pelo fornecimento nas condições especificadas.

13.2.13 - Impedir que terceiros forneçam o objeto deste edital.

14 - DAS PENALIDADES

14.1- Os casos de inexecução do objeto deste edital, erro de execução, execução imperfeita, atraso injustificado e inadimplemento contratual, sujeitará o proponente contratado às penalidades previstas no Art. 87 da Lei 8.666/93, das quais destacam-se:

a) advertência;

b) multa de 0,05% (cinco centésimos por cento) do valor do contrato, por dia de atraso injustificado na execução do mesmo, observado o prazo máximo de 05 (cinco) dias úteis;

c) multa de 3% (três por cento) sobre o valor estimado para o contrato, pela recusa injustificada do adjudicatário em executá-lo;

d) suspensão temporária de participação em licitações e impedimento de contratar com o Município, no prazo de até 02 (dois) anos;

e) declaração de inidoneidade para contratar com a Administração Pública, até que seja promovida a reabilitação, facultado ao contratado o pedido de reconsideração da decisão da autoridade competente, no prazo de 10 (dez) dias da abertura de vistas ao processo.

14.2. Após o devido processo legal, as penalidades serão aplicadas pela autoridade competente que deverá comunicar a Comissão Permanente de Licitação todas as ocorrências para fins de cadastramento e demais providências.

14.2.1. Entende-se por autoridade competente a gestora da despesa executada.

14.3 - Os valores das multas aplicadas previstas nos sub-itens acima poderão ser descontados dos pagamentos devidos pela Administração.

14.4. Da aplicação das penalidades definidas nas alíneas "a", "b", "c" e "d" do item 14.1, caberá recurso no prazo de (cinco) dias úteis, contados da intimação.



PREGÃO PRESENCIAL nº 98/2018
PROCESSO nº 202/2018

14.4.1. Da aplicação da penalidade definida na alínea "e" do item 14.1, caberá pedido de reconsideração no prazo de 10 (dez) dias úteis, contados da intimação.

14.5. O recurso ou pedido de reconsideração relativo às penalidades acima dispostas será dirigido à autoridade gestora da despesa, a qual decidirá o recurso no prazo de 05 (cinco) dias úteis e o pedido de reconsideração, no prazo de 10 (dez) dias úteis.

14.6. Será aplicada multa de 5% (cinco por cento) do valor total da proposta aos licitantes que derem causa a tumulto durante a sessão pública de licitação ou ao retardamento dos trabalhos em razão de comportamento inadequado e atitudes injustificadas e infundadas de seus representantes.

15 - LOCAL DE ENTREGA DO OBJETO

15.1 - O objeto licitado deverá ser entregue na Prefeitura Municipal, sito a Avenida Vitória, nº 251 – Centro, em Cruz Machado - PR de segunda a sexta-feira, das 8 h às 16 h ou em horário e local determinado pela Secretaria Solicitante, nesta cidade.

16 - DAS CONDIÇÕES DE PAGAMENTO

16.1 – O pagamento pela aquisição objeto da presente Licitação será efetuado à contratada em até 30 (trinta) dias após o recebimento dos produtos e aceitação da Nota Fiscal, mediante depósito bancário em sua conta corrente.

16.2 – O número do CNPJ - Cadastro Nacional de Pessoa Jurídica - constante das notas fiscais deverá ser aquele fornecido na fase de habilitação.

16.3 – O pagamento será efetuado conforme descrito no anexo "1", mediante apresentação da Nota Fiscal, com o comprovante de entrega no verso da mesma, devendo estar anexados à nota fiscal os comprovantes de regularidade com o FGTS e INSS.

16.4 – Dar-se-á o prazo de cinco dias para execução dos processos administrativos e contábeis, até o efetivo pagamento.

16.5 – Nenhum pagamento será efetuado à licitante vencedora enquanto pendente de liquidação qualquer obrigação financeira que lhe for imposta, em virtude de penalidade ou inadimplência, sem que isso gere direito ao pleito do reajustamento de preços ou correção monetária.

17. DO REAJUSTE E DA REPACTUAÇÃO

17.1 – Os preços oferecidos serão irrevogáveis;

18. DA FRAUDE E CORRUPÇÃO

18.1. Os licitantes devem observar e o contratado deve observar e fazer observar, por seus fornecedores e subcontratados, se admitida subcontratação, o mais alto padrão de ética durante todo o processo de licitação, de contratação e de execução do objeto contratual.

Para os propósitos desta cláusula, definem-se as seguintes práticas:

a) **prática corrupta**: significa oferecer, entregar, receber ou solicitar, direta ou indiretamente, qualquer coisa de valor com a intenção de influenciar de modo indevido a ação de terceiros;

b) **prática fraudulenta**: significa qualquer ato, falsificação ou omissão de fatos que, de forma intencional ou irresponsável induza ou tente induzir uma parte a erro, com o objetivo de obter benefício financeiro ou de qualquer outra ordem, ou com a intenção de evitar o cumprimento de uma obrigação;

c) **prática colusiva**: significa uma combinação entre duas ou mais partes visando alcançar um objetivo indevido, inclusive influenciar indevidamente as ações de outra parte;



PREGÃO PRESENCIAL nº 98/2018
PROCESSO nº 202/2018

d) "**prática coercitiva**": significa prejudicar ou causar dano, ou ameaçar prejudicar ou causar dano, direta ou indiretamente, a qualquer parte interessada ou à sua propriedade, para influenciar indevidamente as ações de uma parte;

e) "**prática obstrutiva**": significa:

(aa) deliberadamente destruir, falsificar, alterar ou ocultar provas em investigações ou fazer declarações falsas a investigadores, com o objetivo de impedir materialmente uma investigação do Banco de alegações de prática corrupta, fraudulenta, coercitiva ou colusiva; e/ou ameaçar, perseguir ou intimidar qualquer parte interessada, para impedi-la de mostrar seu conhecimento sobre assuntos relevantes à investigação ou ao seu prosseguimento, ou

(bb) atos que tenham como objetivo impedir materialmente o exercício dos direitos do Banco de promover inspeção ou auditoria, estabelecidos no parágrafo (e) abaixo:

(b) rejeitará uma proposta de outorga se determinar que o licitante recomendado para a outorga do contrato, ou qualquer do seu pessoal, ou seus agentes, subconsultores, subempreiteiros, prestadores de serviço, fornecedores e/ou funcionários, envolveu-se, direta ou indiretamente, em práticas corruptas, fraudulentas, colusivas, coercitivas ou obstrutivas ao concorrer para o contrato em questão;

(c) declarará viciado o processo de aquisição e cancelará a parcela do empréstimo alocada a um contrato se, a qualquer momento, determinar que representantes do Mutuário ou de um beneficiário de qualquer parte dos recursos empréstimo envolveram-se em práticas corruptas, fraudulentas, colusivas, coercitivas ou obstrutivas durante o processo de aquisição ou de implementação do contrato em questão, sem que o Mutuário tenha adotado medidas oportunas e adequadas, satisfatórias ao Banco, para combater essas práticas quando de sua ocorrência, inclusive por falhar em informar tempestivamente o Banco no momento em que tomou conhecimento dessas práticas;

(d) sancionará uma empresa ou uma pessoa física, a qualquer tempo, de acordo com os procedimentos de sanção cabíveis do Banco, inclusive declarando-a inelegível, indefinidamente ou por prazo determinado: (i) para a outorga de contratos financiados pelo Banco; e (ii) para ser designado subempreiteiro, consultor, fornecedor ou prestador de serviço de uma empresa elegível que esteja recebendo a outorga de um contrato financiado pelo Banco;

(e) Os licitantes, fornecedores e empreiteiros, assim como seus subempreiteiros, agentes, pessoal, consultores, prestadores de serviço e fornecedores, deverão permitir que o Banco inspecione todas as contas e registros, além de outros documentos referentes à apresentação das propostas e à execução do contrato, e os submeta a auditoria por profissionais designados pelo Banco.

18.2 - Na hipótese de financiamento, parcial ou integral, por organismo financeiro multilateral, mediante adiantamento ou reembolso, este organismo imporá sanção sobre uma empresa ou pessoa física, inclusive declarando-a inelegível, indefinidamente ou por prazo determinado, para a outorga de contratos financiados pelo organismo se, em qualquer momento, constatar o envolvimento da empresa, diretamente ou por meio de um agente, em práticas corruptas, fraudulentas, colusivas, coercitivas ou obstrutivas ao participar da licitação ou da execução um contrato financiado pelo organismo.

18.3 - Considerando os propósitos das cláusulas acima, o licitante vencedor, como condição para a contratação, deverá concordar e autorizar que, na hipótese de o contrato vir a ser financiado, em parte ou integralmente, por organismo financeiro multilateral, mediante adiantamento ou reembolso, permitirá que o organismo financeiro e/ou pessoas por ele formalmente indicadas possam inspecionar o local de execução do contrato e todos os documentos, contas e registros relacionados à licitação e à execução do contrato.

18.4 - Ao contratante, garantida a prévia defesa, aplicará as sanções administrativas pertinentes, previstas na Lei no 8.666, de 21 de junho de 1993, se comprovar o envolvimento de representante da empresa ou da pessoa física contratada em práticas corruptas, fraudulentas, conluídas ou coercitivas, no decorrer da licitação ou na execução do contrato financiado por organismo financeiro multilateral, sem prejuízo das demais medidas administrativas, criminais e cíveis

19 – DISPOSIÇÕES GERAIS



PREGÃO PRESENCIAL nº 98/2018
PROCESSO nº 202/2018

19.1 – É facultado a pregoeira, auxiliado pela Equipe de Apoio, proceder, em qualquer fase da licitação, diligências destinadas a esclarecer ou a complementar a instrução do processo, vedada a inclusão posterior de documento ou informação que deveria constar originalmente da proposta.

19.2 – A critério da Administração, o objeto da presente licitação poderá sofrer acréscimos ou supressões, de acordo com o artigo 65, § 1º, da lei n. 8.666/93.

19.3 - A apresentação da proposta de preços implica na aceitação plena e total das condições deste pregão, sujeitando-se, o licitante, às sanções previstas nos artigos 86 a 88, da Lei n. 8.666/93.

19.4 – Quaisquer elementos, informações e esclarecimentos relativos a esta licitação serão prestados pela pregoeira Oficial e membros da Equipe de Apoio.

19.5 – Os casos omissos serão resolvidos pela pregoeira, que decidirá com base na legislação em vigor.

19.6 – O município de Cruz Machado, através da autoridade competente, reserva-se o direito de anular ou revogar a presente licitação, no total ou em parte, sem que caiba indenização de qualquer espécie.

19.7 - Quando for o caso, os serviços entregues, poderão ter no máximo 25% do seu prazo total de validade expirado.

19.8 – O Contrato oriundo desse Processo Licitatório terá sua execução administrada e fiscalizada por um representante do Município de Cruz Machado, especialmente designado.

19.9 – É de exclusiva responsabilidade do proponente ou interessado, a verificação no sítio do município de Cruz Machado: www.pmcmm.pr.gov.br e no sítio da imprensa oficial do Município de Cruz Machado, nas edições das sextas-feiras, de eventuais alterações no presente edital.

20. DO FORO

20.1 – As questões decorrentes da execução deste Instrumento, que não possam ser dirimidas administrativamente, serão processadas e julgadas na Justiça, no Foro da cidade de União da Vitória, com exclusão de qualquer outro, por mais privilegiado que seja, salvo nos casos previstos no art. 102, inciso I, alínea "d" da Constituição Federal.

21. DOS ANEXOS

Anexo I – Termo de Referência e Valor Estimado.

Anexo II – Modelo de Credenciamento.

Anexo III – Tutorial para utilização do Sistema Eletrônico.

Anexo IV – Modelo de Declaração de Microempresa (ME) ou de Empresa de Pequeno Porte (EPP).

Anexo V – Modelo de Declaração de Habilitação e Pleno Conhecimento.

Anexo VI – Modelo de Declaração de Empregador Pessoa Jurídica.

ANEXO VII – Modelo de Declaração de Inexistência de fato impeditivo.

Anexo VIII - Declaração de capacidade financeira - Índice de Solvência Geral (SG) (modelo)

Anexo IX - **Declaração** conforme Acórdão 2745/2010 DO TCE-PR e Súmula Vinculante 13 do STF.

Anexo X – Minuta do Contrato.

Dê-se-lhe a divulgação prevista na Lei n. 10.520/02.

E, para que ninguém alegue ignorância, é o presente Edital publicado em resumo no JORNAL O COMÉRCIO e afixado em local de costume da PREFEITURA MUNICIPAL DE CRUZ MACHADO.

Prefeitura de Cruz Machado, 02 de Outubro de 2018.



PREGÃO PRESENCIAL nº 98/2018
PROCESSO nº 202/2018

PREFEITO MUNICIPAL

17

ANEXO I

TERMO DE REFERÊNCIA E VALOR ESTIMADO

1 – Objeto: Lei 10.520/02, art. 3º, II

1.1 É objeto desta licitação a seleção de sociedade empresária especializada objetivando a **contratação de empresa especializada na prestação de serviços de seguro veicular para a frota desta municipalidade pelo período de 12 meses**, conforme condições, quantidades e especificações constantes do Anexo I deste edital.

2 – Justificativa da contratação:

Comissão Permanente de Licitação
Av. Vitória, 251 - 1º Andar - Centro - CEP: 84.620-000 - Tel: (42) 3554-1222
Cruz Machado - Pr



A presente contratação é motivada pela necessidade de garantir a cobertura de despesas frente a eventuais danos que possam atingir os veículos do Município de Cruz Machado - PR, principalmente por se tratar de veículos que são utilizados em viagens a outros municípios, no transporte de alunos e pacientes, estando assim em plena atividade.

3- Valor Estimado da Contratação

3.1. Conforme cotações prévias realizadas, anexas ao processo licitatório, estima-se que a aquisição no preço médio de R\$ 150.709,76 (Cento e cinquenta mil setecentos e nove reais e setenta e seis centavos) conforme planilha de custo (anexo I-A).

4 - Critérios de Aceitação do Objeto: Lei 10.520/02 art. 3º I

- 4.1. Verificações da conformidade do objeto licitado.
- 4.2. Verificação do preço ofertado de cada item conforme proposta de preço.

5 - Condições de Recebimento do Objeto: Art. 73 a 76 da LGL – Lei 8.666/93.

- 5.1. Só serão recebidos os serviços que estejam de acordo com cada solicitação devendo ser observada a quantidade e especificação.
- 5.2. Os serviços a serem prestados serão recebidos e conferidos pelos funcionários destacados pela secretaria requisitante.

6 - PRAZO PARA EMISSÃO E VIGÊNCIA DA APÓLICE

- 6.1 – A apólice deverá ser emitida em até 10 (dez) dias úteis, a contar da assinatura do contrato a ser firmado entre as partes.
 - 6.1.1 – Os veículos deverão estar segurados contra os riscos previstos na apólice desde a data de assinatura do presente contrato, ainda que não emitida ainda à apólice, devendo a Contratada fornecer os dados necessários ao *acionamento do socorro em caso de sinistro*.
- 6.2 – O prazo de vigência do seguro será de 12 (doze) meses, a contar da data de assinatura do presente, *prorrogável a critério da Contratante e em caso de comprovada vantajosidade para esta Administração*.

7 – VISTORIA E FORMULAÇÃO DA PROPOSTA

- 7.1 – A empresa interessada em vistoriar os veículos a serem segurados, para fins de obtenção de informações para formulação de sua proposta, deverá fazê-lo no local onde estiver o veículo, em dias úteis. A vistoria deverá ser *agendada previamente pelo telefone (42) 3554-1222, junto ao Departamento de Administração, sito Avenida Vitória, nº 251, Centro, Cruz Machado-Pr.*
- 7.2 – A dispensa da realização de vistoria pela licitante não será admitida posteriormente como motivo para *afastamento de qualquer obrigação relativa ao objeto da presente contratação, inclusive no tocante à cobertura de equipamentos e acessórios.*
- 7.3 – A licitante *deverá ofertar em sua proposta valores consonantes com aqueles vigentes no mercado na data de sua apresentação, nos quais deverão estar incluídos todos os impostos, taxas e quaisquer outras despesas inerentes à prestação dos serviços.*

8 - Obrigações da Contratada e Contratante: Art. 3º, I da Lei 10.520/02.

8.1. Incumbe à Contratante:

- 8.1.1. receber o objeto no prazo e condições estabelecidas no Edital e seus anexos;
- 8.1.2. *verificar minuciosamente o prazo fixado, a conformidade dos bens recebidos provisoriamente com as especificações constantes do Edital e da proposta, para fins de aceitação e recebimento definitivo;*



PREGÃO PRESENCIAL nº 98/2018
PROCESSO nº 202/2018

- 8.1.3. comunicar à Contratada, por escrito, sobre imperfeições, falhas ou irregularidades verificadas no objeto fornecido, para que seja substituído, reparado ou corrigido;
- 8.1.4. acompanhar e fiscalizar o cumprimento das obrigações da Contratada, através de comissão/servidor especialmente designado;
- 8.1.5. efetuar o pagamento à Contratada no valor correspondente ao fornecimento do objeto, no prazo e forma estabelecidos no Edital e seus anexos;
- 8.2. A Administração não responderá por quaisquer compromissos assumidos pela Contratada com terceiros, bem como por qualquer dano causado a terceiros em decorrência de ato da Contratada, de seus empregados, prepostos ou subordinados.

19

8.2. Incumbe a Contratada

8.2.1 A Contratada deve cumprir todas as obrigações constantes no Edital, seus anexos e sua proposta, assumindo como exclusivamente seus os riscos e as despesas decorrentes da boa e perfeita execução do objeto e, ainda:

8.2.2. efetuar a execução do objeto, conforme especificações, prazo e local constantes no Edital e seus anexos, acompanhado da respectiva nota fiscal, na qual constarão as indicações referentes a: marca, modelo, fabricante;

8.2.3. responsabilizar-se pelos vícios e danos decorrentes do objeto, de acordo com o Código de Defesa do Consumidor (Lei nº 8.078, de 1990); 4.1.3. substituir, reparar ou corrigir, às suas expensas, no prazo fixado neste Termo de Referência, o objeto com avarias ou defeitos;

8.2.4. comunicar à Contratante, no prazo máximo de 24 (vinte e quatro) horas que antecede a data da entrega, os motivos que impossibilitem o cumprimento do prazo previsto, com a devida comprovação;

8.2.5. manter, durante toda a execução do contrato, em compatibilidade com as obrigações assumidas, todas as condições de habilitação e qualificação exigidas na licitação;

8.3. O contrato será gerenciado pelo Chefe do setor e pela procuradoria deste município.

9 – Estratégia de Suprimento: Art. 8º II dec.3.555

9.1. Os serviços serão solicitados de acordo com as necessidades deste município e serão conferidos no local indicado no subitem 07 deste Termo de Referência e seu recebimento será feito em duas etapas, na seguinte ordem:

1ª Etapa - Recebimento Provisório: Será averiguada apenas a quantidade e a conformidade dos itens com o discriminado na Nota Fiscal e eventualmente apontar as irregularidades observadas;

2ª Etapa - Recebimento Definitivo: Serão verificadas a qualidade, e a especificação do objeto entregue, em conformidade com o exigido no edital de licitação e no Termo de Referência com a proposta de preço da licitante vencedora.

10. Responsável pela Emissão do Termo de Referência: Lei 10.520/02, art. 3º, I e III.

Euclides Pasa – Prefeito Municipal.

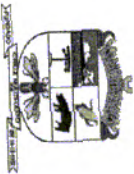

ESPECIFICAÇÕES DO LOTE

LOTE 01 - lote único com 27 veículo da frota desta municipalidade

Item	Material	Descrição do Material	Un. Med.	Qtd de Item	Preço Unit. Máximo	Preço Total
1	18360018	<p>SEGURO AUTO ONIBUS FROTA 190 2018 ABT 7711</p> <p>Seguro para Onibus Scania/MPolo Paraiso R Anof/AnoMod.: 2010 - 46 Passageiros + Motorista, 380CV; Combustível: Diesel; Placa: ABT - 7711; Chassi - 9BSK6X200A3662374; Cor: Prata. Coberturas mínimas: Colisão Incêndio e Roubto - Valor de Referência: 110% da Tabela Fipe; RCO - Responsabilidade Civil</p> <p>Obrigatória -</p> <p>A) Danos Materiais E Corporais (Passageiro) R\$ 3.611.072,00 Valor Exigido pela ANTT;</p> <p>B) Danos Materiais - Terceiro Não Transportado R\$ 200.000,00;</p> <p>C) Danos Corporais - Terceiro Não Transportado R\$ 200.000,00;</p> <p>D) Acidentes Pessoais De Condutor - Morte R\$ 60.000,00;</p> <p>E) Acidentes Pessoais De Condutor - Invalidez R\$ 60.000,00;</p> <p>F) Acidentes Pessoais De Passageiros Morte e Invalidez R\$60.000,00;</p> <p>G) Despesas Médicos Hospitalares D.M,H - Condutor, Funcionário, Passageiro e Outros R\$ 60.000,00</p> <p>Assistência 24 horas, com isenção de Franquia: - Para quinqnto e Táxi/Onibus: 600 km; - Serviços de hospedagem por passageiro. Assistência de Vidros, com isenção de Franquia; - Cobertura para toda área envidraçada do veículo, incluindo reparos de trincas e/ou substituições e retrovisores; Cobertura total para Faróis e lanternas, com isenção de Franquia</p> <p>Questionário: Sem Perfil.</p>	UN	1,000	7.835,0000	7.835,00
2	18360019	SEGURO AUTO ONIBUS FROTA 44 2018 NBC 6748	UN	1,000	6.620,0000	6.620,00



Seguro para Ônibus Volvo/B10M 6x2 Anof/AnoMod.: 1995/1996 - 47 Passageiros + Motorista, 310CV; Combustível: Diesel; Placa: NBC - 6748; Chassi - 9BV1MKC10SE314194; Cor: Branca; Coberturas mínimas: Colisão Incêndio e Roubo - Valor de Referência: 110% da Tabela Fipe; RCO - Responsabilidade Civil Obrigatória -

A) Danos Materiais E Corporais (Passageiro) R\$ 3.611.072,00 Valor Exigido pela ANTT;

B) Danos Materiais - Terceiro Não Transportado R\$ 200.000,00;

C) Danos Corporais - Terceiro Não Transportado R\$ 200.000,00;

D) Acidentes Pessoais De Condutor - Morte R\$ 60.000,00;

E) Acidentes Pessoais De Condutor - Invalidez R\$ 60.000,00;

F) Acidentes Pessoais De Passageiros Morte e Invalidez R\$60.000,00;

G) Despesas Médicos Hospitalares D.M.H - Condutor, Funcionário, Passageiro e Outros R\$ 60.000,00

Assistência 24 horas, com isenção de Franquia: - Para guincho e Táxi/Ônibus: 600 km; - Serviços de hospedagem por passageiro. Assistência de Vidros, com isenção de Franquia; - Cobertura para toda área envidraçada do veículo, incluindo reparos de trincas e/ou substituições e retrovisores. Cobertura total para Faróis e lanternas, com isenção de Franquia.

Questionário: Sem Perfil.

3 18360020

SEGURO AUTO ONIBUS FROTA 35 2018 ACH 8169

UN

1,000

6.480,0000

6.480,00



Seguro para Ônibus M.Benz/Of 1318 Ano/F/AnoMod.: 1988/1989 - 41 Passageiros + Motorista, 177CV; Combustível: Diesel; Placa: ACH - 8169; Chassi - 9BM384088J1B829582; Cor: Branca; Coberturas mínimas: Colisão Incêndio e Roubo - Valor de Referência: 110% da Tabela Fipe; RCO - Responsabilidade Civil Obrigatória -

- A) Danos Materiais E Corporais (Passageiro) R\$ 3.611.072,00 Valor Exigido pela ANTT;
- B) Danos Materiais - Terceiro Não Transportado R\$ 200.000,00;
- C) Danos Corporais - Terceiro Não Transportado R\$ 200.000,00;
- D) Acidentes Pessoais De Condutor - Morte R\$ 60.000,00;
- E) Acidentes Pessoais De Condutor - Invalidez R\$ 60.000,00;
- F) Acidentes Pessoais De Passageiros Morte e Invalidez R\$60.000,00;
- G) Despesas Médicos Hospitalares D.M.H - Condutor, Funcionário, Passageiro e Outros R\$ 60.000,00
- Assistência 24 horas, com isenção de Franquia: - Para guincho e Taxi/Ônibus: 600 km; - Serviços de hospedagem por passageiro. Assistência de Vidros, com isenção de Franquia; - Cobertura para toda área envidraçada do veículo, incluindo reparos de trincas e/ou substituições e retrovisores; Cobertura total para Faróis e lanternas, com isenção de Franquia.
- Questionário: Sem Perfil

4	18360021	SEGURO AUTO ONIBUS FROTA 146 2018 - ANS 0033	UN	1,000	6.685,0000	6.685,00
---	----------	--	----	-------	------------	----------



PREGÃO PRESENCIAL nº 98/2018
PROCESSO nº 202/2018

Seguro para Ônibus Ford 1618 AnoF/AnoMod.: 1997/1997 - 44 Passageiros + Motorista, 184CV; Combustível: Diesel; Placa: ANS - 0033; Chassi - 9BFYTAB8VDB65775; Cor: Branca; Coberturas mínimas: Colisão Incêndio e Roubo - Valor de Referência: 110% da Tabela Fipe; RCO - Responsabilidade Civil Obrigatória -

A) Danos Materiais E Corporais (Passageiro) R\$ 3.611.072,00 Valor Exigido pela ANTT;

B) Danos Materiais - Terceiro Não Transportado R\$ 200.000,00;

C) Danos Corporais - Terceiro Não Transportado R\$ 200.000,00;

D) Acidentes Pessoais De Condutor - Morte R\$ 60.000,00;

E) Acidentes Pessoais De Condutor - Invalidez R\$ 60.000,00;

F) Acidentes Pessoais De Passageiros Morte e Invalidez R\$60.000,00;

G) Despesas Médicos Hospitalares D.M.H - Condutor, Funcionário, Passageiro e Outros R\$ 60.000,00

Assistência 24 horas, com isenção de Franquia: - Para quinho e Táxi/Ônibus: 600 km; - Serviços de hospedagem por passageiro. Assistência de Vidros, com isenção de Franquia; - Cobertura para toda área envidraçada do veículo, incluindo reparos de trincas e/ou substituições e retrovisores. Cobertura total para Faróis e lanternas, com isenção de Franquia.

Questionário: Sem Perfil.

5 18360022 SEGURO AUTO ONIBUS W9 FROTA 160 2018 - AYI 3983

UN

1,000

8.225,0000

8.225,00

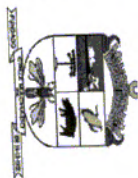

PREGÃO PRESENCIAL nº 98/2018
PROCESSO nº 202/2018

Seguro para Ônibus Marcopolo Volare W9 ON Anof/AnoMod.: 2014/2014 - 33
Passageiros + Motorista, 165CV; Combustível: Diesel; Placa: AY1 - 3983; Chassi -
93PB40N31EG052148; Cor: Branca. Coberturas mínimas: Colisão Incêndio e
Roubo - Valor de Referência: 110% da Tabela Fipe; RCO - Responsabilidade Civil

Obrigatória -

A) Danos Materiais E Corporais (Passageiro) R\$ 3.611.072,00 Valor Exigido pela

ANTT:

B) Danos Materiais - Terceiro Não

Transportado R\$ 200.000,00;

C) Danos Corporais - Terceiro Não Transportado R\$ 200.000,00;

D) Acidentes Pessoais De Condutor - Morte R\$ 60.000,00;

E) Acidentes Pessoais De Condutor -

Invalidez R\$ 60.000,00;

F) Acidentes Pessoais De Passageiros Morte e Invalidez R\$60.000,00;

G) Despesas Médicos Hospitalares D.M.H - Condutor, Funcionário, Passageiro e

Outros R\$ 60.000,00

Assistência 24 horas, com isenção de Franquia: - Para guincho e Taxi/Ônibus: 600

km; - Serviços de hospedagem por passageiro. Assistência de Vidros, com isenção

de Franquia; - Cobertura para toda área envidraçada do veículo, incluindo reparos

de trincas e/ou substituições e retrovisores. Cobertura total para Faróis e lanternas,

com isenção de Franquia.

Questionário: Sem Perfil.

6	18360023	SEGURO AUTO ONIBUS W9 FROTA 181 2018 - AZR 8099	UN	1,000	8.225,0000	8.225,00
---	----------	---	----	-------	------------	----------

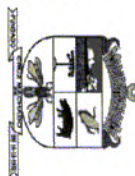

PREGÃO PRESENCIAL nº 98/2018
PROCESSO nº 202/2018

Seguro para Ônibus Marcopolo Volare W9 ON Ano/FAnoMod.: 2014/2014 - 33
Passageiros + Motorista, 165CV; Combustível: Diesel; Placa: AZR - 8099; Chassi -
93PB40N31EC052440; Cor: Branca; Coberturas mínimas: Colisão Incêndio e
Roubo - Valor de Referência: 110% da Tabela Fipe; RCO - Responsabilidade Civil
Obrigatória -
A) Danos Materiais E Corporais (Passageiro) R\$ 3.611.072,00 Valor Exigido pela
ANTT;
B) Danos Materiais - Terceiro Não
Transportado R\$ 200.000,00;
C) Danos Corporais - Terceiro Não Transportado R\$ 200.000,00;
D) Acidentes Pessoais De Condutor - Morte R\$ 60.000,00;
E) Acidentes Pessoais De Condutor -
Invalidez R\$ 60.000,00;
F) Acidentes Pessoais De Passageiros Morte e Invalidez R\$60.000,00;
G) Despesas Médicos Hospitalares D.M.H - Condutor, Funcionário, Passageiro e
Outros R\$ 60.000,00
Assistência 24 horas, com isenção de Franquia: - Para guincho e Táxi/Ônibus: 600
km; - Serviços de hospedagem por passageiro. Assistência de Vidros, com isenção
de Franquia; - Cobertura para toda área envidraçada do veículo, incluindo reparos
de trincas e/ou substituições e retrovisores. Cobertura total para Faróis e lanternas,
com isenção de Franquia.
Questionário: Sem Perfil.

7 18360024 SEGURO AUTO ONIBUS W8 FROTA 100 2018 ABI 3355

UN

1,000

7.045,0000

7.045,00

Comissão Permanente de Licitação

Av. Viana, 251 - 1º Andar - Centro - CEP: 84.620-000 - Tel: (0xx41) 3554-1222
Cruz Machado - Pr

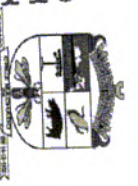

PREGÃO PRESENCIAL nº 98/2018
PROCESSO nº 202/2018

Seguro para Ônibus Marcopolo Volare V8 ON Ano/FAno/Mod.: 2008/2009 - 22
Passageiros + Motorista, 150CV, Combustível: Diesel; Placa: ABI - 3355; Chassi -
99PB12E3P9G028267; Cor: Azul; Coberturas mínimas: Colisão Incêndio e Roubos -
Valor de Referência: 110% da Tabela Fipe; RCO - Responsabilidade Civil

Obrigatória -

A) Danos Materiais E Corporais (Passageiro) R\$ 3.611.072,00 Valor Exigido pela

ANTT;

B) Danos Materiais - Terceiro Não

Transportado R\$ 200.000,00;

C) Danos Corporais - Terceiro Não Transportado R\$ 200.000,00;

D) Acidentes Pessoais De Condutor - Morte R\$ 60.000,00;

E) Acidentes Pessoais De Condutor -

Invalidez R\$ 60.000,00;

F) Acidentes Pessoais De Passageiros Morte e Invalidez R\$60.000,00;

G) Despesas Médicos Hospitalares D.M.H - Condutor, Funcionário, Passageiro e

Outros R\$ 60.000,00

Assistência 24 horas, com isenção de Franquia: - Para quilômetro e Táxi/Ônibus: 600

km; - Serviços de hospedagem por passageiro. Assistência de Vidros, com isenção

de Franquia: - Cobertura para toda área envidraçada do veículo, incluindo reparos

de trincas e/ou substituições e retrovisores. Cobertura total para Faróis e lanternas,

com isenção de Franquia.

Questionário: Sem Perfil.

8 18360025 SEGURO AUTO ONIBUS V8 FROTA 101 2018 ABI 4466

UN

1.000

6.980.0000

6.980,00

Comissão Permanente de Licitação

Av. Viana, 251 - 1º Andar - Centro - CEP: 84.620-000 - Tel: (3554-1222)
Cruz Machado - Pr

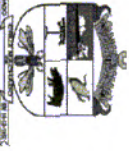

PREGÃO PRESENCIAL nº 98/2018
PROCESSO nº 202/2018

Seguro para Ônibus Marcopolo Volare V8 MO AnoF/AnoMod.: 2008/2008 - 16
Passageiros + Motorista, 115CV, Combustível: Diesel; Placa: ABI - 4466; Chassi -
93PB27G308C024912; Cor: Branca; Coberturas mínimas: Colisão Incêndio e
Roubo - Valor de Referência: 110% da Tabela Fipe; RCO - Responsabilidade Civil
Obrigatória -

- A) Danos Materiais E Corporais (Passageiro) R\$ 3.611.072,00 Valor Exigido pela ANTT;
- B) Danos Materiais - Terceiro Não Transportado R\$ 200.000,00;
- C) Danos Corporais - Terceiro Não Transportado R\$ 200.000,00;
- D) Acidentes Pessoais De Condutor - Morte R\$ 60.000,00;
- E) Acidentes Pessoais De Condutor - Invalidez R\$ 60.000,00;
- F) Acidentes Pessoais De Passageiros Morte e Invalidez R\$60.000,00;
- G) Despesas Médicos Hospitalares D.M.H - Condutor, Funcionário, Passageiro e Outros R\$ 60.000,00
- Assistência 24 horas, com isenção de Franquia: - Para guincho e Táxi/Ônibus: 600 km; - Serviços de hospedagem por passageiro, Assistência de Vidros, com isenção de Franquia; - Cobertura para toda área envidraçada do veículo, incluindo reparos de trincas e/ou substituições e retrovisores; Cobertura total para Faróis e lanternas, com isenção de Franquia.
- Questionário: Sem Perfil.

9	18360026	SEGURO AUTO AMBULANCIA FROTA 182 2018 - AZO 1248	UN	1.000	7.850,0000	7.850,00
---	----------	--	----	-------	------------	----------



PREGÃO PRESENCIAL nº 98/2018
PROCESSO nº 202/2018

Seguro para Ambulancia Renault/Master ALLT AMB1 AnoF/AnoMod.: 2015/2016 -
6 Passageiros + Motorista, 130CV; Combustivel: Diesel; Placa: AZO - 1248; Chassi
- 93YMAFELAGJ774831; Cor: Branca. Coberturas minimas: Colisão Incêndio e
Roubo - Valor de Referência: 110% da Tabela Fipe; RCO - Responsabilidade Civil
Obrigatória -
A) Danos Materiais E Corporais (Passageiro) R\$ 3.611.072,00 Valor Exigido pela
ANTT;
B) Danos Materiais - Terceiro Não
Transportado R\$ 200.000,00;
C) Danos Corporais - Terceiro Não Transportado R\$ 200.000,00;
D) Acidentes Pessoais De Condutor - Morte R\$ 60.000,00;
E) Acidentes Pessoais De Condutor -
Invalidez R\$ 60.000,00;
F) Acidentes Pessoais De Passageiros Morte e Invalidez R\$60.000,00;
G) Despesas Médicos Hospitalares D.M.H - Condutor, Funcionário, Passageiro e
Outros R\$ 60.000,00
Assistência 24 horas, com isenção de Franquia: - Para guincho e Táxi/Ônibus: 600
km; - Serviços de hospedagem por passageiro. Assistência de Vidros, com isenção
de Franquia: - Cobertura para toda área envidraçada do veículo, incluindo reparos
de trincas e/ou substituições e retrovisores. Cobertura total para Faróis e lanternas,
com isenção de Franquia.
Questionário: Sem Perfil.

10 18360027 SEGURO AUTO AMBULANCIA FROTA 169 2018 AYJ 7098

UN

1,000

7.630,0000

7.630,00

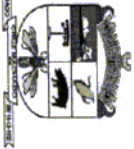

PREFEITURA MUNICIPAL DE
CRUZ MACHADO PR
ADMINISTRAÇÃO 2017 - 2020



000121

PREGÃO PRESENCIAL nº 98/2018
PROCESSO nº 202/2018

Seguro para Ambulancia Renault/Master ALLT AMB1 AnoF/AnoMod.: 2014/2015 -
6 Passageiros + Motorista, 130CV, Combustivel: Diesel; Placa: AYJ - 7098; Chassi
- 93YMAF4MAFJ302629; Cor: Branca. Coberturas minimas: Colisão Incêndio e
Roubo - Valor de Referência: 110% da Tabela Fipe; RCO - Responsabilidade Civil
Obrigatória -
A) Danos Materiais E Corporais (Passageiro) R\$ 3.611.072,00 Valor Exigido pela
ANTT;
B) Danos Materiais - Terceiro Não
Transportado R\$ 200.000,00;
C) Danos Corporais - Terceiro Não Transportado R\$ 200.000,00;
D) Acidentes Pessoais De Condutor - Morte R\$ 60.000,00;
E) Acidentes Pessoais De Condutor -
Invalidez R\$ 60.000,00;
F) Acidentes Pessoais De Passageiros Morte e Invalidez R\$60.000,00;
G) Despesas Medicos Hospitalares D.M.H - Condutor, Funcionário, Passageiro e
Outros R\$ 60.000,00
Assistência 24 horas, com isenção de Franquia: - Para guincho e Táxi/Ônibus: 600
km; - Serviços de hospedagem por passageiro. Assistência de Vidros, com isenção
de Franquia; - Cobertura para toda área envidraçada do veículo, incluindo reparos
de trincas e/ou substituições e retrovisores. Cobertura total para Faróis e lanternas,
com isenção de Franquia.
Questionário: Sem Perfil.

11 18360028 SEGURO AUTO AMBULANCIA FROGA 185 2018 BAG 8617

UN

1.000

7.850,0000

7.850,00

Comissão Permanente de Licitação

Av. V



Ja, 251 - 1º Andar - Centro - CEP: 84.620-000 - Tel: (41) 3554-1222



3554-1222

Cruz Machado - Pr



PREGÃO PRESENCIAL nº 98/2018
PROCESSO nº 202/2018

Seguro para Ambulancia Renault/Master ALLT AMB1 AnoF/AnoMod.: 2015/2016 -
7 Passageiros + Motorista, 130CV; Combustivel: Diesel; Placa: BAG - 8617; Chassi
- 93YMAFELEGJ778112; Cor: Branca; Coberturas mínimas: Colisão Incêndio e
Roubo - Valor de Referência: 110% da Tabela Fipe; RCO - Responsabilidade Civil
Obrigatória -

- A) Danos Materiais E Corporais (Passageiro) R\$ 3.611.072,00 Valor Exigido pela ANTT;
- B) Danos Materiais - Terceiro Não Transportado R\$ 200.000,00;
- C) Danos Corporais - Terceiro Não Transportado R\$ 200.000,00;
- D) Acidentes Pessoais De Condutor - Morte R\$ 60.000,00;
- E) Acidentes Pessoais De Condutor - Invalidez R\$ 60.000,00;
- F) Acidentes Pessoais De Passageiros Morte e Invalidez R\$60.000,00;
- G) Despesas Médicos Hospitalares D.M.H - Condutor, Funcionário, Passageiro e Outros R\$ 60.000,00
- Assistência 24 horas, com isenção de Franquia: - Para guincho e Táxi/Ônibus: 600 km; - Serviços de hospedagem por passageiro. Assistência de Vidros, com isenção de Franquia; - Cobertura para toda área envidraçada do veículo, incluindo reparos de trincas e/ou substituições e retrovisores. Cobertura total para Faróis e lanternas, com isenção de Franquia.
- Questionário: Sem Perfil.

12	18360029	SEGURO AUTO AMBULANCIA GMS10 FROTA 129 2018 ABI 6611	UN	1,000	6.460,0000	6.460,00
----	----------	--	----	-------	------------	----------



PREGÃO PRESENCIAL nº 98/2018
 PROCESSO nº 202/2018

Seguro para Ambulancia GWS10 2.8 4X2 RONTAN AMB AnoF/AnoMod.:
 2010/2010 - 3 Passageiros + Motorista, 130CV, Combustivel: Diesel; Placa: ABL -
 6611; Chassi - 9BG124GJ0AC443158; Cor: Branca, Coberturas mínimas: Colisão
 Incêndio e Roubo - Valor de Referência: 110% da Tabela Fipe; RCO -
 Responsabilidade Civil Obrigatória -
 A) Danos Materiais E Corporais (Passageiro) R\$ 3.611.072,00 Valor Exigido pela
 ANTT;
 B) Danos Materiais - Terceiro Não
 Transportado R\$ 200.000,00;
 C) Danos Corporais - Terceiro Não Transportado R\$ 200.000,00;
 D) Acidentes Pessoais De Condutor - Morte R\$ 60.000,00;
 E) Acidentes Pessoais De Condutor -
 Invalidez R\$ 60.000,00;
 F) Acidentes Pessoais De Passageiros Morte e Invalidez R\$60.000,00;
 G) Despesas Médicos Hospitalares D.M.H - Condutor, Funcionário, Passageiro e
 Outros R\$ 60.000,00
 Assistência 24 horas, com isenção de Franquia: - Para guincho e Táxi/Ônibus: 600
 km; - Serviços de hospedagem por passageiro. Assistência de Vidros, com isenção
 de Franquia: - Cobertura para toda área envidraçada do veículo, incluindo reparos
 de trincas e/ou substituições e retrovisores. Cobertura total para Faróis e lanternas,
 com isenção de Franquia.
 Questionário: Sem Perfil.

13 18360030 SEGURO AUTO AMBULANCIA FROTA 151 2018 - AVS 9127

UN

1,000

7.375,0000

7.375,00



PREGÃO PRESENCIAL nº 98/2018
PROCESSO nº 202/2018

Seguro para Ambulancia Renault/Master ALTECH AMB1 Ano/FAnoMod.:
2012/2013 - 6 Passageiros + Motonista, 130CV; Combustível: Diesel; Placa: AVS -
9127; Chassi - 93YADC1H5DJ274221; Cor: Branca. Coberturas mínimas: Colisão
Incêndio e Roubo - Valor de Referência: 110% da Tabela Fipe; RCO -
Responsabilidade Civil Obrigatória -
A) Danos Materiais E Corporais (Passageiro) R\$ 3.611.072,00 Valor Exigido pela
ANTT;

- B) Danos Materiais - Terceiro Não
Transportado R\$ 200.000,00;
C) Danos Corporais - Terceiro Não Transportado R\$ 200.000,00;
D) Acidentes Pessoais De Condutor - Morte R\$ 60.000,00;
E) Acidentes Pessoais De Condutor -
Invalidez R\$ 60.000,00;
F) Acidentes Pessoais De Passageiros Morte e Invalidez R\$60.000,00;
G) Despesas Médicos Hospitalares D.M.H - Condutor, Funcionário, Passageiro e
Outros R\$ 60.000,00
Assistência 24 horas, com isenção de Franquia: - Para guincho e Taxi/Ônibus: 600
km. - Serviços de hospedagem por passageiro. Assistência de Vidros, com isenção
de Franquia; - Cobertura para toda área envidraçada do veículo, incluindo reparos
de trincas e/ou substituições e retrovisores. Cobertura total para Faróis e lanternas,
com isenção de Franquia.
Questionário: Sem Perfil.

14 18360031 SEGURO AUTO AMBULANCIA FROTA 23 2018 - ALT 5962

UN

1,000

5.685,0000

5.685,00

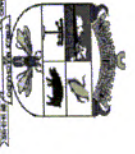

PREGÃO PRESENCIAL nº 98/2018
PROCESSO nº 202/2018

Seguro para Ambulancia Renault/Master ROTAN AMB AnoF/AnoMod: 2004/2004 -
6 Passageiros + Motorista, 86CV, Combustivel: Diesel; Placa: ALT - 5962; Chassi -
93YADCD54J492813; Cor: Branca, Coberturas minimas: Colisão Incêndio e
Roubo - Valor de Referência: 110% da Tabela Fipe; RCO - Responsabilidade Civil
Obrigatória -
A) Danos Materiais E Corporais (Passageiro) R\$ 3.611.072,00 Valor Exigido pela
ANTT;

B) Danos Materiais - Terceiro Não
Transportado R\$ 200.000,00;
C) Danos Corporais - Terceiro Não Transportado R\$ 200.000,00;
D) Acidentes Pessoais De Condutor - Morte R\$ 60.000,00;
E) Acidentes Pessoais De Condutor -
Invalidez R\$ 60.000,00;
F) Acidentes Pessoais De Passageiros Morte e Invalidez R\$60.000,00;
G) Despesas Médicos Hospitalares D.M.H - Condutor, Funcionário, Passageiro e
Outros R\$ 60.000,00
Assistência 24 horas, com isenção de Franquia: - Para guincho e Táxi/Ônibus: 600
km; - Serviços de hospedagem por passageiro. Assistência de Vidros, com isenção
de Franquia: - Cobertura para toda área envidraçada do veículo, incluindo reparos
de trincas e/ou substituições e retrovisores. Cobertura total para Faróis e lanternas,
com isenção de Franquia.
Questionário: Sem Perfil.

15 18360032 SEGURO AUTO CHEV SPIN FROTA 186 2018 - BAH 2839 -

UN

1,000

4.135,0000

4.135,00



PREGÃO PRESENCIAL nº 98/2018
PROCESSO nº 202/2018

Seguro para CHEV/SPIN 1.8L AT LTZ Ano/F/AnoMod.: 2015/2016 - 7 Passageiros,
108CV; Combustível: FEX ; Placa: BAH - 2839; Chassi 9BGJG75E0GB120985;
Cor: Branca. Coberturas mínimas: Colisão Incêndio e Roubo - Valor de Referência:
110% da Tabela Fipe; RCF - Responsabilidade Civil Facultativa -

- A) Danos Materiais E Corporais (Passageiro) R\$ 200.000,00;
B) Danos Materiais - Terceiro Não Transportado R\$ 200.000,00;
C) Danos Corporais - Terceiro Não Transportado R\$ 200.000,00;
D) Acidentes Pessoais De Condutor - Morte R\$ 60.000,00;
E) Acidentes Pessoais De Condutor - Invalidez R\$ 60.000,00;
F) Acidentes Pessoais De Passageiros Morte e Invalidez R\$60.000,00;
G) Despesas Médicos Hospitalares D.M.H - Condutor, Funcionário, Passageiro e Outros R\$ 60.000,00
Assistência 24 horas, com isenção de Franquia: - Para guincho e Táxi/Ônibus: 600 km; - Serviços de hospedagem por passageiro. Assistência de Vidros, com isenção de Franquia: - Cobertura para toda área envidraçada do veículo, incluindo reparos de trincas e/ou substituições e retrovisores. Cobertura total para Faróis e lanternas, com isenção de Franquia.
Questionário: Sem Perfil

16 18360033 SEGURO AUTO CHEV SPIN FROTA 192 2018 BBF 6106

UN

1,000

4.420,0000

4.420,00



PREGÃO PRESENCIAL nº 98/2018
PROCESSO nº 202/2018

Seguro para CHEV/SPIN 1.8L AT LTZ Ano/F/AnoMod.: 2016/2017 - 7 Passageiros, 111CV. Combustível: FEX ; Placa: BBF - 6106; Chassi - 9BGJJC7520HB168998; Cor: Branca. Coberturas mínimas: Colisão Incêndio e Roubo - Valor de Referência: 110% da Tabela Fipe; RCF - Responsabilidade Civil Facultativa - A) Danos Materiais E Corporais (Passageiro) R\$ 200.000,00; B) Danos Materiais - Terceiro Não Transportado R\$ 200.000,00; C) Danos Corporais - Terceiro Não Transportado R\$ 200.000,00; D) Acidentes Pessoais De Condutor - Morte R\$ 60.000,00; E) Acidentes Pessoais De Condutor - Invalidez R\$ 60.000,00; F) Acidentes Pessoais De Passageiros Morte e Invalidez R\$60.000,00; G) Despesas Médicos Hospitalares D.M.H - Condutor, Funcionário, Passageiro e Outros R\$ 60.000,00 Assistência 24 horas, com isenção de Franquia: - Para guincho e Taxí/Ônibus: 600 km; - Serviços de hospedagem por passageiro. Assistência de Vidros, com isenção de Franquia: - Cobertura para toda área envidraçada do veículo, incluindo reparos de trincas e/ou substituições e retrovisores. Cobertura total para Faróis e lanternas, com isenção de Franquia. Questionário: Sem Perfil.

17 18360034 SEGURO AUTO FORD FIESTA FROTA 173 AYT 6509

UN

1,000

3.085,0000

3.085,00



PREGÃO PRESENCIAL nº 98/2018
 PROCESSO nº 202/2018

Seguro para FORD/FIESTA SEDAN 1.6 Ano/FAnoMod.: 2014/2014 - 5
 Passageiros, 107CV; Combustível: FEX ; Placa: AYT - 6509; Chassi -
 9BFZF54P4E8086664; Cor: PRATA. Coberturas mínimas: Colisão Incêndio e
 Roubo - Valor de Referência: 110% da Tabela Fipe; RCF - Responsabilidade Civil
 Facultativa -
 A) Danos Materiais E Corporais (Passageiro) R\$ 200.000,00;
 B) Danos Materiais - Terceiro Não
 Transportado R\$ 200.000,00;
 C) Danos Corporais - Terceiro Não Transportado R\$ 200.000,00;
 D) Acidentes Pessoais De Condutor - Morte R\$ 60.000,00;
 E) Acidentes Pessoais De Condutor -
 Invalidez R\$ 60.000,00;
 F) Acidentes Pessoais De Passageiros Morte e Invalidez R\$60.000,00;
 G) Despesas Médicas Hospitalares D.M.H - Condutor, Funcionário, Passageiro e
 Outros R\$ 60.000,00
 Assistência 24 horas, com isenção de Franquia: - Para guincho e Táxi/Ônibus: 600
 km.; - Serviços de hospedagem por passageiro. Assistência de Vidros, com isenção
 de Franquia: - Cobertura para toda área envidraçada do veículo, incluindo reparos
 de trincas e/ou substituições e retrovisores. Cobertura total para Faróis e lanternas,
 com isenção de Franquia.
 Questionário: Sem Perfil.

18 18360035 SEGURO AUTO FIT PALLO WEEK TR FROTA 187 2018 BAH 2842

UN

1,000

3.190,0000

3.190,00

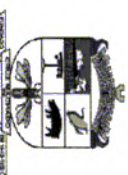

PREGÃO PRESENCIAL nº 98/2018
PROCESSO nº 202/2018

Seguro para FIATWEEKEND TREKKING 1.6 AnoF/AnoMod.: 2015/2016 - 5
Passageiros, 117CV; Combustível: FEX ; Placa: BAH - 2842; Chassi:
9BD37415TG5085486; Cor: Branca; Coberturas mínimas: Colisão Incêndio e
Roubo - Valor de Referência: 110% da Tabela Fipe; RCF - Responsabilidade Civil

Facultativa -

A) Danos Materiais E Corporais (Passageiro) R\$ 200.000,00;

B) Danos Materiais - Terceiro Não

Transportado R\$ 200.000,00;

C) Danos Corporais - Terceiro Não Transportado R\$ 200.000,00;

D) Acidentes Pessoais De Condutor - Morte R\$ 60.000,00;

E) Acidentes Pessoais De Condutor -

Invalidez R\$ 60.000,00;

F) Acidentes Pessoais De Passageiros Morte e Invalidez R\$60.000,00;

G) Despesas Médicos Hospitalares D.M.H - Condutor, Funcionário, Passageiro e

Outros R\$ 60.000,00

Assistência 24 horas, com isenção de Franquia: - Para guincho e Táxi/Ônibus: 600

km; - Serviços de hospedagem por passageiro. Assistência de Vidros, com isenção

de Franquia; - Cobertura para toda área envidraçada do veículo, incluindo reparos

de trincas e/ou substituições e retrovisores; Cobertura total para Faróis e lanternas,

com isenção de Franquia.

Questionário: Sem Perfil.

19	18360037	SEGURO AUTO FIAT PALIO WEEK TR FROTA 188 2018 BAH 2841	UN	1,000	3.190,0000	3.190,00
----	----------	--	----	-------	------------	----------



PREGÃO PRESENCIAL nº 98/2018
PROCESSO nº 202/2018

Seguro para FIAT/PALIO WEEKEND TREKKING 1.6 AnoF/AnoMod.: 2015/2016 -

5 Passageiros, 117CV; Combustível: FEX; Placa: BAH - 2841; Chassi: 9BD37415TG5085481; Cor: Branca. Coberturas mínimas: Colisão Incêndio e Roubo - Valor de Referência: 110% da Tabela Fipe; RCF - Responsabilidade Civil Facultativa -

A) Danos Materiais E Corporais (Passageiro) R\$ 200.000,00;

B) Danos Materiais - Terceiro Não

Transportado R\$ 200.000,00;

C) Danos Corporais - Terceiro Não Transportado R\$ 200.000,00;

D) Acidentes Pessoais De Condutor - Morte R\$ 60.000,00;

E) Acidentes Pessoais De Condutor -

Invalidez R\$ 60.000,00;

F) Acidentes Pessoais De Passageiros Morte e Invalidez R\$60.000,00;

G) Despesas Médicos Hospitalares D.M.H - Condutor, Funcionário, Passageiro e

Outros R\$ 60.000,00

Assistência 24 horas, com isenção de Franquia: - Para guincho e Táxi/Ônibus: 600

km; - Serviços de hospedagem por passageiro. Assistência de Vidros, com isenção

de Franquia: - Cobertura para toda área envidraçada do veículo, incluindo reparos

de trincas e/ou substituições e retrovisores. Cobertura total para Faróis e lanternas,

com isenção de Franquia.

Questionário: Sem Perfil.

20 18360038 SEGURO AUTO VW GOL FROTA 152 2018 AWG 7215

UN

1,000

2.620,0000

2.620,00

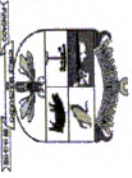

PREGÃO PRESENCIAL nº 98/2018
PROCESSO nº 2021/2018

Seguro para GOL 1.0 G IV Ano/FAno/Mod.: 2012/2/2013 - 5 Passageiros, 71CV;
 Combustível: FEX; Placa: AWG - 7215; Chassi 9BWA05W1DP081589; Cor:
 Branca. Coberturas mínimas: Colisão Incêndio e Roubo - Valor de Referência:
 110% da Tabela Fipe; RCF - Responsabilidade Civil Facultativa -

- A) Danos Materiais E Corporais (Passageiro) R\$ 200.000,00;
 B) Danos Materiais - Terceiro Não Transportado R\$ 200.000,00;
 C) Danos Corporais - Terceiro Não Transportado R\$ 200.000,00;
 D) Acidentes Pessoais De Condutor - Morte R\$ 60.000,00;
 E) Acidentes Pessoais De Condutor - Invalidez R\$ 60.000,00;
 F) Acidentes Pessoais De Passageiros Morte e Invalidez R\$60.000,00;
 G) Despesas Médicos Hospitalares D.M.H - Condutor, Funcionário, Passageiro e Outros R\$ 60.000,00
 Assistência 24 horas, com isenção de Franquia: - Para guincho e Táxi/Ônibus: 600 km; - Serviços de hospedagem por passageiro. Assistência de Vidros, com isenção de Franquia: - Cobertura para toda área envidraçada do veículo, incluindo reparos de trincas e/ou substituições e retrovisores. Cobertura total para Faróis e lanternas, com isenção de Franquia.
 Questionário: Sem Perfil.

21 18360039 SEGURO AUTO MB SPRINTER FROTA 164 2018 - BBE 5770

UN

1,000

7.920,0000

7.920,00



PREGÃO PRESENCIAL nº 98/2018
 PROCESSO nº 202/2018

Seguro para M. BENZ 415 CDI SPRINTER M. Ano/FAnoMod.: 2016/2017 - 16
 Passageiros, 146CV; Combustível: DIESEL ; Placa: BBE - 5770; Chassi -
 BA0906633HE127904; Cor: Branca; Coberturas mínimas: Colisão Incêndio e
 Roubo - Valor de Referência: 110% da Tabela Fipe; RCO - Responsabilidade Civil
 Obrigatória -
 A) Danos Materiais E Corporais (Passageiro) R\$ 3.611.072,00 Valor Exigido pela
 ANTT;
 B) Danos Materiais - Terceiro Não
 Transportado R\$ 200.000,00;
 C) Danos Corporais - Terceiro Não Transportado R\$ 200.000,00;
 D) Acidentes Pessoais De Condutor - Morte R\$ 60.000,00;
 E) Acidentes Pessoais De Condutor -
 Invalidez R\$ 60.000,00;
 F) Acidentes Pessoais De Passageiros Morte e Invalidez R\$60.000,00;
 G) Despesas Médicas Hospitalares D.M.H - Condutor, Funcionário, Passageiro e
 Outros R\$ 60.000,00
 Assistência 24 horas, com isenção de Franquia: - Para guincho e Táxi/Ônibus: 600
 km; - Serviços de hospedagem por passageiro. Assistência de Vidros, com isenção
 de Franquia; - Cobertura para toda área envidraçada do veículo, incluindo reparos
 de trincas e/ou substituições e retrovisores; Cobertura total para Faróis e lanternas,
 com isenção de Franquia.
 Questionário: Sem Perfil.

22 18360040 SEGURO AUTO FIAT SIENA FROTA 1/76 2018 - AZG 4718

UN

1.000

2.865,0000

2.865,00

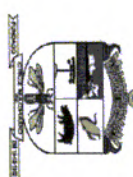

PREGÃO PRESENCIAL nº 98/2018
PROCESSO nº 202/2018

Seguro para FIAT/SIENA EL 1.4 Ano/F/AnoMod : 2014/2015 - 5 Passageiros, 86CV;
Combustível: FEX ; Placa: AZG - 4718; Chassi 8AP372171F6107550
Cor: Branca. Coberturas mínimas: Colisão, Incêndio e Roubo - Valor de Referência:
110% da Tabela Fipe; RCF - Responsabilidade Civil Facultativa -
A) Danos Materiais E Corporais (Passageiro) R\$ 200.000,00;
B) Danos Materiais - Terceiro Não Transportado R\$ 200.000,00;
C) Danos Corporais - Terceiro Não Transportado R\$ 200.000,00;
D) Acidentes Pessoais De Condutor - Morte R\$ 60.000,00;
E) Acidentes Pessoais De Condutor - Invalidez R\$ 60.000,00;
F) Acidentes Pessoais De Passageiros Morte e Invalidez R\$60.000,00;
G) Despesas Médicos Hospitalares D.M.H - Condutor, Funcionário, Passageiro e Outros R\$ 60.000,00
Assistência 24 horas, com isenção de Franquia: - Para guincho e Táxi/Ônibus: 600 km; - Serviços de hospedagem por passageiro. Assistência de Vidros, com isenção de Franquia: - Cobertura para toda área envidraçada do veículo, incluindo reparos de trincas e/ou substituições e retrovisores. Cobertura total para Faróis e lanternas, com isenção de Franquia.
Questionário: Sem Perfil.

23	18360041	SEGURO AUTO FORD RANGER CD FROTA 174 2018 - AYT 6510	UN	1,000	4.205,0000	4.205,00
----	----------	--	----	-------	------------	----------



PREGÃO PRESENCIAL nº 98/2018
 PROCESSO nº 202/2018

Seguro para Camionete Ford Ranger XLS CD 4m32 Ano/FAnoMod.: 2014/2014 -
 5 Passageiros, 200CV, Combustível: Diesel ; Placa: AYT - 6510, Chassi -
 BAFAR23L8EJ241276; Cor: Branca; Coberturas mínimas: Colisão Incêndio e
 Roubo - Valor de Referência: 110% da Tabela Fipe; RCF - Responsabilidade Civil
 Facultativa -

- A) Danos Materiais E Corporais (Passageiro) R\$ 200.000,00;
 - B) Danos Materiais - Terceiro Não Transportado R\$ 200.000,00;
 - C) Danos Corporais - Terceiro Não Transportado R\$ 200.000,00;
 - D) Acidentes Pessoais De Condutor - Morte R\$ 60.000,00;
 - E) Acidentes Pessoais De Condutor - Invalidez R\$ 60.000,00;
 - F) Acidentes Pessoais De Passageiros Morte e Invalidez R\$60.000,00;
 - G) Despesas Médicos Hospitalares D.M:H - Condutor, Funcionário, Passageiro e Outros R\$ 60.000,00
- Assistência 24 horas, com isenção de Franquia: - Para guincho e Táxi/Ônibus: 600 km; - Serviços de hospedagem por passageiro. Assistência de Vidros, com isenção de Franquia: - Cobertura para toda área envidraçada do veículo, incluindo reparos de trincas e/ou substituições e retrovisores. Cobertura total para Faróis e lanternas, com isenção de Franquia.
- Questionário: Sem Perfil.

24	18360042	SEGURO AUTO CAMINHÃO F CARGO FROTA 183 2018 AZK4639	UN	1,000	6.935,0000	6.935,00
----	----------	---	----	-------	------------	----------

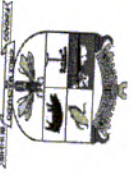

PREGÃO PRESENCIAL nº 98/2018
PROCESSO nº 202/2018

Seguro para Caminhão Ford Cargo 2429 Ano/FAnoMod.: 2014/2015 - 2
Passageiros, CV. Combustível: Diesel; Placa: AZK - 4639; Chassi
9BFYEAL1FBS76286; Cor: Branca. Coberturas mínimas: Colisão Incêndio e
Roubo - Valor de Referência: 110% da Tabela Fipe; RCF - Responsabilidade Civil
Facultativa -

- A) Danos Materiais E Corporais (Passageiro) R\$ 200.000,00;
 - B) Danos Materiais - Terceiro Não Transportado R\$ 200.000,00;
 - C) Danos Corporais - Terceiro Não Transportado R\$ 200.000,00;
 - D) Acidentes Pessoais De Conductor - Morte R\$ 60.000,00;
 - E) Acidentes Pessoais De Conductor - Invalidez R\$ 60.000,00;
 - F) Acidentes Pessoais De Passageiros Morte e Invalidez R\$60.000,00;
 - G) Despesas Médicas Hospitalares D.M.H - Conductor, Funcionário, Passageiro e Outros R\$ 60.000,00
- Assistência 24 horas, com isenção de Franquia: - Para guincho e Taxi/O nibus: 600 km. - Serviços de hospedagem por passageiro. Assistência de Vidros, com isenção de Franquia; - Cobertura para toda área envidraçada do veículo, incluindo reparos de trincas e/ou substituições e retrovisores. Cobertura total para Faróis e lanternas, com isenção de Franquia.
- Questionário: Sem Perfil.

25	18360043	SEGURO AUTO RENAUT CLIO FROTA 177 2018 - AZJ 9459	UN	1,000	2.590,0000	2.590,00
----	----------	---	----	-------	------------	----------

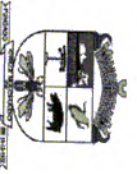

PREGÃO PRESENCIAL nº 98/2018
PROCESSO nº 202/2018

Seguro para CLIO EXPRESSION 1.0 16 VH Anof/AnoMod.: 2014/2015 - 5
Passageiros, 80CV, Combustível: FEX ; Placa: AZJ - 9459; Chassi -
BA1BB8215FL426993; Cor: Branca. Coberturas mínimas: Colisão Incêndio e
Roubo - Valor de Referência: 110% da Tabela Fipe; RCF - Responsabilidade Civil
Facultativa -

- A) Danos Materiais E Corporais (Passageiro) R\$ 200.000,00;
 - B) Danos Materiais - Terceiro Não Transportado R\$ 200.000,00;
 - C) Danos Corporais - Terceiro Não Transportado R\$ 200.000,00;
 - D) Acidentes Pessoais De Condutor - Morte R\$ 60.000,00;
 - E) Acidentes Pessoais De Condutor - Invalidez R\$ 60.000,00;
 - F) Acidentes Pessoais De Passageiros Morte e Invalidez R\$60.000,00;
 - G) Despesas Médicos Hospitalares D.M.H - Condutor, Funcionário, Passageiro e Outros R\$ 60.000,00
- Assistência 24 horas, com isenção de Franquia: - Para guincho e Tâxi/Ônibus: 600 km; - Serviços de hospedagem por passageiro. Assistência de Vidros, com isenção de Franquia; - Cobertura para toda área envidraçada do veículo, incluindo reparos de trincas e/ou substituições e retrovisores. Cobertura total para Faróis e lanternas, com isenção de Franquia.
- Questionário: Sem Perfil.

Item	Descrição	UN	Valor Unitário	Valor Total
26	18360044 SEGURO AUTO RENAULT LOGAN FROTA 216 2018/2019 - CHASSIS	UN	1,000	2.304,8800
				2.304,88



93Y4SRF84KJ471948 PLACAS BCI-2272
Coberturas mínimas: Colisão Incêndio e Roubo - Valor de Referência: 110% da

Tabela Fipe: RCF - Responsabilidade Civil Facultativa -

A) Danos Materiais E Corporais (Passageiro) R\$ 200.000,00;

B) Danos Materiais - Terceiro Não

Transportado R\$ 200.000,00;

C) Danos Corporais - Terceiro Não Transportado R\$ 200.000,00;

D) Acidentes Pessoais De Conductor - Morte R\$ 60.000,00;

E) Acidentes Pessoais De Conductor -

Invalidez R\$ 60.000,00;

F) Acidentes Pessoais De Passageiros Morte e Invalidez R\$60.000,00;

G) Despesas Médicos Hospitalares D.M.H - Conductor, Funcionário, Passageiro e

Outros R\$ 60.000,00

Assistência 24 horas, com isenção de Franquia: - Para guincho e Tâxi/Ônibus: 600

km. - Serviços de hospedagem por passageiro. Assistência de Vidros, com isenção

de Franquia: - Cobertura para toda área envidraçada do veículo, incluindo reparos

de trincas e/ou substituições e retrovisores. Cobertura total para Faróis e lanternas,

com isenção de Franquia.

Questionário: Sem Perfil.

27 18360045

RENAUT LOGAN FROTA 215 2018/2019 S ESPECIAL FLEX 1.0 12V CHASSIS
93Y4SRF84KJ471926 - PLACAS BCI-2271

UN

1,000

2.304,8800

2.304,88

Coberturas mínimas: Colisão Incêndio e Roubo - Valor de Referência: 110% da

Tabela Fipe: RCF - Responsabilidade Civil Facultativa -

A) Danos Materiais E Corporais (Passageiro) R\$ 200.000,00;

B) Danos Materiais - Terceiro Não

Transportado R\$ 200.000,00;

C) Danos Corporais - Terceiro Não Transportado R\$ 200.000,00;

D) Acidentes Pessoais De Conductor - Morte R\$ 60.000,00;

E) Acidentes Pessoais De Conductor -

Invalidez R\$ 60.000,00;

F) Acidentes Pessoais De Passageiros Morte e Invalidez R\$60.000,00;

G) Despesas Médicos Hospitalares D.M.H - Conductor, Funcionário, Passageiro e

Outros R\$ 60.000,00

Assistência 24 horas, com isenção de Franquia: - Para guincho e Tâxi/Ônibus: 600

km. - Serviços de hospedagem por passageiro. Assistência de Vidros, com isenção

de Franquia: - Cobertura para toda área envidraçada do veículo, incluindo reparos

de trincas e/ou substituições e retrovisores. Cobertura total para Faróis e lanternas,

com isenção de Franquia.

Questionário: Sem Perfil.

000138



PREFEITURA MUNICIPAL DE
CRUZ MACHADO PR
Cruz Machado Semeadando o Futuro!
ADMINISTRAÇÃO 2017 - 2020



PREGÃO PRESENCIAL nº 98/2018
PROCESSO nº 202/2018

TOTAL DO
PROCESSO:

150.709,76

Comissão Permanente de Licitação
Av. VI da 251 - 1º Andar - Centro - CEP: 84.620-000 - Tel: (41) 554-1222
Cruz Machado - Pr



PREGÃO PRESENCIAL nº 98/2018
 PROCESSO nº 202/2018

000133

ANEXO II

MODELO DE CREDENCIAMENTO

47

A empresa, inscrita no CNPJ sob nº, sediada na, cidade de, estado, telefone(s), e-mail para contato, neste ato representada pelo (a) Sr(a), portador da cédula de identidade RG, residente e domiciliado na, inscrito no CPF sob o nº, detentor de amplos poderes para nomeação de representante para que lhe faça as vezes para fins licitatórios, confere-os à, portador da cédula de identidade RG, e inscrito no CPF sob o nº, com o fim específico de representar a outorgante perante Prefeitura de Cruz Machado, no Pregão Presencial nº 0xx/2018, podendo assim retirar editais, propor seu credenciamento e oferta em lances verbais em nome da representada, e ainda assinar atas, contratos de fornecimento de materiais ou prestação de serviços, firmar compromissos, enfim, todos aqueles atos que se fizerem necessários para o bom e fiel cumprimento do presente mandato.

_____, de _____ de _____.

 Outorgante (reconhecer firma)

 Outorgado

PREGÃO PRESENCIAL nº 98/2018
PROCESSO nº 202/2018

ANEXO III

ORIENTAÇÃO PARA GERAÇÃO/ REDAÇÃO DA PROPOSTA DE PREÇOS EM PROGRAMA ESPECÍFICO DO MUNICÍPIO – SISTEMA AUTO COTAÇÃO

48

1º Passo: Acessar o site da Prefeitura no ícone Licitações:



2º Passo: abrirá a seguinte tela, as licitações estão ordenadas por ordem decrescente de data, (da data mais recente para a menos recente). Para baixar o edital, clica-se na descrição.



3º Passo: Abrirá a seguinte tela, solicitando o número do CPF – se for pessoa física - ou do CNPJ – se for pessoa jurídica, após preencher o dado solicitado, clica-se em login:



4º Passo: Para o primeiro acesso ao site deve-se realizar o cadastro necessário, caso ainda não tenha realizado, se já fez o cadastro deverá seguir o passo seguinte:



5º Passo: deverá colocar a senha, que digitou quando fez o cadastro, se não lembrar deverá solicitar nova senha.



6º Passo: A proposta para o sistema auto cotação, está no arquivo download, é só baixar e salvar em seu computador para abrir no sistema auto cotação. Obs: Ao baixar o arquivo para download deverá extrair-lo da pasta compactada para que o sistema auto Cotação possa reconhecê-lo

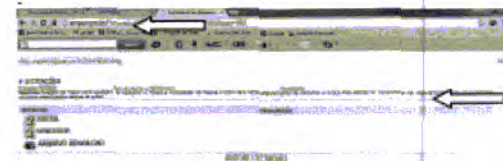

7º Passo – Entre do Site www.pmc.m.pr.gov.br, clique no ícone Beta Compras Auto Cotação:



PREGÃO PRESENCIAL nº 98/2018
 PROCESSO nº 202/2018

000141



8º Passo- Irá abrir uma pasta no inferior da tela, (dependendo do navegador de internet), clicar no ícone e abrir ou executá-lo:



9º Passo - Faça o download do programa **Sistema de Auto Cotação**, e salve em pasta específica para posterior instalação, ou realize a instalação imediatamente, se preferir.



10º Passo - Execute a instalação, clicando no arquivo após fazer o download e clique em avançar.

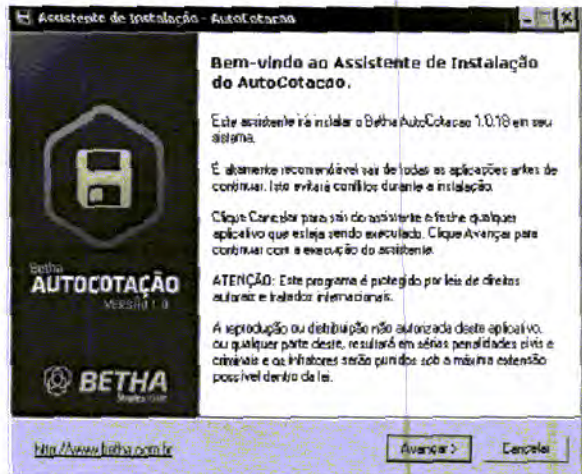

49

11º Passo – Clique em Avançar, novamente.

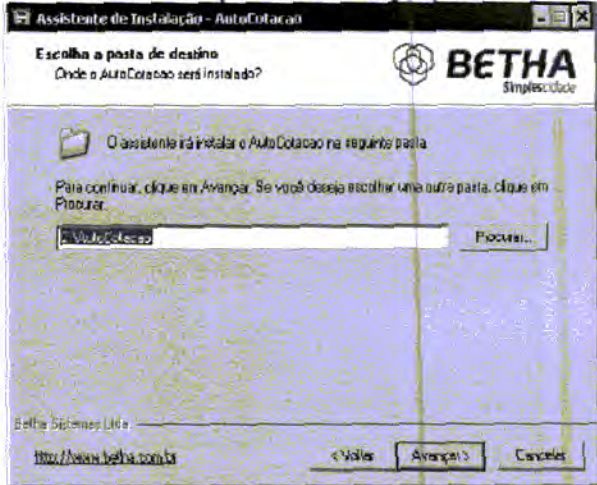

12º Passo – Clique em Avançar, novamente.

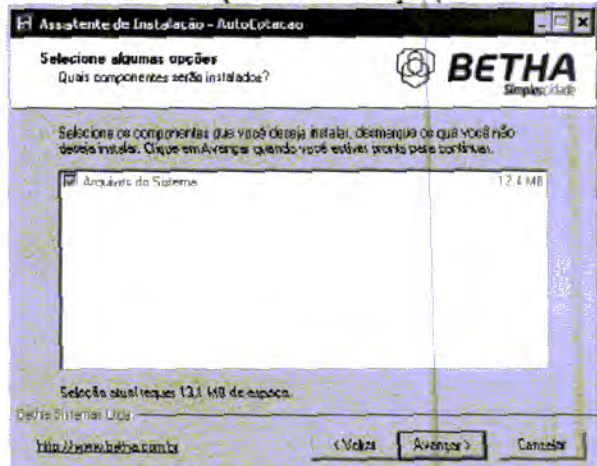

13º Passo – Clique em Avançar, novamente.

PREGÃO PRESENCIAL nº 98/2018
 PROCESSO nº 202/2018

19° Passo – Agora clique em **Arquivo** e depois **Dados do Fornecedor**

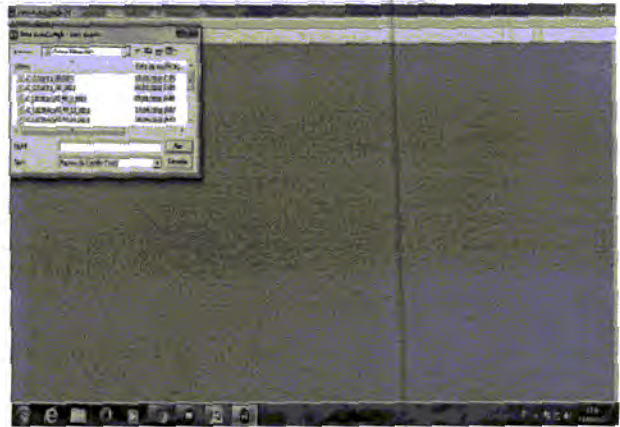
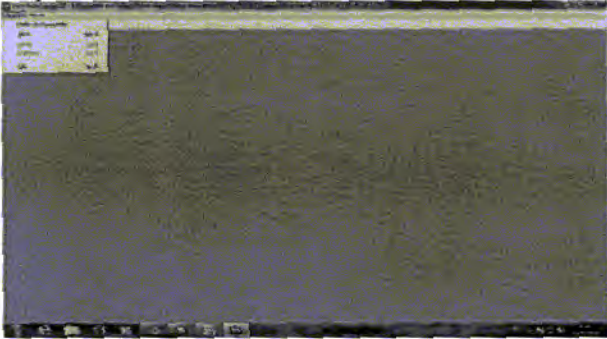

51

20° Passo – Preencher os dados do fornecedor, com as informações solicitadas:

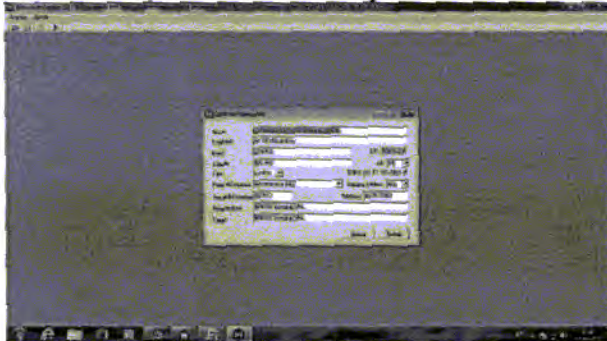

23° Passo – Agora coloque as marcas e os valores unitários de cada item que você for cotar o valor total será automático, utilize a **tecla tab** para pular de campo, após colocar todas as marcas e valores clique no botão gravar.

21° Passo – Acesse “Arquivo”, “Abrir”, e localize o arquivo salvo conforme instruções do 6° Passo

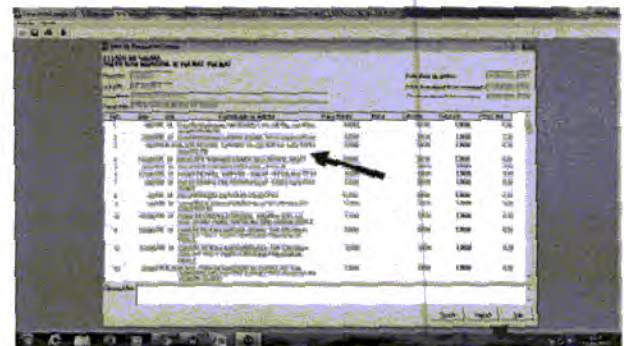

24° Passo – Após preencher a marca e o preço unitário de cada item, você deverá salvar os dados cadastrados, para isso clique em **Arquivo** e depois **Salvar**.

22° Passo – Localize o arquivo **AC_LICITACAO_PR_108_2014.COT.**, selecione o arquivo e clique em **abrir**:

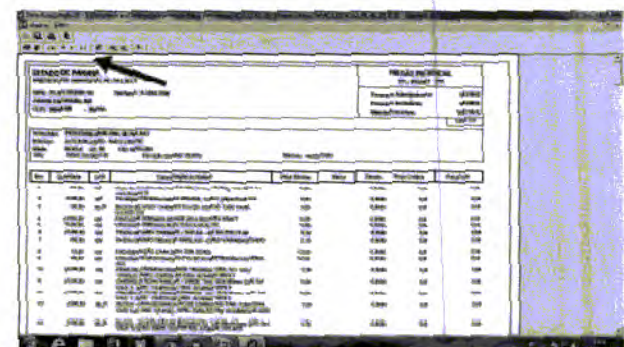



000145

PREGÃO PRESENCIAL nº 98/2018
PROCESSO nº 202/2018

ANEXO IV

MODELO DE DECLARAÇÃO DE MICROEMPRESA (ME) OU DE EMPRESA DE PEQUENO PORTE (EPP)

53

A empresa, inscrita no CNPJ sob o nº, por intermédio de seu representante legal Sr.(a), portador do Documento de Identidade nº, inscrito no CPF sob o nº DECLARA, sob as penas da Lei, que cumpre os requisitos legais para qualificação como **(incluir a condição da empresa: Microempresa (ME) ou Empresa de Pequeno Porte (EPP))**, art. 3º da Lei Complementar nº 123/2006 e 2006 e Lei Municipal nº 1.374/2012 e que não está sujeita a quaisquer dos impedimentos do § 4º deste artigo, estando apta a usufruir do tratamento favorecido estabelecido nos artigos 42 a 49 da citada lei.

) Declaramos possuir restrição fiscal no(s) documento(s) de habilitação e pretendemos utilizar o prazo previsto no art. 43, § 1º da Lei Complementar nº. 123/06, para regularização, estando ciente que, do contrário, decairá o direito à contratação, estando sujeita às sanções previstas no art. 81 da Lei Federal nº 8.666/93.

(Observação: em caso afirmativo, assinalar a ressalva acima)

.....
(local e data)

.....
Assinatura, qualificação e carimbo
(representante legal)

- Declaração a ser emitida em papel timbrado, de forma que identifique a proponente.



000146

PREGÃO PRESENCIAL nº 98/2018
PROCESSO nº 202/2018

ANEXO V

MODELO DE DECLARAÇÃO DE HABILITAÇÃO E PLENO CONHECIMENTO

A empresa, inscrita no CNPJ sob nº, sediada na, cidade de, estado, telefone(s), e-mail para contato, neste ato representada pelo(a) Sr(a), portador da Carteira de Identidade nº e do CPF nº, declara, sob as penas da Lei, que preenche plenamente os requisitos de habilitação estabelecidos no presente Edital do Pregão Presencial nº 0xx/2018, assim como tem pleno conhecimento do objeto licitado e anuência das exigências constantes do Edital e seus anexos.

54

.....
(local e data)

.....
Assinatura, qualificação e carimbo
(representante legal)

- Declaração a ser emitida em papel timbrado, de forma que identifique a proponente.



000147

PREGÃO PRESENCIAL nº 98/2018
PROCESSO nº 202/2018

ANEXO VI

MODELO DE DECLARAÇÃO DE EMPREGADOR PESSOA JURÍDICA

55

....., inscrito no CNPJ nº
....., por intermédio de seu representante legal o(a) Sr(a)
....., portador da Carteira de Identidade nº
..... e do CPF nº, **DECLARA, sob as penas da Lei, em
cumprimento ao disposto no inciso XXXIII, do art. 7º da Constituição da República**, que não emprega
menor de dezoito anos em trabalho noturno, perigoso ou insalubre e não emprega menor de dezesseis
anos.

Ressalva: emprega menor, a partir de quatorze anos, na condição de aprendiz ())

(Observação: em caso afirmativo, assinalar a ressalva acima)

.....
(local e data)

.....
Assinatura, qualificação e carimbo
(representante legal)

- Declaração a ser emitida em papel timbrado, de forma que identifique a proponente.



PREGÃO PRESENCIAL nº 98/2018
PROCESSO nº 202/2018

000148

ANEXO VII

DECLARAÇÃO DE INEXISTÊNCIA DE FATO IMPEDITIVO

56

(Nome da empresa), sediada (endereço completo), inscrita no CNPJ/MF sob o nº, por intermédio do seu representante legal o Sr.(a), portador da Carteira de Identidade nº e do CPF nº, **DECLARA**, sob as penas da lei, que não incorre em qualquer das condições impeditivas, especificando:

- 1 - Que não foi declarada inidônea por ato do Poder Público;
- 2 - Que não está impedida de transacionar com a Administração Pública;
- 3 - Que não foi apenada com rescisão de contrato quer por deficiência dos serviços prestados, quer por outro motivo igualmente grave, no transcorrer dos últimos 05 (cinco) anos;
- 4 - Que não incorre nas demais condições impeditivas previstas no art. 9º da Lei Federal nº 8.666/93 consolidada pela Lei Federal nº 8.883/94.

E que, se responsabiliza pela veracidade e autenticidade dos documentos oferecidos, comprometendo-se a comunicar a PREFEITURA MUNICIPAL DE CRUZ MACHADO a ocorrência de quaisquer fatos supervenientes impeditivos da habilitação, ou que comprometam a idoneidade da proponente, nos termos do artigo 32, parágrafo 2º, e do artigo 97 da Lei 8.666/93, e suas alterações.

.....
(local e data)

.....
Assinatura, qualificação
(representante legal)

- Declaração a ser emitida em papel timbrado, de forma que identifique a proponente.



PREGÃO PRESENCIAL nº 98/2018
PROCESSO nº 202/2018

ANEXO VIII
DECLARAÇÃO DE CAPACIDADE FINANCEIRA - ÍNDICE DE SOLVENCIA GERAL (SG)
MODELO

À Comissão de Licitação

Ref.: Edital nº XXX/2018

Declaramos que as demonstrações anexadas no pregão presencial nº....., conforme índice abaixo correspondem à real situação da proponente. Esses índices foram obtidos no balanço do último exercício social.

Declaramos, ainda, que a qualquer tempo, desde que solicitado pelo licitador, nos comprometemos a apresentar as demonstrações financeiras que comprovarão o índice do quadro abaixo:

São as demonstrações

Tipo de Índice - Fórmula	Valor em Reais	Índice
LC= AC/PC		

AC = Ativo Circulante
LC = Liquidez Corrente
PC = Passivo Circulante

Obs: A empresa Licitante que apresentar Liquidez Corrente menor de 1,0 (um vírgula zero) e Liquidez Geral menor que 1,0(um vírgula zero), acarretará no julgamento de sua habilitação.
Os índices deverão ser apresentados com no máximo 2(duas) casas decimais, desprezando-se as demais.

_____, em ___ de ___ de 2018.

Contador
(nome, RG, CRC nº e assinatura)

Representante Legal
(assinatura do representante legal da empresa)



000150

PREGÃO PRESENCIAL nº 98/2018
PROCESSO nº 202/2018

ANEXO IX
DECLARAÇÃO

58

....., inscrita no CNPJ N°, sediada na rua
....., cidade / Paraná, por intermédio de seu representante legal, o(a) Sr(a).....
portador(a) da Carteira de Identidade n° e do CPF n° DECLARA sob as penas da lei
que não possui em seu quadro societário cônjuge, parentes em linha reta, colateral ou por afinidade, até o terceiro grau, de
autoridades ou servidores comissionados da própria pessoa jurídica, conforme Acórdão 2745/2010 do Tribunal de Contas do
Paraná e Súmula Vinculante 13, do STF.

Por ser verdade, firmo a presente declaração para que produza os efeitos legais, ciente de que a falsidade de seu
conteúdo pode implicar na imputação de sanções civis, administrativas, bem como na sanção penal prevista no art. 299 do Código
Penal, conforme transcrição abaixo:

Art. 299 – Omitir, em documento público ou particular, declaração que nele deveria constar, ou nele inserir ou fazer
inserir declaração falsa ou diversa da que devia ser escrita, com o fim de prejudicar direito, criar obrigação ou alterar a verdade
sobre o fato juridicamente relevante. Pena: reclusão de 1 (um) a 5 (cinco) anos e multa, se o documento é público e reclusão de 1
(um) a 3 (três) anos, se o documento é particular.

..... de de 2018.

Representante Legal



000151

PREGÃO PRESENCIAL nº 98/2018
PROCESSO nº 202/2018

MINUTA DE CONTRATO
(não preencher)

CONTRATO ADMINISTRATIVO: Nº
PROCESSO LICITATÓRIO: Nº

59

I - CLÁUSULA PRIMEIRA - PREÂMBULO

1.1 - A PREFEITURA MUNICIPAL DE CRUZ MACHADO, Estado de Paraná, sediada a Av. Vitória, 251, Centro sob CNPJ nº 76.339.688/0001-09, neste ato legalmente representado pelo Gestor Municipal, _____, brasileiro, casado, residente e domiciliado nesta cidade, portador do CPF nº _____ e da carteira de Identidade nº _____, doravante denominada CONTRATANTE;

1.2 - A empresa _____, inscrita no CNPJ sob nº _____, estabelecida à _____, Nº _____, Bairro _____, na cidade de _____, Estado de _____, neste ato representada por _____, _____, profissão, portador (a) da CI RG nº _____ SSP/____, e CPF nº _____, residente e domiciliado na _____, Bairro _____ na cidade de _____, Estado de _____, doravante denominada CONTRATADA.

II - CLÁUSULA SEGUNDA- DA FUNDAMENTAÇÃO LEGAL

2.1 - O presente contrato decorre da Licitação modalidade Pregão nº xxx/2018 e tem sua fundamentação na Lei Federal nº 8.666, de 21 de junho de 1.993, e suas alterações posteriores, homologado pelo GESTOR MUNICIPAL DE CRUZ MACHADO.

III - CLÁUSULA TERCEIRA - DO LOCAL E DATA

3.1 - Lavrado e assinado aos _____ dias do mês de _____ do ano de dois mil e _____, na sede da PREFEITURA MUNICIPAL DE CRUZ MACHADO, Paraná.

IV - CLÁUSULA QUARTA - DO OBJETO

4.1 - É objeto desta licitação a seleção de sociedade empresária especializada objetivando a- _____, em seus itens conforme especificações constantes do Anexo deste edital.

V - CLÁUSULA QUINTA - DAS CONDIÇÕES DE PRESTAÇÃO DOS SERVIÇOS

A- Condições de Recebimento do Objeto: Art. 73 a 76 da LGL – Lei 8.666/93.

A.1. Só serão recebidos os serviços que estejam de acordo com cada solicitação devendo ser observada a quantidade e especificação.

A.2. Os serviços a serem prestados serão recebidos e conferidos pelos funcionários destacados pela secretaria requisitante.

B - Prazo de Entrega: Art. 3º, I da Lei 10.520/02.

B.1. O prazo para a entrega será de 10 (dez) dias, contados a partir do recebimento, pelo fornecedor, de cada solicitação.

C - Local de Entrega Art. 3º, I da Lei 10.520/02.

C.1. Locais de entrega:

Os materiais deverão ser entregues na Secretaria Municipal _____, CEP: 84.620-000, em dias úteis, respeitando o horário de 08h00 às 16h30min.

VI - CLÁUSULA SEXTA - DO PREÇO



000152

PREGÃO PRESENCIAL nº 98/2018
PROCESSO nº 202/2018

6.1 – O valor total deste Contrato é estimado em R\$. _____ (_____), conforme Termo de homologação do Pregão nº /2018.

6.2 – Anexar Planilha dos Serviços:

VII - CLÁUSULA SETIMA - DAS CONDIÇÕES DE PAGAMENTO

7.1 – O valor global a ser pago será de R\$ _____, até o dia (10) dez do mês subsequente ao vencido, mediante a apresentação da conta pelo contratado e a comprovada entrega da mercadoria.

7.2 - A CONTRATADA deverá fornecer, a fim de viabilizar o aceite da área técnica:

a) **Nota Fiscal** – devidamente assinada pelo servidor.

b) **Fatura** (se houver) com vencimento condizente ao contrato.

c) **Ficha do Controle de Serviços de Manutenção de Veículo** – devidamente preenchida e assinada pelo responsável.

d) **Anexos da Ficha de Controle** – Fotos e outros documentos (se houver).

7.3 - No preço acima, estão incluídos todos os tributos e encargos que incidam ou venham a incidir sobre o presente Contrato, além da garantia mínima total das mercadorias, durante a vigência deste contrato.

7.4 - Caso as Notas Fiscais/Faturas contenham divergências com relação ao estabelecido neste contrato, a devolução da fatura devidamente regularizada pela CONTRATADA deverá ser efetuada em até 02 (dois) dias úteis da data de comunicação formal pela CONTRATANTE, sob pena de aplicação da multa prevista na letra "c", da Cláusula VII abaixo.

VIII - CLÁUSULA OITAVA – DO REAJUSTE DE PREÇOS

8.1 – O objetos deste contrato será irreeajustáveis, salvo as situações previstas em lei.

IX - CLÁUSULA NONA – DO PRAZO

9.1 – O objeto constantes do objeto deste instrumento de contrato serão de _____ a _____ de _____) de dois mil e _____.

X - CLÁUSULA DECIMA - DOS RECURSOS

10.1 – Os objetos deste Instrumento de Contrato terão seus custos cobertos com os recursos provenientes da Lei Orçamentária para o exercício de 2.016, assim classificados.

XI – CLAUSULA DECIMA PRIMEIRA – DAS OBRIGAÇÕES PENALIDADES E MULTAS

11.1 - A CONTRATADA entregara descritos na cláusula, de acordo com a solicitação escrita da PREFEITURA MUNICIPAL DE CRUZ MACHADO, que fiscalizará e manterá controle do material.

11.2 – Nenhum serviço a mais ou a menos sem autorização da PREFEITURA MUNICIPAL DE CRUZ MACHADO, responsabilizando-se a CONTRATADA pela entrega irregular.

11.3 – No caso de serviço não executado da CONTRATADA, quando da solicitação feita pelo órgão próprio ficará a mesma obrigada a providenciar de imediato a entrega sob pena de incorrer nas penalidades descritas na cláusula oitava deste contrato.

11.4 – A CONTRATADA não poderá transferir a responsabilidade do serviço.



PREGÃO PRESENCIAL nº 98/2018
PROCESSO nº 202/2018

11.5 - DAS OBRIGAÇÕES DA PREFEITURA MUNICIPAL DE CRUZ MACHADO

11.5.1 - Efetuar através do órgão próprio o controle do serviço.

11.5.2 - Efetuar os pagamentos na forma e condições contratadas.

1.6 - DAS OBRIGAÇÕES DA CONTRATADA

11.6.1 - Realizar o serviço na forma proposta e aqui contratada, observando fielmente os quantitativos.

11.6.2 - Apresentar as faturas preenchidas de forma correta e em valores correspondentes aos deste contrato, em tempo de serem processadas;

11.6.3 – Atender de imediato as solicitações e em nenhuma hipótese atrasar o atendimento.

11.7 - DAS PENALIDADES E MULTAS

11.7.1 - O atraso injustificado da entrega sujeitará a adjudicatária à multa de mora, no valor de 0,2% (dois décimo por cento) ao dia sobre o valor da Nota de Empenho, até o limite de 10% (dez por cento) do valor do contrato, sem prejuízo das demais sanções.

11.7.2 - A importância relativa à multa será descontada dos recebimentos a que a firma tiver direito competindo lhe, no caso de insuficiência ou inexistência de crédito, pagá-las na tesouraria da PREFEITURA MUNICIPAL DE CRUZ MACHADO, no prazo de 10 (dez) dias contados da data de recebimento da notificação;

11.7.3 - As multas e demais penalidades aqui prescritas serão aplicadas sem prejuízos das ações cíveis ou penais cabíveis ou de processo Administrativo;

11.7.4 - Da pena de multa caberá recurso interposto junto a PREFEITURA MUNICIPAL DE CRUZ MACHADO, obedecendo ao prazo da notificação, o qual deverá ser entregue;

11.7.5 - A reincidência da empresa na prática de atos sujeitos à notificação de multa dará motivo à declaração de inidoneidade e impedimento de licitar com a PREFEITURA MUNICIPAL DE CRUZ MACHADO pelo período de 02 (dois) anos;

XII - CLÁUSULA DECIMA SEGUNDA - DOS CASOS DE RESCISÃO

12.1 – A PREFEITURA MUNICIPAL DE CRUZ MACHADO poderá declarar rescindido o presente contrato, por motivo de:

12.1.1 - A CONTRATADA não cumprir as disposições contratuais.

12.1.2 – Subcontratação total ou parcial do fornecimento.

12.1.3 – A entrega de mercadorias sem requisição do órgão encarregado do controle, com o respectivo visto da autoridade competente para autorização da Empresa;

12.1.4 - Dissolução da sociedade ou falecimento dos proprietários ou responsáveis;

12.1.5 - Decretação de falência da Empresa ou a instauração de insolvência civil dos proprietários;

12.1.6 - Razões de interesse público, de alta relevância e amplo conhecimento, justificado e homologado pela PREFEITURA MUNICIPAL DE CRUZ MACHADO;

12.2 - A CONTRATADA poderá declarar rescindido o presente contrato por motivo de:

12.2.1 - Atraso no pagamento das faturas.



000154

PREGÃO PRESENCIAL nº 98/2018
PROCESSO nº 202/2018

12.3 - A rescisão poderá ser feita por acordo entre as partes, ou judicial nos termos da Legislação.

XIII - CLÁUSULA DÉCIMA TERCEIRA - DA ALTERAÇÃO CONTRATUAL

13.1 - O presente contrato poderá ser alterado unilateralmente pela PREFEITURA MUNICIPAL DE CRUZ MACHADO, ou por acordo, na forma da Lei;

13.2 - As alterações serão processadas através de Termo Aditivo, nos limites permitidos em Lei.

XIV - CLÁUSULA DÉCIMA QUARTA - DA FISCALIZAÇÃO

14.1 - A fiscalização da entrega ficará a cargo da PREFEITURA MUNICIPAL DE CRUZ MACHADO.

XV - CLÁUSULA DÉCIMA QUINTA - DA INADIMPLÊNCIA

15.1 - Aplicam-se no caso de inadimplência da CONTRATADA, com referência aos encargos sociais, fiscais e comerciais o disposto no Artigo 71, da Lei 8.666, de 21 de junho de 1993, e suas alterações.

XVI - CLÁUSULA DÉCIMA SEXTA - DA VIGÊNCIA

16.1 - O presente instrumento de contrato terá vigência da assinatura até 31 de dezembro de 2018, prorrogado ser prorrogado por igual período, nos termos do Artigo 57 da Lei 8.666/1993; 16.2 - O presente Contrato poderá ser acréscimos ou supressões de até 25% (vinte e cinco) por cento do valor total do contrato.

XVII - CLÁUSULA DÉCIMA SETIMA - DO FORO

17.1 - Fica eleito o FORO da Comarca de UNIÃO DA VITÓRIA, Estado de Paraná, com renúncia de qualquer outra por mais privilegiada que seja para dirimir as causas resultantes deste instrumento.

17.2 - As partes declaram estar de pleno acordo com as condições do contrato, firmando-o em 03 (três) vias de igual teor e forma, na presença de 02 (duas) testemunhas que abaixo identificam-se e assinam.

CRUZ MACHADO - PR, _____ de _____ de _____.

Euclides Pasa

Gestor Municipal

Contratado

TESTEMUNHAS:

R\$ 50.000,00

TOTAL R\$ 50.000,00

Artigo. 2º - Para dar cobertura ao crédito aberto pelo artigo anterior na forma do art.43, parágrafo 1º, da lei federal nº 4.320, de 17 de março de 1964, será considerada como recursos financeiros, o excesso de arrecadação.

Artigo. 3º - As alterações constantes deste decreto passam a constar na Lei do Plano Plurianual e na Lei de Diretrizes Orçamentárias vigentes.

Artigo. 4º - Este Decreto entrará em vigor na data de sua publicação, revogadas as disposições em contrário.

Edifício da Prefeitura Municipal de Cruz Machado/PR, em 02 de Outubro de 2018.

EUCLIDES PASA
Prefeito Municipal



PORTARIAS

PORTARIA N° 402/2018

DATA: 02 DE OUTUBRO DE 2018.

O PREFEITO MUNICIPAL DE CRUZ MACHADO, ESTADO DO PARANÁ, NO USO DE SUAS ATRIBUIÇÕES LEGAIS, RESOLVE:

CONCEDER

Ao servidor: IVO LUIS BLUCH (matr. nº 618), portador da Carteira de Trabalho nº 68682/00014-PR e RG. 7.320.240-0/PR, admitido em 10/07/2002, em conformidade com a Lei Complementar nº 001/2006, art. 94, seção VIII, Licença Especial à Título de Prêmio, período aquisiti-

vo 2012/2017, (parcela 2/3), no período de 03/10/2018 à 01/11/2018.

Registre-se e Publique-se;

Edifício da Prefeitura Municipal de Cruz Machado/PR, em 02 de outubro de 2018.

EUCLIDES PASA
Prefeito Municipal



LICITAÇÕES

PREGÃO PRESENCIAL n°
98/2018
PROCESSO n° 202/2018

AVISO

Encontra-se aberta, na Comissão Permanente de Licitação, situada à Av. Vitória, 251/1º andar, LICITAÇÃO NA MODALIDADE DE PREGÃO PRESENCIAL, com a finalidade de selecionar propostas objetivando a contratação de empresa especializada na prestação de serviços de seguro veicular para a frota desta municipalidade pelo período de 12 meses, conforme condições, quantidades e especificações constantes do Anexo I deste edital.

Regem a presente licitação a Lei Federal nº 10.520/02, o Decreto Municipal nº 1.050/07, subsidiariamente a Lei Federal nº 8.666/93, observadas as alterações posteriores, a Lei Complementar nº 123/2006 e demais legislações aplicáveis.

A abertura desta licitação ocorrerá no dia 17 (Dezessete) de Outubro de 2018, às 09:30h (nove e trinta)

horas, no Auditório Municipal da Prefeitura, quando os interessados deverão apresentar os envelopes nº 01 - Propostas de Preços e nº 02 - Documentos de Habilitação a Pregoeira.

O Edital completo poderá ser obtido pelos interessados na CPL, em meio magnético, mediante entrega de um CD vazio, de segunda a sexta-feira, no horário de 14:00 às 17:00 horas ou pelo endereço eletrônico <http://www.pmc.m.pr.gov.br/>. É necessário que, ao fazer download do Edital, seja informado à Comissão Permanente de Licitação, via e-mail - licitação@pmcm.pr.gov.br - ou via fax - (42)3554-1222, a retirada do mesmo, para que possam ser comunicadas possíveis alterações que se fizerem necessárias. A CPL não se responsabilizará pela falta de informações relativas ao procedimento àqueles interessados que não comparem, pelos meios expostos, a retirada do Edital. Quaisquer dúvidas contatar pelos telefones (42) 3554-1222 ramal 243.

Cruz Machado, 02 de Outubro de 2018.

EUCLIDES PASA
Prefeito Municipal

PREGÃO PRESENCIAL n°
99/2018
PROCESSO n° 203/2018

AVISO DE ABERTURA DE LICITAÇÃO

Encontra-se aberta, na Comissão Permanente de Licitação, situada à Av. Vitória, 251/1º andar, LICITAÇÃO NA MODALIDADE DE PREGÃO PRESENCIAL, com a finalidade de selecionar propostas objetivando Registro de Preço para aquisição de cilindros de oxigênio Medicinal para o atendimento das necessidades das Secretarias de

PREFEITURA MUNICIPAL DE UNIÃO DA VITÓRIA - ESTADO DO PARANÁ

AVISO DE HOMOLOGAÇÃO

DISPENSA DE LICITAÇÃO N.º 20/2018 - PROCESSO N.º 158/2018

Homologo a Dispensa de Licitação nº 20/2018, que tem por objeto a Contratação de empresa para cessão de uso do software destinado à implantação, controle, consolidação, compilação, versionamento e atualização dos Atos Oficiais do Município com publicação em sistema de pesquisa online, conforme funcionalidades descritas no processo de Dispensa de Licitação, em favor da empresa: LIZ SERVIÇOS ONLINE LTDA, CNPJ nº 03.725.725/0001-35, com o Valor Global de R\$ 7.200,00 (Sete mil e duzentos reais).

EXTRATO DE CONTRATO: Objeto: Contratação de empresa para cessão de uso do software destinado à implantação, consolidação, compilação, versionamento e atualização dos Atos Oficiais do Município com publicação em sistema de pesquisa online, conforme funcionalidades descritas no processo de Dispensa de Licitação. CONTRATANTE: Prefeitura Municipal de União da Vitória - PR/Hilton Santini Roveda.

CONTRATADO (A): Liz Serviços Online Ltda. - VALOR GLOBAL: R\$ 7.200,00 (Sete mil e duzentos reais); DATA DA HOMOLOGAÇÃO: 01/10/2018. - TERMO DE CONTRATO: 236/2018 - Sequência 4840.

PRazo DE VIGÊNCIA: 12 (doze) meses (01/10/2018 a 01/10/2019).

FUNDAMENTO LEGAL: Art. 24.º, inciso "I" da Lei Federal nº 8.666/93, com suas alterações.

FORO: Comarca de União da Vitória. - União da Vitória - PR, 01 de outubro de 2018

Hilton Santini Roveda - Prefeito

PREFEITURA MUNICIPAL DE UNIÃO DA VITÓRIA - PR

AVISO DE LICITAÇÃO

PREGÃO ELETRÔNICO 109/2018 - PROCESSO LICITATÓRIO N.º 158/2018

OBJETO: Aquisição de veículos automotivos novos, zero quilômetro para atender as necessidades da Secretaria Municipal de Saúde, conforme descrito no Anexo 01 - Termo de Referência e demais condições estabelecidas no presente Edital e seus anexos. Forma de Julgamento: MENOR PREÇO POR ITEM. RECEBIMENTO DAS PROPOSTAS: até as 18h00min do dia 23/10/2018. ABERTURA E AVALIAÇÃO DAS PROPOSTAS: dia 24/10/2018 das 08h01min às 08h59min. INÍCIO DA SESSÃO PÚBLICA DE DISPUTA DE PREÇOS: dia 24/10/2018 a partir das 09h00min após a avaliação das propostas pelo(a) Pregoeiro(a). LOCAL: www.bmmnetlicitacoes.com.br. Acesso Identificado no link - licitações públicas". Para todas as referências de tempo será observado o horário de Brasília (DF). Pregoeiro: Paulo Marcelo Scheid. INFORMAÇÕES: O edital e seus anexos podem ser obtidos no Dpto. de Compras e Licitações da Prefeitura de União da Vitória, no endereço Rua Dr. Cruz Machado, 205, 4.º pavimento, centro, União da Vitória/PR, das 12h:00min às 18h:00min, nos dias úteis, ou ainda no site www.uniaoavitoria.pr.gov.br - Menu Transparência - Licitações; ou no site www.bmmnetlicitacoes.com.br. Acesso Identificado no link - licitações públicas". Outras informações pelo email: licitacao@uniaoavitoria.pr.gov.br. Para todas as referências de tempo será observado o horário de Brasília (DF). União da Vitória, 03 de outubro de 2018.

Hilton Santini Roveda - Prefeito Municipal

Anuncie suas Atas e Editais aqui no JOC

de acordo com as normas exigidas na legislação vigente.

ESTADO DO PARANÁ PREFEITURA MUNICIPAL DE CRUZ MACHADO CNPJ 76.339.688/0001-09 Avenida Vitória n.º 251 CEP 84620-000 - Cruz Machado Pr

PREGÃO PRESENCIAL n.º 98/2018 PROCESSO N.º 202/2018 AVISO

Encontra-se aberta, na Comissão Permanente de Licitação, situada à Av. Vitória, 251/1º andar, LICITAÇÃO NA MODALIDADE DE PREGÃO PRESENCIAL, com a finalidade de selecionar propostas objetivando a contratação de empresa especializada na prestação de serviços de segurança veicular para a frota desta municipalidade pelo período de 12 meses, conforme condições, quantidades e especificações constantes do Anexo I deste edital.

Regem a presente licitação a Lei Federal nº 10.520/02, o Decreto Municipal nº 1.050/07, subsidiariamente a Lei Federal nº 8.666/93, observadas as alterações posteriores, a Lei Complementar nº 123/2006 e demais legislações aplicáveis. A abertura desta licitação ocorrerá no dia 17 (Dezesseis) de Outubro de 2018, às 09:30h (nove e trinta) horas, no Auditório Municipal da Prefeitura, quando os interessados deverão apresentar os envelopes nº 01 - Propostas de Preços e nº 02 - Documentos de Habilitação a Pregoeiro. O Edital completo poderá ser obtido pelos interessados na CPL, em meio magnético, mediante entrega de um CD vazio, de segunda a sexta-feira, no horário de 14:00 às 17:00 horas ou pelo endereço eletrônico <http://www.pmcn.pr.gov.br>. É necessário que, ao fazer download do Edital, seja informado a Comissão Permanente de Licitação, via e-mail - licitacao@pmcn.pr.gov.br - ou via fax - (42)3554-1222, a retirada do mesmo, para que possam ser comunicadas possíveis alterações que se fizerem necessárias. A CPL não se responsabilizará pela falta de informações relativas ao procedimento aqueles interessados que não confirmarem, pelos meios expostos, a retirada do Edital. Quaisquer dúvidas contatar pelos telefones (42) 3554-1222 ramal 243. Cruz Machado, 02 de Outubro de 2018.

EUCLEDES PASA
Prefeito Municipal

PREFEITURA MUNICIPAL DE UNIÃO DA VITÓRIA - ESTADO DO PARANÁ

ERRATA

(Jornal O Comércio) de 26 de setembro de 2018, Edição 6135, página 06.

TERMO ADITIVO Nº 0005/2018 (4625) AO CONTRATO Nº 0153/2015 (2909) CONCORRÊNCIA N.º 04/2015

PROCESSO DE COMPRA Nº 64/2015

ONDE SE LÊ: DO VALOR: O valor total deste termo aditivo, para cobrir as despesas relativas à promoção do contrato, é de R\$ 242.162,66 (Duzentos e quarenta e dois mil cento e sessenta e dois reais e sessenta e seis centavos), para o período de 60 (sessenta) dias.

LÊ-SE: DO VALOR: O valor total deste termo aditivo, para cobrir as despesas relativas à promoção do contrato, é de R\$ 108.000,00 (Cento e oito mil reais), para o período de 60 (sessenta) dias. União da Vitória, 02 de outubro de 2018.

ESTADO DO PARANÁ PREFEITURA MUNICIPAL DE CRUZ MACHADO CNPJ 76.339.688/0001-09 Avenida Vitória n.º 251 CEP 84620-000 - Cruz Machado Pr

PREGÃO PRESENCIAL n.º 99/2018 PROCESSO N.º 203/2018

AVISO DE ABERTURA DE LICITAÇÃO

Encontra-se aberta, na Comissão Permanente de Licitação, situada à Av. Vitória, 251/1º andar, LICITAÇÃO NA MODALIDADE DE PREGÃO PRESENCIAL, com a finalidade de selecionar propostas objetivando Registro de Preço para aquisição de cilindros de oxigênio medicinal para o atendimento das necessidades das Secretarias de Saúde desta municipalidade, conforme justificativa em anexo ao processo, em seus itens conforme especificações constantes do Anexo I deste edital. Regem a presente licitação a Lei Federal nº 10.520/02, o Decreto Municipal nº 1.050/07, subsidiariamente a Lei Federal nº 8.666/93, observadas as alterações posteriores, a Lei Complementar nº 123/2006 e demais legislações aplicáveis. A abertura desta licitação ocorrerá no dia 18 (Dezoito) de Outubro de 2018, às 15:00h (quinze) horas, no Auditório Municipal da Prefeitura, quando os interessados deverão apresentar os envelopes nº 01 - Propostas de Preços e nº 02 - Documentos de Habilitação a Pregoeiro. O Edital completo poderá ser obtido pelos interessados na CPL, em meio magnético, mediante entrega de um CD vazio, de segunda a sexta-feira, no horário de 14:00 às 17:00 horas ou pelo endereço eletrônico <http://www.pmcn.pr.gov.br>. É necessário que, ao fazer download do Edital, seja informado a Comissão Permanente de Licitação, via e-mail - licitacao@pmcn.pr.gov.br - ou via fax - (42)3554-1222, a retirada do mesmo, para que possam ser comunicadas possíveis alterações que se fizerem necessárias. A CPL não se responsabilizará pela falta de informações relativas ao procedimento aqueles interessados que não confirmarem, pelos meios expostos, a retirada do Edital. Quaisquer dúvidas contatar pelos telefones (42) 3554-1222 ramal 244. Cruz Machado, 02 de Outubro de 2018.

EUCLEDES PASA - Prefeito Municipal

REPÚBLICA FEDERATIVA DO BRASIL
2º TABELIONATO DE NOTAS E PROTESTOS
Rua Sete de Setembro, nº 162, Centro,
Porto União - SC - CEP: 89400-000
Fone / Fax: (42) 3522-2142
E-mail: cartorio02@waw.com.br

EDITAL DE INTIMAÇÃO

Faço público para conhecimento de parte e a quem mais possa interessar que se encontra (am) neste Tabelionato, à Rua Sete de Setembro, nº 162, Centro, nesta cidade e comarca de Porto União - Santa Catarina, com horário de atendimento de segunda a sexta-feira, das 08:00 às 12:00 horas e das 14:00 às 18:00 horas, para cobrança ou posterior protesto o (s) seguinte (s) título (s) contra:

NATUREZA DO TÍTULO: FICHA DE INDICAÇÃO PROTOCOLO Nº: 58.969
NÚMERO DO TÍTULO: 430
VENCIMENTO: 20/08/2015
APRESENTANTE: DB S.A. COMERCIO DE MOVEIS E ELETR.

DEVEDOR: OSMAR LAERTI LOPES
CPF: 065.394.459-46
Ao valor do título serão acrescidos os juros legais a partir do vencimento.
Selo de fiscalização: R\$ 1,90
Liquidação após a intimação: R\$ 17,00
Condução: R\$ 0,00
Diligência: R\$ 34,00
Edital: R\$ 16,50

E por não ter sido encontrado o responsável, ficando devedor intimado, a partir da publicação deste, a aceitar ou pagar no título legal (3 dias úteis), alertando-se, desde já, quanto à possibilidade de oferecimento de resposta escrita no mesmo prazo, sob pena de, em não o fazendo, ser lavrado e registrado o protesto.
Porto União - SC - 04 DE OUTUBRO DE 2018.

DIONIZIO SUDA
Escritor Substituto.

REPÚBLICA FEDERATIVA DO BRASIL
2º TABELIONATO DE NOTAS E PROTESTOS
Rua Sete de Setembro, nº 162, Centro,
Porto União - SC - CEP: 89400-000
Fone / Fax: (42) 3522-2142
E-mail: cartorio02@waw.com.br

EDITAL DE INTIMAÇÃO

Faço público para conhecimento de parte e a quem mais possa interessar que se encontra (am) neste Tabelionato, à Rua Sete de Setembro, nº 162, Centro, nesta cidade e comarca de Porto União, Estado de Santa Catarina, com horário de atendimento de segunda a sexta-feira, das 08:00 às 12:00 horas e das 14:00 às 18:00 horas, para cobrança ou posterior protesto o (s) seguinte (s) título (s) contra:

NATUREZA DO TÍTULO: FICHA DE INDICAÇÃO PROTOCOLO Nº: 58.981
NÚMERO DO TÍTULO: 31321
VENCIMENTO: 24/08/2015
APRESENTANTE: FEDERAÇÃO DA CÂMARA DE DIRIG. LOJ. DE SC
DEVEDOR: DELLA HOTELARIA LTDA
DEVEDOR: LORENO SILVEIRA GONÇALVES
CPF: 016.515.909-07

Ao valor do título serão acrescidos os juros legais a partir do vencimento.
Selo de fiscalização: R\$ 1,90
Liquidação após a intimação: R\$ 17,00
Condução: R\$ 0,00
Diligência: R\$ 34,00
Edital: R\$ 16,50

E por não ter sido encontrado o responsável, ficando devedor intimado, a partir da publicação deste, a aceitar ou pagar no título legal (3 dias úteis), alertando-se, desde já, quanto à possibilidade de oferecimento de resposta escrita no mesmo prazo, sob pena de, em não o fazendo, ser lavrado e registrado o protesto.
Porto União - SC - 04 DE OUTUBRO DE 2018.

DIONIZIO SUDA
Escritor Substituto.

PREFEITURA MUNICIPAL DE UNIÃO DA VITÓRIA - ESTADO DO PARANÁ

AVISO DE HOMOLOGAÇÃO • PREGÃO ELETRÔNICO N.º 98/2018 PROCESSO N.º 137/2018

Homologo a Licitação na modalidade Pregão Eletrônico nº 98/2018, que tem por objeto o Registro de Preços para aquisição, de forma parcelada, de blocos, tubos e grelhas de concreto, conforme a necessidade da Secretaria Municipal de Transportes e Serviços Públicos de União da Vitória - PR, de acordo com as condições, quantidades e exigências estabelecidas neste edital e seus anexos, em favor das empresas: Pré-Moldados de Concreto Santa Rosa Ltda, inscrita no CNPJ/MF sob o nº 80.455.819/0001-82, com o Valor Global de R\$ 360.775,00 (Trezentos e sessenta mil setecentos e setenta e cinco reais); Cnativa Artesfatos de Concreto Ltda - ME, inscrita no CNPJ/MF sob o nº 08.949.858/0001-09, com o Valor Global de R\$ 67.000,00 (Sessenta e sete mil reais); BPC - Indústria de Artesfatos de Cimento EIRELI, inscrita no CNPJ/MF sob o nº 22.573.493/0001-91, com o Valor Global de R\$ 15.300,00 (Quinze mil e trezentos reais); Saulo Marcel dos Santos - EPP, inscrita no CNPJ/MF sob o nº 16.854.821/0001-25, com o Valor Global de R\$ 66.020,00 (Sessenta e seis mil e vinte reais); para que produza os efeitos legais nos termos do Art. 43, inciso IV da Lei Federal n.º 8.666/93 e suas alterações posteriores.

EXTRATO DE CONTRATO
OBJETO: Registro de Preços para aquisição, de forma parcelada, de blocos, tubos e grelhas de concreto, conforme a necessidade da Secretaria Municipal de Transportes e Serviços Públicos de União da Vitória - PR, de acordo com as condições, quantidades e exigências estabelecidas neste edital e seus anexos.

CONTRATANTE: Prefeitura Municipal de União da Vitória - PR/Hilton Santini Roveda.
CONTRATADOS (AS):
Pré-Moldados de Concreto Santa Rosa Ltda - Valor Global de R\$ 360.775,00 (Trezentos e sessenta mil setecentos e setenta e cinco reais). Termo de Contrato nº 237/2018 - Sequência nº 4842. Itens nº 03, nº 06, nº 07, nº 11, nº 12, nº 13 e nº 14.
Cnativa Artesfatos de Concreto Ltda - ME - Valor Global de R\$ 67.000,00 (Sessenta e sete mil reais). Ata de Registro de Preços - Instrumento Contratual nº 238/2018 - Sequência nº 4843. Itens nº 09 e nº 10.
BPC - Indústria de Artesfatos de Cimento EIRELI - Valor Global de R\$ 15.300,00 (Quinze mil e trezentos reais). Ata de Registro de Preços - Instrumento Contratual nº 239/2018 - Sequência nº 4844. Item nº 05.
Saulo Marcel dos Santos - EPP - Valor Global de R\$ 66.020,00 (Sessenta e seis mil e vinte reais). Ata de Registro de Preços - Instrumento Contratual nº 240/2018 - Sequência nº 4845. Itens nº 01, nº 02, nº 04 e nº 08.

DATA DA HOMOLOGAÇÃO: 02/10/2018.
DATA DE ASSINATURA DOS CONTRATOS/ATAS: 02/10/2018.
PRAZO DE VIGÊNCIA: 12 (doze) meses.
FUNDAMENTO LEGAL: Lei Municipal nº 4363 de 04 de fevereiro de 2014 e suas alterações posteriores; Lei Federal nº 10.520/2002 e suas alterações posteriores; Lei Complementar Federal nº 123/2006 e suas alterações; a Lei Federal nº 8.666/93 e suas alterações posteriores.
FORO: Comarca de União da Vitória.
União da Vitória - PR, 02 de outubro de 2018

Hilton Santini Roveda
Prefeito

Horóscopo

Previsão para hoje

Áries: Bom momento para buscar parceria, inclusive na vida profissional. Passeio para rever amigos e pessoas queridas têm tudo para ser um sucesso. Antor em alta. Cor: preto.

Touro: Se deseja cuidar melhor da saúde, os astros favorecem os métodos tradicionais e as dicas caseiras. Podem surgir desavença com o pai, graças ao clima. Cor: vinho.

Gêmeos: No emprego, perda de informações importantes ou mal-entendidos com os colegas podem trazer prejuízo. Você vai se sair melhor se ouvir mais e falar menos. Cor: laranja.

Câncer: Bom dia para correr atrás de assuntos financeiros que envolvem a família. O momento também é ideal para quem lida com imóveis. O romance pode se desgastar. Cor: prata.

Leão: Bons contatos podem surgir nesta quinta, ainda mais se tomar a iniciativa e mostrar suas ideias. Sua maneira mandona pode trazer atritos com os familiares. Romance no ar. Cor: azul.

Virgem: Ótimas energias para lidar com dinheiro. Mantenha segredo sobre seus interesses, ainda mais se envolver negócios. Na下午茶, há risco de mal-entendido. Cor: cinza.

Libra: Não é o melhor momento para emprestar ou pedir dinheiro a alguém próximo. No trabalho, é hora de se concentrar nos seus planos. Proximidade no casal. Cor: azul-marinho.

Escorpião: Você pode ter boas ideias para a carreira, mas mantenha segredo. Evite bater de frente com alguém influente no serviço. Alguém vai despertar seu interesse. Cor: rosa.

Sagitário: Você pode fazer bons contatos, conhecer gente nova e melhorar a interação com os colegas no trabalho. Amor à distância balança o seu coração. Cor: rosa-claro.

Capricórnio: Não tenha medo de assumir novas tarefas. Algumas mudanças podem ser inevitáveis, mas tudo indica que serão positivas para a sua vida profissional. Cor: marrom.

Aquário: Aposte no conhecimento e no trabalho em grupo para dar conta das atividades hoje. A habilidade para interagir com as outras pessoas está em alta. Cor: vermelho.

Peixes: Astral favorável para abandonar hábitos prejudiciais. Mostre sua força de vontade para correr atrás dos seus objetivos. Concentre-se no serviço. Cor: amarelo.

Previsão do tempo

Fonte: Wale

Mínima: 14° | Máxima: 21°

Manhã: Sol com nuvens
Tarde: Pancadas de Chuva
Noite: Pancadas de Chuva

Novelas

ESPELHO DA VIDA

Mariane protesta contra a decisão de Alain, mas desfruta na frente de Cris. Emiliano e Carmo aceitam participar do filme de Alain. Cris se sensibiliza ao experimentar a roupa da personagem Júlia Castelo. Bola questiona Alain sobre a possibilidade de Emiliano trabalhar com Solange. Cris se despede de Ana e Flávio e se prepara para se instalar em Rosa Branca.

O TEMPO NÃO PARA

Samuca impede que Elmo denuncie a tentativa de assassinato à polícia, temendo prejudicar a imagem da Miudaza. Maricaria avisa a Amadeu que encontraram os primeiros destroços do Albatroz. Amadeu convida Dom Sabino para jantar e lhe pede que use o alfinete de gravata. Samuca pede a Carmen que defina a segurança que ela contratou, sem saber que se trata de Waleska. Agustina sugere que Dom Sabino peça o alfinete emprestado ao cocheiro. Marcos sente ciúmes ao saber que a guarda-costas de Samuca é Waleska.

SEGURADO SÓL

Luzia e Betó se emocionam com a presença de Emily e Gra desconfia. Severo comemora a prisão de Roberval, e Zefa se desespera. Zefa e Manu confirmam o envolvimento de Severo com Laureta na prisão de Roberval. Zefa confronta Severo, confessa o dinheiro dado por Laureta e expulsa o homem da mansão. Wiana faz uma apreensão na casa de Roberval, e Cacau alerta Luzia. Zefa visita Roberval e revela sobre a aliança de Severo e Laureta. Nice sai com Rosa para comprar novas roupas e mudar o visual, mas Agnora merece a esposa. Luzia acusa Nara de ter acabado com a sua vida e a de Nestor.

Nível do Rio Iguaçu

2,40

17 horas de ontem