

IMPRIMIR

VOLTAR

**Certificado de Regularidade do FGTS - CRF**

000129

**Inscrição:** 12270775/0001-66  
**Razão Social:** ESPACO RURAL AGROPECUARIA LTDA ME  
**Nome Fantasia:** ESPACO RURAL  
**Endereço:** R SETE DE SETEMBRO 61 SALA 01 / CENTRO / PORTO UNIAO / SC / 89400-000

A Caixa Econômica Federal, no uso da atribuição que lhe confere o Art. 7, da Lei 8.036, de 11 de maio de 1990, certifica que, nesta data, a empresa acima identificada encontra-se em situação regular perante o Fundo de Garantia do Tempo de Serviço - FGTS.

O presente Certificado não servirá de prova contra cobrança de quaisquer débitos referentes a contribuições e/ou encargos devidos, decorrentes das obrigações com o FGTS.

**Validade:** 29/08/2017 a 27/09/2017

**Certificação Número:** 2017082903115905545656

Informação obtida em 14/09/2017, às 15:18:41.

A utilização deste Certificado para os fins previstos em Lei está condicionada à verificação de autenticidade no site da Caixa:  
**[www.caixa.gov.br](http://www.caixa.gov.br)**



PODER JUDICIÁRIO  
JUSTIÇA DO TRABALHO

**CERTIDÃO NEGATIVA DE DÉBITOS TRABALHISTAS**

000130

Nome: ESPACO RURAL AGROPECUARIA LTDA - ME

(MATRIZ E FILIAIS) CNPJ: 12.270.775/0001-66

Certidão nº: 137023246/2017

Expedição: 14/09/2017, às 15:20:07

Validade: 12/03/2018 - 180 (cento e oitenta) dias, contados da data de sua expedição.

Certifica-se que **ESPACO RURAL AGROPECUARIA LTDA - ME (MATRIZ E FILIAIS)**, inscrito(a) no CNPJ sob o nº **12.270.775/0001-66**, **NÃO CONSTA** do Banco Nacional de Devedores Trabalhistas.

Certidão emitida com base no art. 642-A da Consolidação das Leis do Trabalho, acrescentado pela Lei nº 12.440, de 7 de julho de 2011, e na Resolução Administrativa nº 1470/2011 do Tribunal Superior do Trabalho, de 24 de agosto de 2011.

Os dados constantes desta Certidão são de responsabilidade dos Tribunais do Trabalho e estão atualizados até 2 (dois) dias anteriores à data da sua expedição.

No caso de pessoa jurídica, a Certidão atesta a empresa em relação a todos os seus estabelecimentos, agências ou filiais.

A aceitação desta certidão condiciona-se à verificação de sua autenticidade no portal do Tribunal Superior do Trabalho na Internet (<http://www.tst.jus.br>).

Certidão emitida gratuitamente.

**INFORMAÇÃO IMPORTANTE**

Do Banco Nacional de Devedores Trabalhistas constam os dados necessários à identificação das pessoas naturais e jurídicas inadimplentes perante a Justiça do Trabalho quanto às obrigações estabelecidas em sentença condenatória transitada em julgado ou em acordos judiciais trabalhistas, inclusive no concernente aos recolhimentos previdenciários, a honorários, a custas, a emolumentos ou a recolhimentos determinados em lei; ou decorrentes de execução de acordos firmados perante o Ministério Público do Trabalho ou Comissão de Conciliação Prévia.



Pregão Eletrônico nº 95/2017

Processo nº 203/2017

**DECLARAÇÃO DE HABILITAÇÃO E PLENO CONHECIMENTO**

A empresa Espaço Rural Agropecuária LTDA ME, inscrita no CNPJ sob nº 12.270.775/0001-66, sediada na Rua: Sete de Setembro, 61, cidade de Porto União, estado de Santa Catarina, telefone (42) 3522-7070, e-mail para contato espacoruralagropec@gmail.com, neste ato representada pelo Sr. Luciano Weber, portador da Carteira de Identidade nº 2813246 e do CPF nº 824.542.139-15, declara, sob as penas da Lei, que preenche plenamente os requisitos de habilitação estabelecidos no presente Edital do Pregão Eletrônico nº 95/2017, assim como tem pleno conhecimento do objeto licitado e anuência das exigências constantes no Edital e seus anexos.

Porto União, 14 de Setembro de 2017.

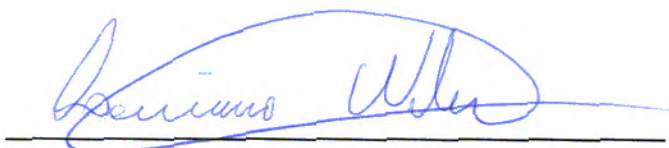

Luciano Weber  
sócio-administrador



# ESPAÇO *Rural*

AGROPECUÁRIA

000132

Pregão Eletrônico nº 95/2017

Processo nº 203/2017

## DECLARAÇÃO DE EMPREGADOR PESSOA JURÍDICA

Espaço Rural Agropecuária LTDA ME, inscrita no CNPJ sob nº 12.270.775/0001-66, por intermédio de seu representante legal o Sr. Luciano Weber, portador da Carteira de Identidade nº 2813246 e do CPF nº 824.542.139-15, **DECLARA, sob as penas da Lei, em cumprimento ao disposto no inciso XXXIII, do art. 7º da Constituição da República**, que não emprega menor de dezoito anos em trabalho noturno, perigoso ou insalubre e não emprega menor de dezesseis anos.

Porto União, 14 de Setembro de 2017.

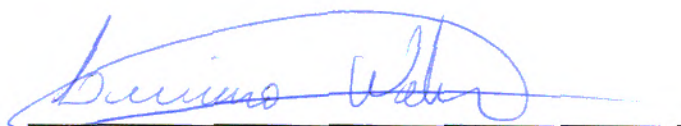

Luciano Weber

sócio-administrador





# ESPAÇO *Rural*

AGROPECUÁRIA

000133

Pregão Eletrônico n° 95/2017

Processo n° 203/2017

## DECLARAÇÃO DE MICROEMPRESA

A empresa Espaço Rural Agropecuária LTDA ME, inscrita no CNPJ sob n° 12.270.775/0001-66, por intermédio de seu representante legal o Sr. Luciano Weber, portador da Carteira de Identidade n° 2813246 e do CPF n° 824.542.139-15, DECLARA, sob as penas da Lei, que cumpre os requisitos legais para a qualificação com **Microempresa (ME)**, art. 3° da Lei Complementar n° 123/2006 e 2006 e Lei Municipal n° 1.374/2012 e que não está sujeita a quaisquer dos impedimentos do § 4° deste artigo, estando apta a usufruir do tratamento favorecido estabelecido nos artigos 42 a 49 da citada lei.

Porto União, 14 de Setembro de 2017.

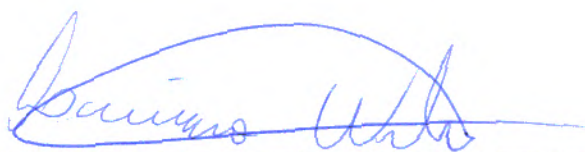

Luciano Weber

sócio-administrador



# ESPAÇO *Rural*

**AGROPECUÁRIA**

PREGÃO ELETRÔNICO nº. 95/2017

000134

PROCESSO nº. 203/2017

## DECLARAÇÃO DE INEXISTÊNCIA DE FATO IMPEDITIVO

Espaço Rural Agropecuária LTDA-ME, sediada Rua: Sete de Setembro, 61, inscrita no CNPJ sob o nº 12.270.775/0001-66 por intermédio do seu representante legal o Sr. Luciano Weber, portador da Carteira de Identidade nº 2813246 e do CPF nº 824.542.139-15, DECLARA, sob as penas da lei, que não incorre em qualquer das condições impeditivas, especificando:

- 1 - Que não foi declarada inidônea por ato do Poder Público;
- 2 - Que não está impedida de transacionar com a Administração Pública;
- 3 - Que não foi apenada com rescisão de contrato quer por deficiência dos materiais fornecidos, quer por outro motivo igualmente grave, no transcorrer dos últimos 5 (cinco) anos;
- 4 - Que não incorre nas demais condições impeditivas previstas no art. 9º da Lei Federal nº 8.666/93 consolidada pela Lei Federal nº 8.883/94.

E que, se responsabiliza pela veracidade e autenticidade dos documentos oferecidos, comprometendo-se a comunicar a PREFEITURA MUNICIPAL DE CRUZ MACHADO a ocorrência de quaisquer fatos supervenientes impeditivos da habilitação, ou que comprometam a idoneidade da proponente, nos termos do artigo 32, parágrafo 2º, e do artigo 97 da Lei 8.666/93, e suas alterações.

Porto União, 15 de setembro de 2017.

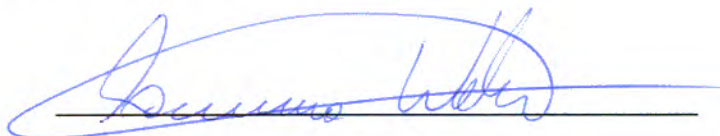

Luciano Weber

sócio-administrador

**12.270.775/0001-66**

**ESPAÇO RURAL  
AGROPECUARIA LTDA - ME**

Rua Sete de Setembro nº 61 - SL 03  
Centro - CEP 89.400-000 - Porto União/SC





14/09/2017

6501374

**PODER JUDICIÁRIO**  
**TRIBUNAL DE JUSTIÇA DO ESTADO DE SANTA CATARINA**  
Comarca de Porto Uniao

**CERTIDÃO**  
**FALÊNCIA, CONCORDATA E RECUPERAÇÃO JUDICIAL**

**CERTIDÃO Nº: 4659294**

**000135**  
**FOLHA: 1/1**

À vista dos registros cíveis constantes nos sistemas de informática do Poder Judiciário do Estado de Santa Catarina da Comarca de Porto Uniao, com distribuição anterior à data de 14/09/2017, verificou-se NADA CONSTAR em nome de:

**ESPAÇO RURAL AGROPECUÁRIA LTDA ME, portador do CNPJ: 12.270.775/0001-66. \*\*\*\*\***

**OBSERVAÇÕES:**

- a) para a emissão desta certidão, foram considerados os normativos do Conselho Nacional de Justiça;
- b) os dados informados são de responsabilidade do solicitante e devem ser conferidos pelo interessado e/ou destinatário;
- c) a autenticidade deste documento poderá ser confirmada no endereço eletrônico <http://www.tjsc.jus.br/portal>, opção Certidões/Conferência de Certidão;
- d) para a Comarca da Capital, a pesquisa abrange os feitos em andamento do Foro Central, Eduardo Luz, Norte da Ilha, Fórum Bancário e Distrital do Continente;
- e) certidão é expedida em consonância com a Lei nº 11.101/2005, com a inclusão das classes extrajudiciais: 128 - Recuperação Extrajudicial e 20331 - Homologação de Recuperação Extrajudicial.

Certifico finalmente que esta certidão é isenta de custas.

Esta certidão foi emitida pela internet e sua validade é de 60 dias.

Porto Uniao, sexta-feira, 15 de setembro de 2017.

**PEDIDO Nº:** 6501374  



Estado de Santa Catarina  
PREFEITURA MUNICIPAL DE PORTO UNIAO  
SECRETARIA MUNICIPAL DE FINANÇAS  
SETOR DE TRIBUTAÇÃO E FISCALIZAÇÃO



**ALVARÁ DE LICENÇA PARA LOCALIZAÇÃO E FUNCIONAMENTO Nº 139/2017**

FUNDAMENTAÇÃO LEGAL: LEI COMPL. nº 005/99 ART. 134 À 136 e LC nº 027/2009 do CÓDIGO TRIBUTÁRIO MUNICIPAL, CÓDIGO DE POSTURA, LEI COMPL. nº 012/00, ARTS. 207 À 212 E 217, E LEI COMPL. nº 128/2008 GOV. FEDERAL.

Nome Fantasia: ESPACO RURAL

Nome / Razão Social: **136014 ESPACO RURAL AGROPECUARIA LTDA - ME**

CNPJ: 12.270.775/0001-66

INSCRIÇÃO MUNICIPAL: 2477

000136

Logradouro: SETE DE SETEMBRO

Número: 61

Complemento: SALA 01

CEP: 89400-000

Bairro: Centro

Cidade: Porto União

UF: SC

Atividades:

Início Atividade: 10/08/2010

744 - COMÉRCIO VAREJISTA DE ANIMAIS VIVOS E ARTIGOS E ALIMENTOS P/ ANIMAIS ESTIMAÇÃO

135 - OUTROS REPRESENTANTES COMERCIAIS E AGENTES DO COMÉRCIO ESPECIALIZADO EM PRODUTOS NÃO ESPEC

629 - COMÉRCIO VAREJISTA DE MEDICAMENTOS VETERINÁRIOS

634 - COMÉRCIO VAREJISTA DE CALÇADOS

657 - COMÉRCIO VAREJISTA DE FERRAGENS E FERRAMENTAS

682 - COMÉRCIO VAREJISTA DE MATERIAIS DE CONSTRUÇÃO EM GERAL

745 - COMÉRCIO VAREJISTA DE PLANTAS E FLORES NATURAIS

826 - COMÉRCIO ATACADISTA DE ANIMAIS VIVOS

841 - COMÉRCIO ATACADISTA DE SEMENTES, FLORES, PLANTAS E GRAMAS

1043 - CARGA E DESCARGA

1053 - ATIVIDADES VETERINÁRIAS

1059 - COMÉRCIO ATACADISTA DE ALIMENTOS PARA ANIMAIS

Contador: JACKSON DOUGLAS SCHICK

Porto União(SC), 11 de Maio de 2017.

PROCESSO ADM. 1059/2017.

**HORÁRIO DE FUNCIONAMENTO DE ACORDO COM A LEI COMPLEMENTAR Nº 031, DE 22 DE OUTUBRO DE 2014.**

1 - O presente ALVARÁ autoriza a exploração do ramo de negócio conforme acima descrito, ou enquanto satisfizer as exigências de Fiscalização que legitimaram a sua concessão, de acordo com a legislação vigente.

2 - Em caso de alteração do Ramo de Atividade, Razão Social, mudança de endereço ou qualquer outra alteração, deverá ser comunicado a prefeitura através de requerimento, dentro de 15 dias, sendo necessário anexar o presente ALVARÁ (para ser efetuada a alteração).

3 - No caso de encerramento das atividades, o contribuinte deverá efetuar o pedido de baixa, instruído com o presente ALVARÁ, no prazo de 15 dias (Art. 344), sob pena de continuidade de tributação, bem como MULTA nos termos do Art. 286, I, c do CTM (Código Tributário Municipal).

**ESTE ALVARÁ DEVERÁ SER FIXADO NO ESTABELECIMENTO, EM LOCAL DE FÁCIL IDENTIFICAÇÃO.**

Fernanda Calzavara Torma  
Fiscal de Tributos

Viviane Glaza Lopes  
Auxiliar Administrativo



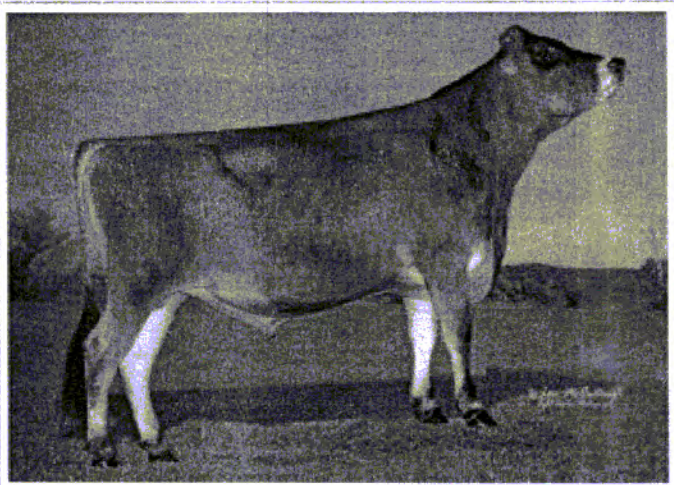

SILAS

# SILAS

Jx Cal Mart Harris Silas

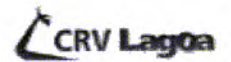

- ★ Touro completo
- ★ Top para sanidade
- ★ Tipo aliado a altas produções

000137

Nascimento	01.08.2014	Código IA	780145
Código aAa		ID do touro	US 67294362
Pelagem	Castanho	Kappa Casein	

Schultz Volcano Harris	All Lynns Legal Volcano
Cal Mart Premier Shay 5518	Gr Schultz Dale Harmail
	Hawarden Impuls Premier
	Cal Mart Artist Salome 2786

## Jersey (JPI)

### Índices

% V + S	% V + E	JPI	JUI	NMS	CMS	FMS
0	7	185	12,31	554	590	473

### Produção

Leite (lb)	% G	% P	G (lb)	P (lb)
1.132	0,11	0,07	75	54

### Manejo/Sanidade

VP (meses)	DPR	CCS
4,5	-2,3	2,92

### Conformação

0 filhas 0 rebanhos Acurácia: 74%

PTAT	1,30
Pernas e Pés	0,50
Estatura	0,20
Força	0,8
Caract. Leiteira	0,80
Ângulo Garupa	-0,70
Largura Garupa	0,70
Pernas V. Lateral	-0,80
Ângulo Casco	1,40
Ins. Úb. Anterior	1,30
Alt. Úb. Posterior	0,90
Larg. Úb. Posterior	0,60
Ligamento Central	0,50
Profund. Úbere	1,10
Coloc. Tetos Ant	0,10
Comprimento Tetos	0,50
Colocação de tetos post. trás	0,10
Colocação de tetos post.lat.	-0,10



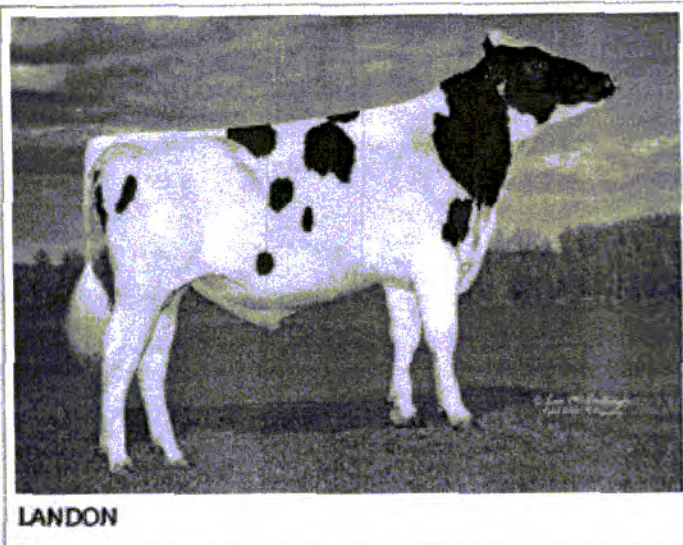

# LANDON

Wesselcrest Landon



- ★ Top para Produção de Leite
- ★ Úbere, pernas e tipo funcionais
- ★ Eficiência, Sanidade e Indicado para novilhas

000133

Nascimento	29.10.2014	Código IA	941630
Código aAa	351426	ID do touro	US 74072173
Pelagem	Preto e Branco	Kappa Casein	AB

Bacon Hill Montross	Mountfield Ssi Dcy Mogul
Wesselcrest Grafet Lakin	Unique Style Bolton Money
	Ladys Manor RD Grafeeti
	Wesselcrest Man O Legacy ET

## Índices

% V + S	% V + E	Ing. Alimentar	NM\$	CM\$	FM\$	TPI
4	11	2,00	718	729	695	2.628

## Produção

Leite (lb)	% G	% P	G (lb)	P (lb)
2.218	-0,04	0,01	71	71

## Manejo/Sanidade (EUA)

FP Touro	VP (meses)	DPR	CCS
4,9	4,0	2,2	2,86

## Manejo/Sanidade (HOL)

Sanidade Casco	100
Locomoção	100
Condição Corporal	97
Cetose	102
Velocidade Ordenha	102
Temperamento	104
Idade Prim. Parto	-
Sanidade Úbere	104
Persistência	103
Maturidade	97
Facilidade Parto	101
Eficiência Ord. Robot.	100
Intervalo Ord. Robot.	104
Habituação Ord. Robot.	-

## Conformação

Característica	Valor	Acurácia: 79%
PTAT	1,87	
Úbere	2,03	
Pernas e Pés	1,30	
Estatura	0,20	
Força	0,65	
Profund. Corporal	0,59	
Caract. Leiteira	1,26	
Ângulo Garupa	0,05	
Largura Garupa	0,36	
Pernas V. Lateral	-1,81	
Pernas V. Posterior	1,21	
Ângulo Casco	1,54	
Score Pernas e Pés	1,18	
Ins. Úb. Anterior	1,76	
Alt. Úb. Posterior	3,46	
Larg. Úb. Posterior	3,18	
Ligamento Central	0,94	
Profund. Úbere	0,25	
Coloc. Tetos Ant.	0,09	
Coloc. Tetos Post.	0,42	
Comprimento Tetos	0,34	

CDBC estimates (08/2017) / Copyright © CRV - Breeding values published on 08/2017

*Handwritten signatures and marks.*



WAGYU

**YAKULT BR 1346**

**LINHAGEM JAPONESA**

- Excelente reprodutor de linhagem 100% Japonesa Wagyu Black
- Pertence ao grupo genético "A" que confere maior tamanho e habilidade materna
- Filho de Kenhanafuji, um dos touros mais importantes da raça, oriundo da seleção de Takeda Shogo
- Excepcional mérito para produção, habilidade materna e marmoreio

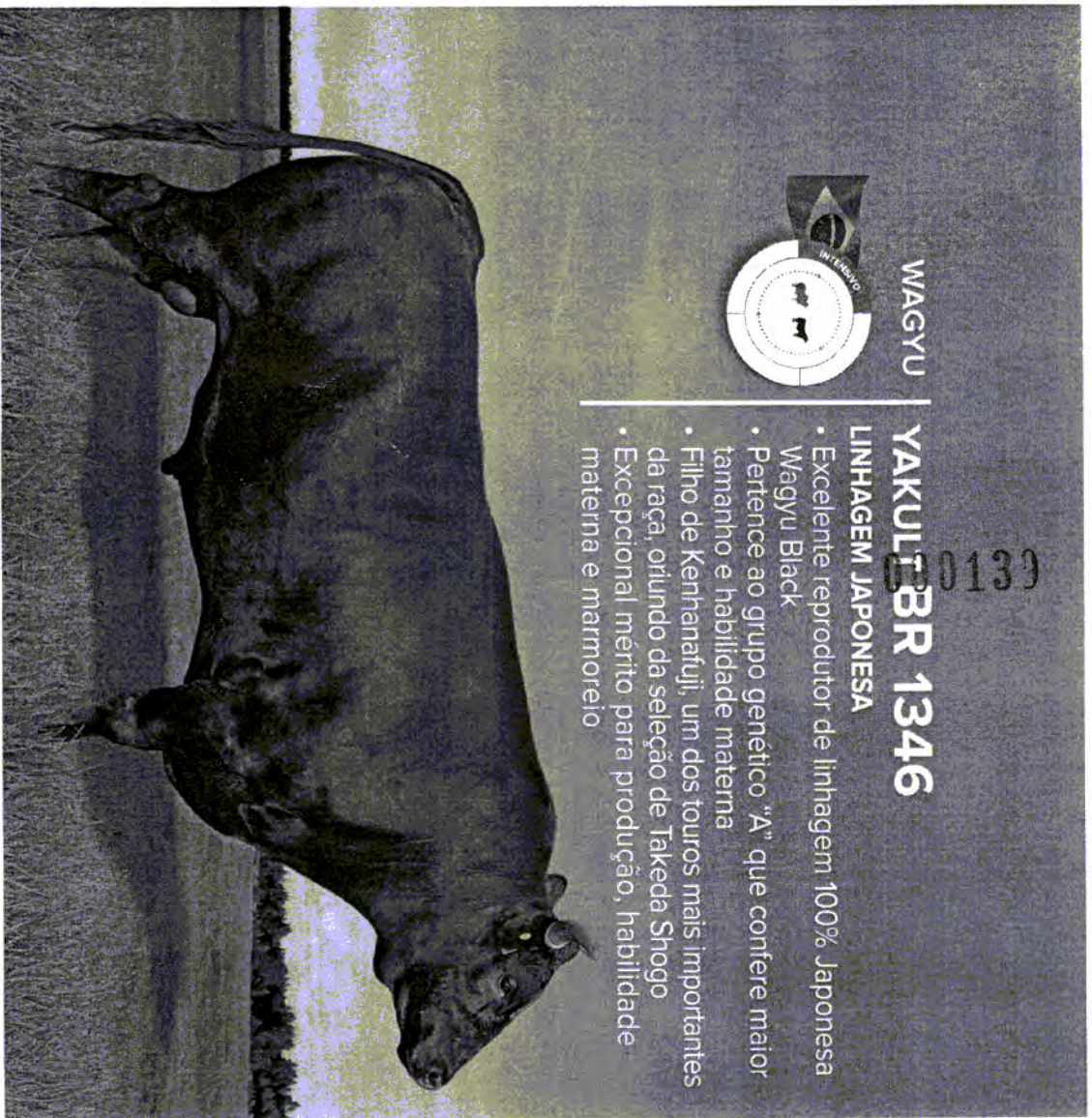

**ITOHANA**  
HANAFUJI 472029

**KENHANAFUJI**

**GENJIRO**  
YAKULT BR 0470

**YAKULT BR 0651**

**Código:** 07821  
**Registro:** 3520  
**Nascimento:** 27/09/11

**Criador e Proprietário:** Yakult  
S.A. Indústria e Comércio

**Peso:** 810 kg  
**PE:** 40 cm  
**Frame:** 4,5



Medidas do Reprodutor (cm)

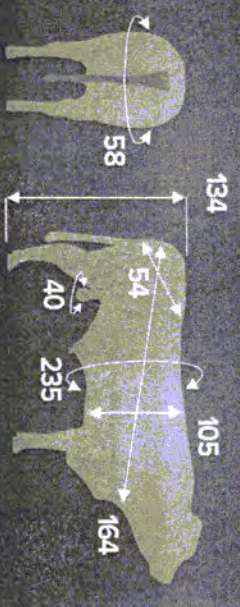

3 anos e 6 meses

**Avaliação de Carcaga**

AOL	AOL / 100kg	RATIO	MARMOREIO	EGS	EGS / 100kg	PICANHA
105,5	13,77	0,53	5,14	7,25	0,95	8,09

Fonte: Ultrassonografia de c. - Agência - DGT Brasil



## ATESTADO DE CAPACIDADE TÉCNICA

000140

ATESTAMOS, para os devidos fins de direito, que a empresa Espaço Rural Agropecuária LTDA ME, com sede na Rua Sete de Setembro, 61, bairro Centro, CEP 89400-000, Cidade Porto União, Estado SC, inscrita no CNPJ sob o nº 12270775/0001-66, venceu o procedimento licitatório da Prefeitura Municipal de Porto União nº 074/2017, com vistas ao fornecimento de sêmen bovino e materiais para inseminação artificial, não havendo fatos supervenientes que desabonem sua conduta técnica e comercial dentro dos padrões de qualidade e desempenho e que cumpriu com sua obrigação, não havendo reclamação ou objeção quanto à qualidade dos produtos/serviços e entrega.

Porto União, 14 de Setembro de 2017.



William Wagner Baumann  
CRMV-SC:4877

Médico Veterinário da Secretaria Municipal da Agricultura de Porto União







CERTIDÃO SIMPLIFICADA

Certificamos que as informações abaixo constam dos documentos arquivados nesta Junta Comercial e são vigentes na data da sua expedição.

Nome Empresarial ESPAÇO RURAL AGROPECUÁRIA LTDA ME		000141		
Natureza Jurídica: SOCIEDADE EMPRESÁRIA LIMITADA				
Número de Identificação do Registro de Empresas - NIRE (Sede) 42 2 0453234-0	CNPJ 12.270.775/0001-66	Data de Arquivamento do Ato Constitutivo 21/07/2010	Data de Início de Atividade 02/08/2010	
Endereço Completo (Logradouro, Nº e Complemento, Bairro, Cidade, UF, CEP) RUA SETE DE SETEMBRO, 61-SALA 01, CENTRO, PORTO UNIÃO, SC, 89.400-000				
Objeto Social COMÉRCIO VAREJISTA DE ALIMENTOS E ARTIGOS PARA ANIMAIS DE ESTIMAÇÃO; COMÉRCIO VAREJISTA DE MEDICAMENTOS, PRODUTOS FARMACÊUTICOS DE USO VETERINÁRIO; COMÉRCIO VAREJISTA DE FERRAGENS E FERRAMENTAS; CARGA E DESCARGA DE RAÇÕES ANIMAIS; COMÉRCIO ATACADISTA DE ANIMAIS VIVOS; COMÉRCIO ATACADISTA DE ALIMENTOS PARA ANIMAIS; SERVIÇOS VETERINÁRIOS; COMÉRCIO VAREJISTA E ATACADISTA DE ADUBOS, SEMENTES, FLORES, PLANTAS E MUDAS; COMÉRCIO VAREJISTA DE MATERIAL DE CONSTRUÇÃO EM GERAL; COMÉRCIO VAREJISTA DE CALÇADOS; REPRESENTANTE COMERCIAL E AGENTE DO COMÉRCIO DE RAÇÕES.				
Capital: R\$ 50.000,00 (CINQUENTA MIL REAIS)	Capital Integralizado: R\$ 50.000,00 (CINQUENTA MIL REAIS)	Microempresa ou Empresa de Pequeno Porte (Lei nº 123/2006) Microempresa	Prazo de Duração Indeterminado	
Sócios/Participação no Capital/Espécie de Sócio/Administrador/Término do Mandato				
<u>Nome/CPF ou CNPJ</u>	<u>Participação no capital(R\$)</u>	<u>Espécie de Sócio</u>	<u>Administrador</u>	<u>Término do Mandato</u>
LUCIANO WEBER 824.542.139-15	47.500,00	SÓCIO	Administrador	XXXXXXXXXX
NATASHA ANSELMO DA SILVA WEBER 064.626.639-01	2.500,00	SÓCIO	Administrador	XXXXXXXXXX
Último Arquivamento Data: 13/01/2017 Ato: ALTERAÇÃO Número: 20178581810 Evento(s): ALTERAÇÃO DE DADOS E DE NOME EMPRESARIAL CONSOLIDACAO DE CONTRATO/ESTATUTO			Situação REGISTRO ATIVO	Status XXXXXXXXXXXXXX

Florianópolis - SC, quinta-feira, 14 de setembro de 2017

HENRY GOY PETRY NETO

Certisign - Autoridade Certificadora  
Certificado pelo Instituto Nacional de Tecnologia de Informática



Presidência da República  
Casa Civil  
Medida Provisória Nº 2.200-2,  
de 24 de agosto de 2001.

Documento Assinado Digitalmente 14/09/2017  
Junta Comercial de Santa Catarina  
CNPJ: 83.565.648.0001-32

Você deve instalar o certificado da JUCESC  
[www.jucesc.sc.gov.br/certificado](http://www.jucesc.sc.gov.br/certificado)





**SINGULAR**

JUCESP  
2005

**C.R.I. GENÉTICA BRASIL LTDA.**

NIRE 35.220.037.085

CNPJ/MF N° 07.504.171/0001-05

**11ª ALTERAÇÃO E CONSOLIDAÇÃO DO CONTRATO SOCIAL**

000142

Pelo presente instrumento particular, as partes abaixo assinadas:

**COOPERATIVE RESOURCES INTERNATIONAL**, sociedade devidamente constituída de acordo com as leis do Estado de Wisconsin, com sede em 117, East Green Bay Street, Shawano, Wisconsin, Estados Unidos da América, inscrita no CNPJ sob o nº 05.734.398/0001-03 neste ato devidamente representada por sua procuradora, Ana Cristina de Paiva Franco Toledo, brasileira, casada, advogada, portadora da carteira de identidade RG nº 24.309.193-X, inscrita na OAB/SP sob o nº 148.596 e inscrita no CPF/MF sob o nº 186.522.288-76, com endereço comercial na Cidade de Ribeirão Preto, Estado de São Paulo, na Avenida Maurílio Biagi, 3030, City Ribeirão, CEP 14021-000; e

**GENEX COOPERATIVE INC.**, sociedade devidamente constituída e existente de acordo com as leis do Estado de Wisconsin, com sede em 117, East Green Bay, Shawano, Wisconsin, Estados Unidos da América, inscrita no CNPJ sob o nº 07.517.317/0001-49, neste ato devidamente representada por sua procuradora, Ana Cristina de Paiva Franco Toledo, acima qualificada.

Na qualidade de sócias detentoras da totalidade do capital social da **C.R.I. GENÉTICA DO BRASIL LTDA.**, sociedade empresária limitada com sede na Cidade de São Carlos, Estado de São Paulo, na Rua Doutor Procópio de Toledo Malta, 145, CEP 13563-002, inscrita no Cadastro Nacional de Pessoas Jurídicas do Ministério da Fazenda (CNPJ/MF) sob o nº 07.504.171/0001-05, com seu contrato Social arquivado perante a Junta Comercial do Estado de São Paulo sob o NIRE 35.220.037.085, em sessão de 1º de Julho de 2005 (a "Sociedade"), decidem realizar a presente alteração do Contrato Social, o qual será regido de acordo com as seguintes cláusulas e condições, e que contém as deliberações abaixo descritas, devidamente discutidas e aprovadas pelas Sócias:

**I – DA RATIFICAÇÃO E RETIFICAÇÃO DOS VALORES DA CONVERSÃO EM INVESTIMENTO PARA AUMENTO DO CAPITAL SOCIAL**

Os Sócios **ratificam** o aumento do capital social da Sociedade aprovado na 10ª Alteração do Contrato Social, arquivada na JUCESP sob o nº 463.314/14-1 em sessão de 19 de novembro de 2014.

O aumento do capital social se deu pela subscrição e integralização pela sócia **COOPERATIVE RESOURCES INTERNATIONAL**, mediante a conversão em investimento do crédito que a referida Sócia detém em face da Sociedade, decorrente de importação.

C.R.I. Genética do Brasil Ltda.  
Alteração do contrato social  
Página 1 de 9

*Soledade*

*ACB*

REG. CIVIL DAS P. N. DO 2º SUB. DE S. CARLOS - SP  
R. José Benetti, 263 - V. Prado - Fone/Fax: (16) 3374-2010  
**AUTENTICAÇÃO**  
AUTENTICO a presente cópia fotográfica extraída desta  
serventia, a qual confere com o original. Do que dou fé.



14 AGO 2017

- Carmen Sueli Corrêa Castro - Oficial
  - Daniel Corrêa Castro - Oficial Substituto
  - Salete Ag. Paschoalton Morand - Escrivente Aut.
- Emolun: 2017/10/14 14:00:00

*Nayana Paula Lopes*  
Escrivente Autorizada



000143

Os Sócios **retificam** o valor do aumento de capital, que constou erroneamente como sendo de R\$ 5.068.468,00 (cinco milhões, sessenta e oito mil, quatrocentos e sessenta e oito reais); enquanto que o correto é R\$. 6.544.502,00 (seis mil, quinhentos e quarenta e quatro mil, quinhentos e dois reais), conforme declarações de importações listadas no Anexo Único deste instrumento, e devidamente contabilizadas pela Sociedade, com o que todos concordam. Os trâmites para a conversão do referido valor em moeda corrente nacional, mediante operações simultâneas de câmbio, nos termos da legislação vigente, já foi providenciado pela Sociedade, o que é neste ato ratificado pelas Sôcias.

Sendo assim, o capital social, passará de R\$ R\$ 12.372.210,00 (doze milhões, trezentos e setenta e dois mil, duzentos e dez reais), dividido em 12.372.210 (doze milhões, trezentos e setenta e duas, duzentas e dez) quotas no valor nominal de R\$ 1,00 (um real) cada para R\$ 18.916.712,00 (dezoito milhões, novecentos e dezesseis mil, setecentos e doze reais), dividido em 18.916.712 (dezoito milhões, novecentas e dezesseis mil, setecentas e doze) quotas no valor nominal de R\$ 1,00 (um real) cada.

000143

Em razão do acima exposto, o artigo quinto do capital social da Sociedade passa a vigorar com a seguinte redação:

**“Artigo Quinto – Capital**

O capital totalmente subscrito e integralizado é de R\$ 18.916.712,00 (dezoito milhões, novecentos e dezesseis mil, setecentos e doze reais), dividido em 18.916.712 (dezoito milhões, novecentas e dezesseis mil, setecentas e doze) quotas no valor nominal de R\$ 1,00 (um real) cada, distribuídas entre os sócios como segue:

Sócias	Quotas	R\$	%
<b>Cooperative Resources Internacional</b>	18.916.711	18.916.711,00	99,99
<b>Genex Cooperative Inc</b>	1	1,00	0,01
<b>Soma</b>	<b>18.916.712</b>	<b>18.916.712,00</b>	<b>100,00</b>

**Parágrafo Primeiro:** A responsabilidade de cada sócio é restrita ao valor de suas quotas, mas todos os sócios respondem solidariamente pela integralização do capital social.

**Parágrafo Segundo:** A cada quota corresponde 1 (um) voto nas deliberações sociais.”

**II - CONSOLIDAÇÃO DO CONTRATO SOCIAL**

As Sôcias decidem consolidar o contrato social, que passará a vigorar com a seguinte redação:

C.R.I. Genética do Brasil Ltda.  
Alteração do contrato social  
Página 2 de 9

REG. CIVIL DAS P. N. DO 2º SUB. DE S. CARLOS - SP  
R. José Benetti, 263 - V. Prado - Fone/Fax: (16) 3374-2010

AUTENTICAÇÃO  
AUTENTICO a presente cópia: reprográfrica extraída nesta serventia, a qual confere com o original. Do que dou fé.

14 AGO 2017

- Carmen Sueli Corrêa Destro - Oficial
  - Daniel Corrêa Destro - Oficial Substituto
  - Salete Ap. Paschoalon Mariano - Escrivente Aut.
- Emolumentos da Autenticação: R\$ 2,00 (dois reais)

*[Handwritten signature]*



*[Handwritten signature]*  
Mariana Paula Lopes  
Escrivente Autorizada



JUNTA COMERCIAL DO ESTADO DO RIO GRANDE DO SUL

“CONTRATO SOCIAL DA C.R.I. GENÉTICA BRASIL LTDA.”

**Artigo Primeiro – Denominação**

A sociedade é uma sociedade empresária limitada denominada “C.R.I. GENÉTICA BRASIL LTDA.” e regida por este contrato social, pelas disposições relativas às sociedades limitadas constantes da Lei nº 10.406, de 10 de janeiro de 2002, e subsidiariamente, pelas disposições da Lei 6.404, de 15 de Dezembro de 1976, e suas alterações.

**Artigo Segundo – Sede e Filiais**

000144

A Sociedade tem sede e foro na Cidade de São Carlos, Estado de São Paulo, na Rua Doutor Procópio de Toledo Malta, 145, CEP 13563-002, e poderá, por deliberação de sócio ou sócios representado a maioria do capital social da Sociedade ou de seus Diretores, segundo as disposições deste Contrato Social, abrir e fechar filiais, agências, depósitos e escritórios em qualquer território nacional e no exterior.

**Parágrafo Primeiro – A Sociedade possui filiais nas seguintes localidades:**

- (i) Porto Alegre, RS: Praça Piratini, 141, LJ 0002, Bairro Santana, na Cidade de Porto Alegre, no Estado do Rio Grande do Sul, CEP 90040-170, registrada na Junta Comercial do Estado do Rio Grande do Sul sob o NIRE nº 43.901.253.435 e inscrita no CNPJ sob o nº 07.504.171/0004-40;
- (ii) Belo Horizonte, MG: Rua Viamão, 101, loja 02, Bairro Prado, na Cidade de Belo Horizonte, no Estado de Minas Gerais, CEP 30411-253, registrada na Junta Comercial do Estado de Minas Gerais sob o NIRE nº 31.901.768.621 e inscrita no CNPJ sob o nº 07.504.171/0003-69;
- (iii) Goiânia, GO: Avenida R9, 90 e QD R9, LT 09, ST OESTE, Goiânia, GO, CEP 74125-110, registrada na Junta Comercial do estado de Goiás sob o NIRE nº 52.900.514.381 inscrita no CNPJ sob o nº 07.504.171/0005-20; e
- (iv) Castro, PR: Rua Benjamin Constant, 77, 3º andar, sala 304, Bairro Centro, na Cidade de Castro, Estado do Paraná, CEP 84165-220, registrada na Junta Comercial do Estado do Paraná sob o NIRE nº 41.900.988.065 e inscrita no CNPJ sob o nº 07.504.171/0002-88.

**Parágrafo Segundo:** - As filiais localizadas nas cidades de Porto Alegre, Goiânia, Belo Horizonte e Castro mencionadas acima exercem todas as atividades descritas no objeto social.

**Parágrafo Terceiro:** - Cada Filial da sociedade capital terá destacado no valor de R\$ 1.000,00 (mil reais).

C.R.I. Genética do Brasil Ltda.  
Alteração do contrato social  
Página 3 de 9

REG. CIVIL DAS P. N. DO 2º SUB. DE S. CARLOS - SP  
R. José Benetti, 263 - V. Prado - Fone/Fax: (16) 3374-2010  
AUTENTICAÇÃO  
AUTENTICO a presente cópia reprográfica extraída nesta  
serventia, a qual confere com o original. Do que dou fé.

14 AGO 2017

- Carmen Sueli Corrêa Destro - Oficial
  - Daniel Corrêa Destro - Oficial Substituto
  - Salete Ap. Paschoalon Mariano - Escrevente Aut.
- Emolumentos de Autenticação: R\$ 1,00 (uma unidade)



Mayana Paula Lopes  
Escrevente Autorizada



### Artigo Terceiro – Objeto

A Sociedade tem por objeto (a) o comércio, importação e exportação de sêmen bovino congelado e embriões bovinos, bem como de produtos para inseminação artificial e melhoramento genético de bovinos, suínos, equinos, caninos e pequenos ruminantes; (b) a participação em outras sociedades; (c) importação, comércio e distribuição de máquinas e equipamentos laboratoriais; (d) prestação de serviços de assistência técnica; e (e) importação, comércio e distribuição de produtos veterinários.

### Artigo Quarto – Prazo de Duração

O prazo de duração da Sociedade é indeterminado.

000145

### Artigo Quinto – Capital

O capital totalmente subscrito e integralizado é de R\$ 18.916.712,00 (dezoito milhões, novecentos e dezesseis mil, setecentos e doze reais), dividido em 18.916.712 (dezoito milhões, novecentas e dezesseis mil, setecentas e doze) quotas no valor nominal de R\$ 1,00 (um real) cada, distribuídas entre os sócios como segue:

Sócias	Quotas	R\$	%
<b>Cooperative Resources International</b>	18.916.711	18.916.711,00	99,99
<b>Genex Cooperative Inc</b>	1	1,00	0,01
<b>Soma</b>	<b>18.916.712</b>	<b>18.916.712,00</b>	<b>100,00</b>

Parágrafo Primeiro: A responsabilidade de cada sócio é restrita ao valor de suas quotas, mas todos os sócios respondem solidariamente pela integralização do capital social.

Parágrafo Segundo: A cada quota corresponde 1 (um) voto nas deliberações sociais.

### Artigo Sexto – Deliberações

Os sócios reunir-se-ão, ordinariamente, dentro dos 4 (quatro) meses seguintes ao término do exercício social, para examinar as contas elaboradas pela administração e deliberar sobre o balanço patrimonial e a demonstração do resultado do exercício, e, extraordinariamente, sempre que os interesses sociais assim o exigirem, sendo a reunião, entretanto, dispensável quando todos os sócios decidirem, por escrito, sobre a matéria que seria objeto delas.

Parágrafo Primeiro – As reuniões de sócios serão convocadas por 3 (três) vezes por meio de edital publicado no Diário Oficial do Estado de São Paulo e em jornal de grande circulação na sede social da Sociedade, devendo a primeira convocação ocorrer, no mínimo, 8 (oito) dias antes da data de sua realização e as

C.R.I. Genética do Brasil Ltda.  
Alteração do contrato social  
Página 4 de 9

REG. CIVIL DAS P. N. DO 2º SUB. DE S. CARLOS - SP  
R. José Benediti, 283 - V. Prado - Fone/Fax: (16) 3374-2010  
AUTENTICAÇÃO  
AUTENTICO a presente cópia reprográfica extraída nesta  
serventia, a qual confere com o original. Do que dou fé.

14 AGO 2017

- Carmen Sueli Corrêa Destro - Oficial
  - Daniel Corrêa Destro - Oficial Substituto
  - Salete Ap. Paschoalon Mariano - Escrivante Aut.
- Emplumados de Autenticação: 12.500



Mariana Paula Lopes  
Escrivente Autorizada



41530  
2017

demais convocações, no mínimo, 5 (cinco) dias antes da data de sua realização. Tais formalidades serão dispensadas se todos os sócios comparecerem ou se declararem, por escrito, cientes do local, data, hora e ordem do dia, quando referida convocação for efetuada por meio de correspondência enviada por carta com aviso de recebimento, fax ou correio eletrônico. A declaração escrita será considerada formalizada por meio do aviso de recebimento de carta registrada, comprovante de envio de fax ou correio eletrônico.

Parágrafo Segundo: - Representantes dos sócios serão escolhidos entre os presentes para presidir a reunião dos sócios e secretariá-la. 030146

Parágrafo Terceiro: - As reuniões de sócios instalar-se-ão validamente, em primeira convocação, com a presença de sócios titulares de, no mínimo, 3/4 (três quartos) das quotas representativas do capital social da Sociedade e, em segunda convocação, com qualquer número.

Parágrafo Quarto: - As atas de reunião de sócios serão lavradas em livro próprio e assinadas pelos membros da mesa da assembleia, bem como pelos sócios presentes na reunião. Cópia da ata, depois de autenticada por qualquer Diretor da Sociedade ou pelos membros da mesa, será apresentada a registro perante o Registro Público de Empresas Mercantis.

Parágrafo Quinto: - Exceto para as matérias que exijam um quórum qualificado, de acordo com o presente contrato social ou a lei, as decisões serão tomadas com a aprovação de sócio ou sócios representando a maioria do capital social da Sociedade.

Parágrafo Sexto: - Em até 30 (trinta) dias antes da data marcada para a realização da reunião anual ordinária, o balanço patrimonial e a demonstração do resultado do exercício devem ser postos à disposição dos sócios.

**Artigo Sétimo – Administração**

A administradora da Sociedade será exercida por menos 1 (um) Administrador, sócio ou não, residente e domiciliado no país.

Parágrafo Primeiro – A eleição dos administradores será feita no Contrato Social. Um administrador será denominado “Diretor Geral” e os demais administradores serão denominados “Diretor” sem designação específica, sendo que, em conjunto e genericamente, neste contrato social, o “Diretor Geral” e os demais administradores nomeados para o cargo de “Diretor” sem designação específica, serão designados “Diretores”. Os Diretores exercerão seus cargos por prazo indeterminado. Exerce o cargo de Diretor Geral da Sociedade, o Sr. **Sérgio de Brito Prieto Saud**, brasileiro, casado, veterinário, portador da cédula de identidade R.G. nº 7.357.430-3-IFP/RJ, inscrito no CPF/MF sob o nº 971.975.057-04, residente e domiciliado na cidade de Ribeirão Preto, Estado de São Paulo, na Rua Dr. Rubem Aloysio Monteiro Moreira, nº 156, apto. 122, Morro do Ipê, CEP

C.R.I. Genética do Brasil Ltda.  
Alteração do contrato social  
Página 5 de 9

*[Handwritten Signature]*

REG. CIVIL DAS P. N. DO 2º SUB. DE S. CARLOS - SP  
R. José Benetti, 263 - V. Prado - Fone/fax: (16) 3374-2016

**AUTENTICAÇÃO**  
AUTENTICO a presente cópia reprográfica, extraída nesta serventia, a qual contém com o original. Do que dou fé.

14 AGO 2017

- Carmen Sueli Corrêa Destro - Oficial
  - Daniel Corrêa Destro - Oficial Substituto
  - Salete Ap. Paschoalon Mariano - Escrivão Aut.
- Emolumentos da Autenticação: R\$ 10,00



*[Handwritten Signature]*  
Paula Lopes  
Autorizada



14021-686. Os demais cargos de Diretor permanecerão vagos para nomeação futura.

Parágrafo Segundo – A eleição e destituição dos Diretores poderão ocorrer a qualquer tempo, observado o quórum estabelecido no artigo 1.061, no parágrafo 1º do artigo 1.603 e no inciso II do artigo 1.076 da Lei nº 10.406/02.

Parágrafo Terceiro – Os Diretores permanecerão em seus cargos até a posse de seus sucessores.

000147

Parágrafo Quarto – Os Diretores poderão ter uma remuneração mensal a título de pro labore, cujo montante estabelecido anualmente por deliberação tomada em reunião de sócios.

Parágrafo Quinto – Caso mais de um Diretor seja nomeado, os Diretores deverão se reunir quando necessário, mediante convocação de qualquer deles, para discutir matérias de interesse da Sociedade, conforme o presente contrato Social. Em reuniões com a presença de 2 (dois) Diretores, as decisões deverão ser tomadas por todos os presentes. Em reuniões com a presença de 3 (três) ou mais Diretores, as decisões serão tomadas pela maioria dos Diretores presentes. Em caso de empate, o Diretor Geral terá o voto de desempate.

Parágrafo Sexto – As atas das reuniões dos Diretores serão lavradas no livro de Atas da Administração da Sociedade.

#### Artigo Oitavo – Poderes de representação e Procurações

Os Diretores ou procuradores indicados pelos Diretores para agir em nome da Sociedade deverão realizar todos os atos necessários e convenientes para a administração da Sociedade, com a devida observância aos Parágrafos Primeiro e Segundo deste Artigo, e seus poderes deverão incluir, sem limitação, aqueles necessários para : (i) representar a Sociedade judicial ou extrajudicialmente, perante terceiros, repartições públicas, autoridades federais, estaduais ou municipais, bem como autarquias, sociedades de economia mista e entidades paraestatais; (ii) administrar, gerenciar e dirigir os negócios da Sociedade, e comprar, vender, trocar e dispor, de qualquer outra forma, dos bens móveis da Sociedade, estabelecendo preços, prazos e condições; (iii) assinar todos e quaisquer documentos, incluindo os que criam ônus ou obrigações para a Sociedade, tais como títulos de crédito, confissão de dívidas, papéis negociáveis, cheques, ordens de pagamento e outros documentos. É permitido aos Diretores atuar individualmente.

Parágrafo Primeiro – Os poderes para a prática de quaisquer atos a seguir serão exercidos, ou autorizados por escrito, por sócio ou sócios representando a maioria do capital social da Sociedade: (i) comprar, vender, hipotecar, alugar ou dispor de qualquer outra forma ou gravar os bens imóveis da Sociedade; (ii) assumir obrigações com terceiros, incluindo a contratação de empréstimos; (iii) contratar,

C.R.I. Genética do Brasil Ltda.  
Alteração do contrato social  
Página 6 de 9

REG. CIVIL DAS P. N. DO 2º SUB. DE S. CARLOS - SP  
R. José Benediti, 263 - V. Prado - Fone/fax: (16) 3374-2010  
AUTENTICAÇÃO  
AUTENTICO a presente cópia reprográfica, extraída desta serventia, a qual confere com o original. Da qual dou fé.

14 AGO 2017

Carmen Sueli Corrêa Destro - Oficial  
 Daniel Corrêa Destro - Oficial Bluebird  
 Salete Ap. Paschoalan Marcano - Escrivante Aut.  
Ementários da Autenticação, para fins de consulta, por meio de



Noviana Paula Lopes  
Escrivente Autorizada



promover ou dispensar pessoal; (iv) comprar, vender, hipotecar, alugar ou dispor de qualquer outra forma, ou gravar os bens móveis da Sociedade, cujo valor individual exceda R\$ 10.000.000,00 (dez milhões de reais); (v) abrir, encerrar ou conduzir qualquer tipo de transação relativa às contas bancárias da Sociedade; (vi) transigir ou liquidar qualquer débito.

Parágrafo Segundo – As procurações outorgadas pela Sociedade serão assinadas por quaisquer dos Diretores mediante autorização prévia de sócio ou sócios representando a maioria do capital social da Sociedade. As procurações deverão mencionar expressamente os poderes outorgados e, exceto aquelas outorgadas para fins judiciais, também deverão conter um prazo de validade.

000148

#### Artigo Nono – Cessão de Quotas

Nenhum sócio poderá ceder suas quotas ou partes delas, nem caucioná-las ou onerá-las sob qualquer outra forma, sem o consentimento prévio e expresso de sócio ou sócios representando a maioria do capital social da Sociedade.

#### Artigo Dez – Negócios Não Abrangidos Pelo Objeto Social

Os atos de qualquer dos sócios, Diretores ou procuradores que envolverem a Sociedade em obrigações relativas a negócios ou operações estranhas ao objeto social, tais como fianças, garantias, endossos, ordens de pagamento, bônus, cartas de crédito ou quaisquer outras garantias em favor de terceiros são expressamente vedados, sendo nulos e inoperantes com relação à Sociedade. Aquele que infringir esta Cláusula será responsabilizado por perdas e danos.

Parágrafo Único – A Sociedade poderá prestar garantia em contratos de locação para fins residenciais celebrados por seus funcionários, mediante prévia, por escrito, do sócio ou sócios representando a maioria do capital social da Sociedade.

#### Artigo Onze – Dissolução / Retirada da Sociedade

A Sociedade poderá ser dissolvida por deliberação de sócio ou sócios representando  $\frac{3}{4}$  (três quartos) do capital social da Sociedade. Em caso de dissolução, os sócios deverão nomear um liquidante, e as disposições legais sobre a forma da liquidação e a cessação de liquidação deverão ser observadas.

Parágrafo Único – Os haveres do sócio que vier a deixar a Sociedade por qualquer motivo serão apurados com base em balanço patrimonial especial levantado pela Sociedade no último dia útil do mês em que formalizada a saída de tal sócio da Sociedade, e serão pagos, em, pelo menos, 24 (vinte e quatro) parcelas mensais. Incidirão juros de 12% (doze por cento) sobre ditos haveres, e a primeira parcela será devida 90 (noventa) dias após a data de levantamento dos haveres. Os haveres deverão ser reajustados conforme a inflação, de acordo com o índice IGP-M, publicado pela Fundação Getúlio Vargas ou, na sua ausência, com qualquer índice que venha a substituí-lo.

C.R.I. Genética do Brasil Ltda.  
Alteração do contrato social  
Página 7 de 9

*Assinatura*

REG. CIVIL DAS P. N. DO 2º SUB. DE S. CARLOS - SP  
R. José Benetti, 283 - V. Prado - Fone: fax: (16) 3374-2010  
AUTENTICAÇÃO  
AUTÊNTICO a presente cópia, reproduzida, extrairá nesta  
serventia, a qual confere com o original. Do que dou fé.

14 AGO 2017

Carmen Sueli Corrêa Costa - Oficial  
 Daniel Corrêa Neves - Oficial  
 Salete Ap. Paschoalina Marinho - Escrevente Aut.  
Emprego em Autenticação



Nayana Paula Lopes  
Servente Autorizada



000149

**Artigo Doze – Exercício Social**

O exercício social inicia-se em 1º de janeiro e encerra-se em 31 de dezembro de cada ano. Ao fim de cada exercício social será levantado o balanço patrimonial e serão preparadas as demais demonstrações financeiras.

Parágrafo Primeiro – Do lucro apurado em cada exercício serão deduzidos, antes de qualquer outra destinação, a Provisão para o Imposto sobre a renda e os Prejuízos Acumulados.

Parágrafo Segundo – O lucro líquido apurado no exercício será distribuído aos sócios proporcionalmente às quotas detidas, total ou parcialmente, para a formação de reservas ou para a conta de lucros acumulados, de acordo com a deliberação do sócio ou sócios representando a maioria do capital social da Sociedade.

000149

Parágrafo Terceiro – O prejuízo do exercício será, obrigatoriamente, absorvido pelos lucros Acumulados e pelas Reservas de Lucros, nesta ordem.

Parágrafo Quarto – A sociedade poderá levantar, semestralmente, ou em períodos menores, balanços intercalares, para verificação de resultados, e com base nestes, distribuir, desde que, para tanto, haja de sócio deliberação de sócio ou sócios representando a maioria social da Sociedade.

Parágrafo Quinto – A Sociedade poderá, mediante deliberação de sócio ou sócios representando a maioria do capital social da Sociedade, pagar ao sócios juros sobre capital próprio da Sociedade, em conformidade com a legislação aplicável.

**Artigo Treze – Exclusão de Sócio**

A exclusão por justa causa de qualquer dos sócios é permitida.

**Artigo Quatorze – Disposições Gerais**

O presente contrato social poderá ser livremente alterado, a qualquer tempo, através de deliberação de sócio ou sócios representando ¾ (três quartos) do capital social da Sociedade.

Qualquer transformação, fusão, incorporação ou cisão da Sociedade dependerá de deliberação de sócio ou sócios representando ¾ (três quartos) do capital social da Sociedade.

Qualquer tentativa de acordo com credores dependerá de deliberação de sócio ou sócios representando a maioria do capital social da Sociedade.

C.R.I. Genética do Brasil Ltda.  
Alteração do contrato social  
Página 8 de 9

*Assel*

REG. CIVIL DAS P. N. DO 2º SUB. DE S. CARLOS - SP  
R. José Benetti, 263 - V. Prado - Fone/Fax: (16) 3374-2010  
AUTENTICAÇÃO  
AUTENTICO a presente cópia reprográfica, extraída nesta  
serventia, a qual confere com o original. Do que dou fé.

14 AGO 2017

- Carmen Sueli Corrêa Baete - Oficial
  - Daniel Gomes Netto - Oficial
  - Salete Ap. Paschoellon Marinho - Escrivente Aut.
- Emolumentos de Autenticação: R\$ 3,38 (sete reais e 38 centavos)



Nayana Paula Lopes  
Escrivente Autorizada

*h*

*CP*



000150

**Artigo Quinze – Foro**

O foro da Comarca da cidade de São Paulo, Estado de São Paulo, é eleito neste ato para dirimir quaisquer dúvidas ou contestações relativas ao presente contrato social, com preferência a qualquer outro, por mais privilegiado que seja.”

E por estarem assim justas e contratadas, as partes firmam o presente em 3 (três) vias de igual teor e forma, na presença de duas testemunhas infra-assinadas.

São Carlos, SP, 27 de janeiro de 2015.

SÓCIAS:

**P. COOPERATIVE RESOURCES INTERNATIONAL**

000150

*Ana Cristina de Paiva Franco Toledo*  
Ana Cristina de Paiva Franco Toledo - procuradora

**P. GENEX COOPERATIVES, INC**

*Ana Cristina de Paiva Franco Toledo*  
Ana Cristina de Paiva Franco Toledo - procuradora

TESTEMUNHAS:

*Estela Shirley Silva Lencina*  
Nome: Estela Shirley Silva Lencina  
CPF: 104.704.426-97  
RG: SSP/MG 16.974.437

*Cláudia Maria Coutinho Nunes*  
Nome: Cláudia Maria Coutinho Nunes  
CPF: 069.550.688-90  
RG: 21.285.761-7



C.R.I. Genética do Brasil Ltda.  
Alteração do contrato social  
Página 9 de 9

REG. CIVIL DAS P. N. DO 2º SUB. DE S. CARLOS - SP  
R. José Benetti, 283 - V. Prado - Fone/Fax: (16) 3974-2010  
AUTENTICAÇÃO  
AUTÊNTICO a presente cópia retrográfica extraída nesta serventia, a qual confere com o original. Do que dou fé.

14 AGO 2017

- Carmen Sueli Corrêa Destro - Oficial
  - Daniel Corrêa Destro - Oficial Substituto
  - Salete Ap. Paschoalon Mariano - Escrevente Aut.
- Emolumentos da Autenticação: R\$ 5,00 (cinco reais e 00 centavos)



*Nayana Paula Lopes*  
Autorizada



000151

ANEXO UNICO 11ª ALTERAÇÃO DO CONTRATO SOCIAL

DI	DATA	INVOICE	ROF(S)	VALOR em US\$
13/0105809-4	16-jan-13	BRA 120926	638985	595.057,94
13/0395615-4	1-mar-13	BRA 121212	643297	547.748,28
13/0598012-5	2-abr-13	BRA 130128	646266	205.300,00
13/0826451-0	6-mai-13	BRA 130221	649062	211.119,40
13/0946685-0	17-mai-13	BRA 130306	650971	615.200,96
13/1115216-6	13-jun-13	BRA 130326	653693	188.843,50
13/2503080-7	19-dez-13	BRA 131029	675192	125.134,00
TOTAL EM US\$				<b>2.488.404,08</b>
TOTAL EM R\$				<b>6.544.502,73</b>

Taxa de câmbio: 2,63

*[Handwritten signature]*

REG. CIVIL DAS P. N. DO 2º SUB. DE S. CARLOS - SP  
R. José Benedito, 283 - V. Prado - Fone/fax: (19) 3374-2010

AUTENTICAÇÃO

AUTENTICO a presente cópia (reproduzida) extraída desta serventia, a qual contém com o original. Do que dou fé.

14 AGO 2017

- Carmen Sueli Corrêa Bastos - Oficial
  - Daniel Corrêa Destro - Oficial Substituto
  - Salete Ap. Paschoalon Mariano - Escrevente Aut.
- Emolumentos de Autenticação: R\$ 130,00 (quinhentos e trinta reais)



**Nayana Paula Lopes**  
Escrevente Autorizada





PREGÃO ELETRÔNICO nº. 95/2017  
PROCESSO nº. 203/2017  
ANEXO 03

PROPOSTA

000152

Edital de Pregão Eletrônico Nº 95/2017  
Processo nº 203/2017  
Tipo: MENOR PREÇO POR ITEM.

Empresa: CRI GENETICA BRASIL LTDA  
CNPJ: 07.504.171/0001-05 Inscrição Estadual: 637.279.964.116  
Endereço: RUA DOUTOR PROCOPIO DE TOLEDO MALTA, 145, CEP 13563-002, SÃO CARLOS-SP.  
Fone: 16 3368 3888 E-mail: gustavo@qualificerceirizacao.com.br  
Banco nº: 001 – BANCO DO BRASIL Agência nº: 3062-7 Conta-corrente 109374-6  
Representante e Cargo Gustavo Vinicius de Souza  
Carteira de Identidade: 43.730.214-3 CPF nº : 337.114.778-95

#### IDENTIFICAÇÃO DOS ITENS:

Deverá ser cotado, preço unitário e total por item, de acordo com o Anexo 01 do Edital.

**ITEM 1** – VALOR UNITARIO R\$ 17,00 – TOTAL LOTE R\$ 5.100,00 (CINCO MIL E CEM REAIS)

**ITEM 4** – VALOR UNITARIO R\$ 26,00 – TOTAL LOTE R\$ 7.800,00 ( SETE MIL E OITOCENTOS REAIS)

**ITEM 5** – VALOR UNITARIO R\$ 35,00 – TOTAL LOTE R\$ 8.750,00 ( OITO MIL SETECENTOS E CINQUENTA REAIS)

**ITEM 7** – VALOR UNITARIO R\$ 20,00 – TOTAL LOTE R\$ 5.000,00 ( CINCO MIL REAIS )

**ITEM 8** - VALOR UNITARIO R\$ 19,80 – TOTAL LOTE R\$ 4.950,00 ( QUATRO MIL NOVECENTOS E CINQUENTA REAIS )

**LOTE 10** – VALOR UNITARIO R\$ 39,90 – TOTAL LOTE R\$ 7.980,00 ( SETE MIL NOVECENTOS E OITENTA REAIS )

**TOTAL GERAL** – R\$ 39.580,00 ( TRINTA E NOVE MIL, QUINHENTOS E OITENTA REAIS )

#### CONDIÇÕES GERAIS

A proponente declara conhecer os termos do instrumento convocatório que rege a presente licitação.

#### PRAZO DE GARANTIA

A garantia deverá ser da seguinte forma: Para todos os **Lotes** de no mínimo, a contar do recebimento definitivo do objeto pela Contratante.

**DECLARAMOS** que estão inclusas no valor contrato todas as despesas com mão-de- obra e, todos os tributos e encargos fiscais, sociais, trabalhistas, previdenciários e comerciais do serviço a ser prestado, conforme Edital de Pregão Eletrônico Nº 95/2017

Prazo de validade da proposta: 60 (sessenta) dias contados da sua abertura.  
Condições de pagamentos: 30 (dias).

São Carlos, 18/09/201

Gustavo Vinicius de Souza – Representante Comercial Cri Genetica

**CRI Genética Brasil Ltda.**

Rua Dr. Procópio de Toledo Malta, 145 - CEP 13563-002 - São Carlos/SP - Fone: (16) 3362.3888  
www.CRIgenetica.com.br - CNPJ: 07.504.171/0001-05 - Inscrição Estadual: 637.279.964-116



# Comprovante de Inscrição e de Situação Cadastral

Contribuinte,

Confira os dados de Identificação da Pessoa Jurídica e, se houver qualquer divergência, providencie junto à RFB a sua atualização cadastral.

	
<b>REPÚBLICA FEDERATIVA DO BRASIL</b>	
<b>CADASTRO NACIONAL DA PESSOA JURÍDICA</b>	
NÚMERO DE INSCRIÇÃO <b>07.504.171/0001-05</b> MATRIZ	COMPROVANTE DE INSCRIÇÃO E DE SITUAÇÃO CADASTRAL
DATA DE ABERTURA <b>01/07/2005</b>	
NOME EMPRESARIAL <b>CRI GENETICA BRASIL LTDA.</b>	
TÍTULO DO ESTABELECIMENTO (NOME DE FANTASIA) *****	
CÓDIGO E DESCRIÇÃO DA ATIVIDADE ECONÔMICA PRINCIPAL <b>46.23-1-01 - Comércio atacadista de animais vivos</b>	
CÓDIGO E DESCRIÇÃO DAS ATIVIDADES ECONÔMICAS SECUNDÁRIAS <b>46.69-9-99 - Comércio atacadista de outras máquinas e equipamentos não especificados anteriormente; partes e peças</b> <b>64.62-0-00 - Holdings de instituições não-financeiras</b> <b>33.19-8-00 - Manutenção e reparação de equipamentos e produtos não especificados anteriormente</b>	
CÓDIGO E DESCRIÇÃO DA NATUREZA JURÍDICA <b>206-2 - Sociedade Empresária Limitada</b>	
LOGRADOURO <b>R DOUTOR PROCOPIO DE TOLEDO MALTA</b>	NÚMERO <b>145</b>
CEP <b>13.563-002</b>	BAIRRO/DISTRITO <b>SAO CARLOS I</b>
ENDEREÇO ELETRÔNICO	MUNICÍPIO <b>SAO CARLOS</b>
ENTE FEDERATIVO RESPONSÁVEL (EFR) *****	TELEFONE <b>(16) 3368-3800</b>
SITUAÇÃO CADASTRAL <b>ATIVA</b>	DATA DA SITUAÇÃO CADASTRAL <b>01/07/2005</b>
MOTIVO DE SITUAÇÃO CADASTRAL	DATA DA SITUAÇÃO ESPECIAL *****



18/09/2017

154

Comprovante de Inscrição e de Situação Cadastral

Aprovado pela Instrução Normativa RFB nº 1.634, de 06 de maio de 2016.

Emitido no dia 18/09/2017 às 11:33:50 (data e hora de Brasília).

Página: 1/1

Consulta OSA / Capital Social

Voltar

A RFB agradece a sua visita. Para informações sobre política de privacidade e uso, [clique aqui](#).  
[Atualize sua página](#)

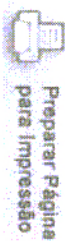





MINISTÉRIO DA FAZENDA  
Secretaria da Receita Federal do Brasil  
Procuradoria-Geral da Fazenda Nacional

000155

**CERTIDÃO POSITIVA COM EFEITOS DE NEGATIVA DE DÉBITOS RELATIVOS AOS TRIBUTOS  
FEDERAIS E À DÍVIDA ATIVA DA UNIÃO**

Nome: CRI GENETICA BRASIL LTDA.  
CNPJ: 07.504.171/0001-05

Ressalvado o direito de a Fazenda Nacional cobrar e inscrever quaisquer dívidas de responsabilidade do sujeito passivo acima identificado que vierem a ser apuradas, é certificado que:

1. constam débitos administrados pela Secretaria da Receita Federal do Brasil (RFB), com a exigibilidade suspensa, nos termos do art. 151 da Lei nº 5.172, de 25 de outubro de 1966 - Código Tributário Nacional (CTN), ou objeto de decisão judicial que determina sua desconsideração para fins de certificação da regularidade fiscal; e
2. não constam inscrições em Dívida Ativa da União na Procuradoria-Geral da Fazenda Nacional (PGFN).

Conforme disposto nos arts. 205 e 206 do CTN, este documento tem os mesmos efeitos da certidão negativa.

Esta certidão é válida para o estabelecimento matriz e suas filiais e, no caso de ente federativo, para todos os órgãos e fundos públicos da administração direta a ele vinculados. Refere-se à situação do sujeito passivo no âmbito da RFB e da PGFN e abrange inclusive as contribuições sociais previstas nas alíneas 'a' a 'd' do parágrafo único do art. 11 da Lei nº 8.212, de 24 de julho de 1991.

A aceitação desta certidão está condicionada à verificação de sua autenticidade na Internet, nos endereços <<http://www.receita.fazenda.gov.br>> ou <<http://www.pgfn.fazenda.gov.br>>.

Certidão emitida gratuitamente com base na Portaria Conjunta RFB/PGFN nº 1.751, de 02/10/2014.  
Emitida às 15:08:52 do dia 19/06/2017 <hora e data de Brasília>.

Válida até 16/12/2017. ✓

Código de controle da certidão: **CDE5.CEDE.A2C0.A46A**  
Qualquer rasura ou emenda invalidará este documento.





# PROCURADORIA GERAL DO ESTADO

## Procuradoria da Dívida Ativa

### Certidão Negativa de Débitos Tributários da Dívida Ativa do Estado de São Paulo

000156

CNPJ Base: 07.504.171

Ressalvado o direito de a Fazenda do Estado de São Paulo cobrar ou inscrever quaisquer dívidas de responsabilidade da pessoa jurídica/física acima identificada que vierem a ser apuradas, é certificado que:

**não constam débitos inscritos em Dívida Ativa de responsabilidade do Interessado(a).**

Tratando-se de CRDA emitida para pessoa jurídica, a pesquisa na base de dados é feita por meio do CNPJ Base, de modo que a certidão negativa abrange todos os estabelecimentos do contribuinte, cuja raiz do CNPJ seja aquela acima informada.

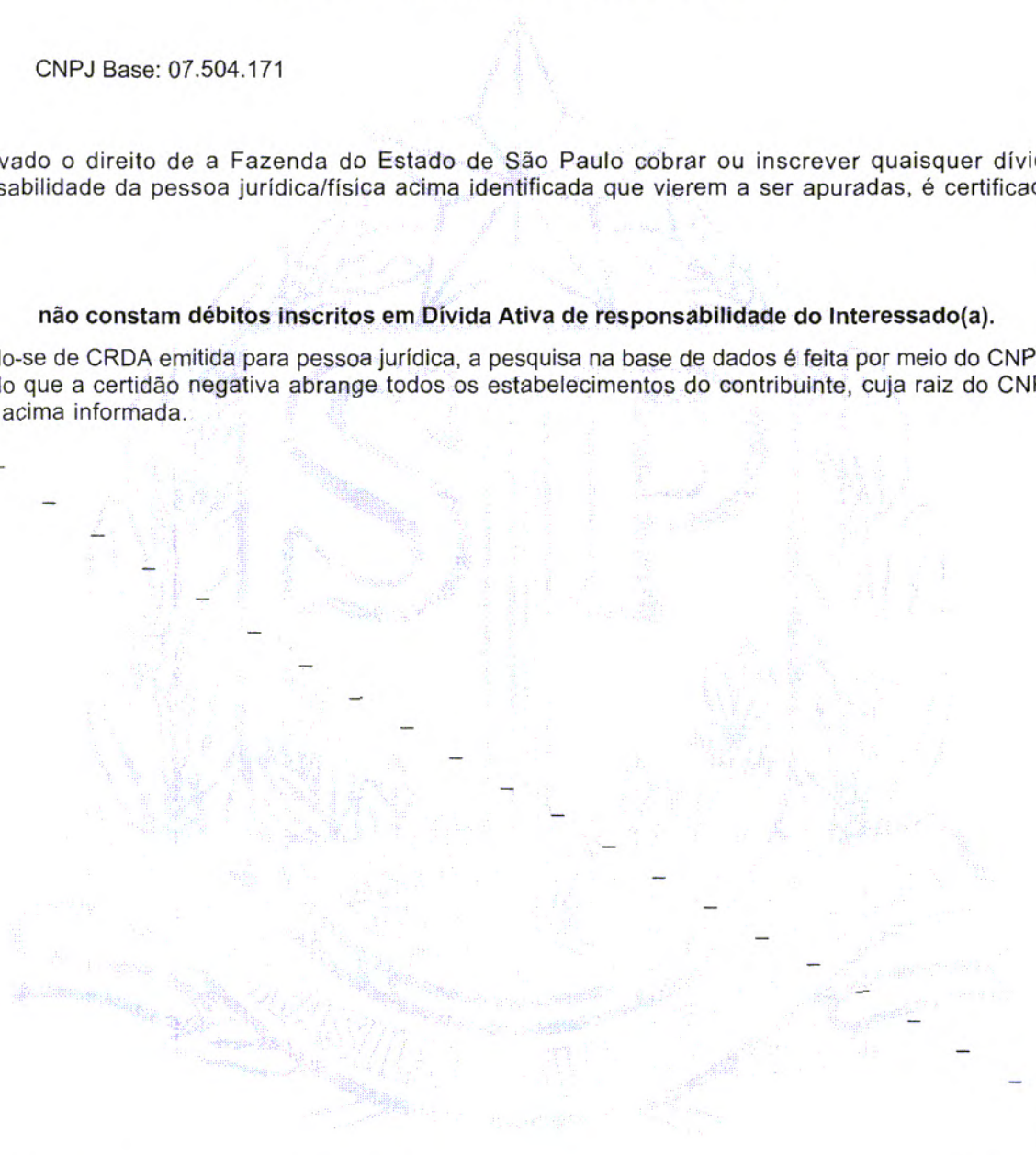

Certidão nº 16655061

Data e hora da emissão 14/09/2017 15:00:53

Validade 30 (TRINTA) dias, contados da emissão.

Certidão emitida nos termos da Resolução Conjunta SF-PGE nº 2, de 9 de maio de 2013.

Qualquer rasura ou emenda invalidará este documento.

A aceitação desta certidão está condicionada à verificação de sua autenticidade no sítio

<http://www.dividaativa.pge.sp.gov.br>

Folha 1 de 1  
(hora de Brasília)



PREFEITURA MUNICIPAL DE SÃO CARLOS  
SECRETARIA MUNICIPAL DA FAZENDA

000157

## CERTIDÃO NEGATIVA DE DÉBITOS MOBILIÁRIOS

Nº 31640/2017

A PREFEITURA MUNICIPAL DE SÃO CARLOS certifica que CRI GENETICA BRASIL LTDA, CNPJ/CPF: 07.504.171/0001-05, encontra-se inscrito(a) junto ao Cadastro Mobiliário Municipal na atividade de Comércio Varejista De Outros Produtos Não Especificados Anteriormente , conforme Inscrição Municipal 50430, **nada devendo aos cofres Municipais ate a presente data**. Fica reservado à Fazenda Pública o direito de reclamar débitos que venham a ser apurados a qualquer época. Nada mais.

E458D60B9BFECE2BFEA4565DEF626C90A

São Carlos, Quinta-Feira , 27 de Julho de 2017.

OBS: A presente Certidão é válida por 180 (cento e oitenta) dias, a partir da data de sua emissão, de acordo com o Decreto n.º 07/95.



IMPRIMIR VOLTAR



### Certificado de Regularidade do FGTS - CRF

**Inscrição:** 07504171/0001-05  
**Razão Social:** CRI GENETICA BRASIL LTDA  
**Endereço:** R DOUTOR PROCOPIO TOLEDO MALTA 145 / MORADA DOS DEUSES / SAO CARLOS / SP / 13563-002

A Caixa Econômica Federal, no uso da atribuição que lhe confere o Art. 7, da Lei 8.036, de 11 de maio de 1990, certifica que, nesta data, a empresa acima identificada encontra-se em situação regular perante o Fundo de Garantia do Tempo de Serviço - FGTS.

O presente Certificado não servirá de prova contra cobrança de quaisquer débitos referentes a contribuições e/ou encargos devidos, decorrentes das obrigações com o FGTS.

**Validade:** 04/09/2017 a 03/10/2017  
**Certificação Número:** 2017090404560169162979

Informação obtida em 14/09/2017, às 14:58:36.

A utilização deste Certificado para os fins previstos em Lei está condicionada à verificação de autenticidade no site da Caixa: [www.caixa.gov.br](http://www.caixa.gov.br)

000158

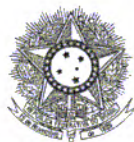

PODER JUDICIÁRIO  
JUSTIÇA DO TRABALHO

000159

**CERTIDÃO NEGATIVA DE DÉBITOS TRABALHISTAS**

Nome: CRI GENETICA BRASIL LTDA. (MATRIZ E FILIAIS)  
CNPJ: 07.504.171/0001-05  
Certidão n°: 137019909/2017  
Expedição: 14/09/2017, às 14:55:49  
Validade: 12/03/2018 - 180 (cento e oitenta) dias, contados da data de sua expedição.

Certifica-se que CRI GENETICA BRASIL LTDA. (MATRIZ E FILIAIS), inscrito(a) no CNPJ sob o n° 07.504.171/0001-05, **NÃO CONSTA** do Banco Nacional de Devedores Trabalhistas.

Certidão emitida com base no art. 642-A da Consolidação das Leis do Trabalho, acrescentado pela Lei n° 12.440, de 7 de julho de 2011, e na Resolução Administrativa n° 1470/2011 do Tribunal Superior do Trabalho, de 24 de agosto de 2011.

Os dados constantes desta Certidão são de responsabilidade dos Tribunais do Trabalho e estão atualizados até 2 (dois) dias anteriores à data da sua expedição.

No caso de pessoa jurídica, a Certidão atesta a empresa em relação a todos os seus estabelecimentos, agências ou filiais.

A aceitação desta certidão condiciona-se à verificação de sua autenticidade no portal do Tribunal Superior do Trabalho na Internet (<http://www.tst.jus.br>).

Certidão emitida gratuitamente.

**INFORMAÇÃO IMPORTANTE**

Do Banco Nacional de Devedores Trabalhistas constam os dados necessários à identificação das pessoas naturais e jurídicas inadimplentes perante a Justiça do Trabalho quanto às obrigações estabelecidas em sentença condenatória transitada em julgado ou em acordos judiciais trabalhistas, inclusive no concernente aos recolhimentos previdenciários, a honorários, a custas, a emolumentos ou a recolhimentos determinados em lei; ou decorrentes de execução de acordos firmados perante o Ministério Público do Trabalho ou Comissão de Conciliação Prévia.



**PREGÃO ELETRÔNICO n°. 95/2017**

**PROCESSO n°. 203/2017**

**ANEXO 06**

**DECLARAÇÃO DE INEXISTÊNCIA DE FATO IMPEDITIVO**

**CRI GENÉTICA BRASIL LTDA**, sediada Rua Doutor Procopio de Toledo Malta, 145, São Carlos-sp, inscrita no CNPJ/MF sob o n° 07.504.171/0001-05 por intermédio do seu representante legal o Sr.(a) Gustavo Vinicius de Souza, portador da Carteira de Identidade n° 43.730.214-3 e do CPF n° 337.114.778-

**95, DECLARA**, sob as penas da lei, que não incorre em qualquer das condições impeditivas, especificando:

1 - Que não foi declarada inidônea por ato do Poder Público;

2 - Que não está impedida de transacionar com a Administração Pública;

3 -

Que não foi apenada com rescisão de contrato quer por deficiência dos materiais fornecidos, quer por outro motivo igualmente grave, no transcorrer dos últimos 5 (cinco) anos;

4 -

Que não incorre nas demais condições impeditivas previstas no art. 9º da Lei Federal n° 8.666/93 consolidada pela Lei Federal n° 8.883/94.

E que, se responsabiliza pela veracidade e autenticidade dos documentos oferecidos, comprometendo-se a comunicar a **PREFEITURA MUNICIPAL DE CRUZ MACHADO** a ocorrência de quaisquer fatos supervenientes

impeditivos da habilitação, ou que comprometam a idoneidade da proponente, nos termos do artigo 32, parágrafo 2º,

e do artigo 97 da Lei 8.666/93, e suas alterações.

São Carlos, 18 de setembro de 2017.

.....  
Gustavo Vinicius de Souza

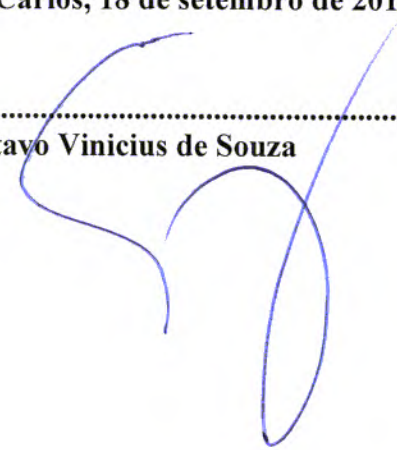

**CRI Genética Brasil Ltda.**

Rua Dr. Procópio de Toledo Malta, 145 - CEP 13563-002 - São Carlos/SP - Fone: (16) 3362.3888  
www.CRIgenetica.com.br - CNPJ: 07.504.171/0001-05 - Inscrição Estadual: 637.279.964-116



**ANEXO 07**

**MODELO DE DECLARAÇÃO DE HABILITAÇÃO E PLENO CONHECIMENTO**

Empresa: CRI GENETICA BRASIL LTDA  
CNPJ: 07.504.171/0001-05      Inscrição Estadual: 637.279.964.116  
Endereço: RUA DOUTOR PROCOPIO DE TOLEDO MALTA, 145, CEP 13563-002, SÃO CARLOS-SP.  
Fone: 16 3368 3888      E-mail: gustavo@qualificterceirizacao.com.br

, neste ato representa  
da  
pelo(a) Sr(a) Gustavo Vinicius de Souza, portador da Carteira de Identidade nº 43.730.214-3 e do CPF nº 337.114.778-95  
declara, sob as penas da Lei, que preenche plenamente os requisitos de habilitação estabelecidos no presente Edital  
do Pregão Eletrônico nº 0xx/2017, assim como tem pleno conhecimento do objeto licitado e anuência das exigências  
constantes do Edital e seus anexos.

São carlos, 18 de setembro de 2017.

.....  
Gustavo Vinicius de Souza



**CRI Genética Brasil Ltda.**

Rua Dr. Procópio de Toledo Malta, 145 - CEP 13563-002 - São Carlos/SP - Fone: (16) 3362.3888  
www.CRIgenetica.com.br - CNPJ: 07.504.171/0001-05 - Inscrição Estadual: 637.279.964-116





000162

PREGÃO ELETRÔNICO nº. 95/2017  
PROCESSO nº. 203/2017

ANEXO 08

**DECLARAÇÃO DE EMPREGADOR PESSOA JURÍDICA**

Empresa: CRI GENETICA BRASIL LTDA  
CNPJ: 07.504.171/0001-05      Inscrição Estadual: 637.279.964.116  
Endereço: RUA DOUTOR PROCOPIO DE TOLEDO MALTA, 145, CEP 13563-002, SÃO CARLOS-SP. Fone: 16  
3368 3888      E-mail: gustavo@qualificerceirizacao.com.br  
Representante e Cargo Gustavo Vinicius de Souza  
Carteira de Identidade: 43.730.214-3      CPF nº : 337.114.778-95

DECLARA, sob as penas da Lei, em cumprimento ao disposto no inciso XXXIII, do art. 7º da Constituição da República, que não emprega menor de dezoito anos em trabalho noturno, perigoso ou insalubre e não emprega menor de dezesseis anos.

Ressalva: emprega menor, a partir de quatorze anos, na condição de aprendiz ( )

(Observação: em caso afirmativo, assinalar a ressalva acima)

São carlos, 18 de setembro de 2017.

.....  
Gustavo Vinicius de Souza



**CRI Genética Brasil Ltda.**

Rua Dr. Procópio de Toledo Malta, 145 - CEP 13563-002 - São Carlos/SP - Fone: (16) 3362.3888  
www.CRIgenetica.com.br - CNPJ: 07.504.171/0001-05 - Inscrição Estadual: 637.279.964-116





11/09/2017

3015132

**PODER JUDICIÁRIO**  
**TRIBUNAL DE JUSTIÇA DO ESTADO DE SÃO PAULO**  
**CERTIDÃO ESTADUAL DE DISTRIBUIÇÕES CÍVEIS**

000163

**CERTIDÃO Nº: 6955531**

**FOLHA: 1/1**

A autenticidade desta certidão poderá ser confirmada pela internet no site do Tribunal de Justiça.

A Diretoria de Serviço Técnico de Informações Cíveis do(a) Comarca de São Paulo - Capital, no uso de suas atribuições legais,

**CERTIFICA E DÁ FÉ** que, pesquisando os registros de distribuições de **PEDIDOS DE FALÊNCIA, CONCORDATAS, RECUPERAÇÕES JUDICIAIS E EXTRAJUDICIAIS**, anteriores a 10/09/2017, verificou **NADA CONSTAR** como réu/requerido/interessado em nome de: \*\*\*\*\*

**CRI GENETICA BRASIL LTDA**, CNPJ: 07.504.171/0001-05, conforme indicação constante do pedido de certidão.\*\*\*\*\*

Esta certidão não aponta ordinariamente os processos em que a pessoa cujo nome foi pesquisado figura como autor(a). São apontados os feitos com situação em andamento já cadastrados no sistema informatizado referentes a todas as Comarcas/Foros Regionais e Distritais do Estado de São Paulo.

A data de informatização de cada Comarca/Foro pode ser verificada no Comunicado nº 53/2015.

Esta certidão só tem validade mediante assinatura digital.

Esta certidão é sem custas.

São Paulo, 11 de setembro de 2017.

PEDIDO Nº:

3015132

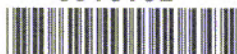





**PREFEITURA MUNICIPAL DE SÃO CARLOS**  
**SECRETARIA MUNICIPAL DE FAZENDA**  
**SUPERINTENDÊNCIA DE ADMINISTRAÇÃO**  
**TRIBUTÁRIA**

000164

ALVARÁ DE LICENÇA PARA LOCALIZAÇÃO E FUNCIONAMENTO DE ESTABELECIMENTOS  
 COMERCIAIS, INDUSTRIAIS E PRESTADORES DE SERVIÇOS

## IM - 0050430

A PREFEITURA MUNICIPAL DE SÃO CARLOS, de acordo com o processo administrativo n.º 6407/2006, autoriza CRI GENETICA BRASIL LTDA, CPF/CNPJ: 07.504.171/0001-05, a estabelecer-se na R DR. PROCOPIO DE TOLEDO MALTA n.º 145 Bairro: P SANTA FELICIA, exercendo a(s) atividade(s), nos horários e condições abaixo relacionada(s):

**ATIVIDADES:**

COD. CNAE	DESCRIÇÃO DA ATIVIDADE ECONÔMICA
4789099	COMÉRCIO VAREJISTA DE OUTROS PRODUTOS NÃO ESPECIFICADOS ANTERIORMENTE
6462000	HOLDINGS DE INSTITUIÇÕES NÃO-FINANCEIRAS
3319800	MANUTENÇÃO E REPARAÇÃO DE EQUIPAMENTOS E PRODUTOS NÃO ESPECIFICADOS ANTERIORMENTE
4669999	COMÉRCIO ATACADISTA DE OUTRAS MÁQUINAS E EQUIPAMENTOS NÃO ESPECIFICADOS ANTERIORMENTE; PAR

**RESTRIÇÕES: VALIDADE CONDICIONADA À RENOVAÇÃO DO AVCB E AO CUMPRIMENTO DAS MEDIDAS MITIGADORAS.**

São Carlos, 29 de Outubro de 2010.

EB3CD0B1E95DFD149C760472EF011FB6

Verifique a autenticidade do documento através do site: [www.saocarlos.sp.gov.br](http://www.saocarlos.sp.gov.br)

Obs: QUALQUER ALTERAÇÃO DE NOME, ENDEREÇO OU ATIVIDADE, DEVERÁ SER COMUNICADO À PREFEITURA NO PRAZO DE 30 DIAS, CONFORME ART. 43 DA LEI 11.438/97, SUJEITO AS PENALIDADES PREVISTAS NA LEI 11.119/95.

**ESTE ALVARÁ DEVE SER AFIXADO EM LUGAR VISÍVEL E DE FÁCIL ACESSO**



GERAÇÃO SUPERIOR COMERCIO E REP. LTDA  
00.498.447/0001-32

000165

### ATESTADO DE QUALIFICAÇÃO TÉCNICA

Atestamos para os devidos fins que a empresa **CRI Genética Brasil Ltda CNPJ: 07.504.171/0001-05**, estabelecida na **Rua Dr. Procópio de Toledo Malta,145 – São Carlos/SP CEP:13563-002**, para esta empresa **Geração Superior Comercio e Representações Ltda CNPJ: 00.498.447/0001-32**, situada na **Praça Piratini,137 – Porto Alegre/RS CEP: 90040-170**, o(s) material(ais)/equipamento(s)/serviço(s), abaixo especificados :

- 1) Fornecimento de Sêmen das raças Jersey, Holandês preto e branco, Red Angus, Nelore, Angus, Gir Leiteiro, Wagyu e material para inseminação Artificial.

Porto Alegre,13 de setembro de 2017.

*Roberto C. Oliveira*

\_\_\_\_\_  
Geração Superior Comercio e Representações LTDA  
CNPJ: 00.498.447/0001-32

**00.498.447/0001-32**  
GERAÇÃO SUPERIOR  
COMÉRCIO E REPRESENTAÇÃO LTDA  
PRAÇA PIRATINI, 137  
SANTANA - CEP 90040-170  
PORTO ALEGRE - RS

*QA*

*QA*





Antônio Eugênio Rocha de Andrade Junior - ME

Rua 4, n.º 701 - centro - Cep. 13550-000 - Analândia - SP  
CNPJ. 69.189.363/0001-13 - Insc. Estadual. 169.001.489.118 - ME

000166

## DECLARAÇÃO

Declaro para os devidos fins, que a empresa CRI GENÉTICA BRASIL LTDA, inscrita no Cadastro Nacional de Pessoa Jurídica sob o nº 07.504.171/0001-05, comercializa sêmen bovino de qualidade das raças Jersey, Holandês preto e branco, Red Angus, Nelore, Angus, Gir Leiteiro, Wagyu, e que as entregas das mercadorias são sempre nas datas previstas e combinadas.

Declaro ainda que a empresa em questão vem cumprindo rigorosamente nosso contrato.

Por ser a expressão da verdade, subscrevo-me.

São Carlos, 11 de setembro de 2017.

ANTONIO EUGÊNIO ROCHA DE ANDRADE JUNIOR -ME  
ANTONIO EUGENIO ROCHA DE ANDRADE JUNIOR  
CPF. 048.237.878-62



Endereço Correspondencia:  
Rua José Missali, 278 – Planalto Paraíso – São Carlos – S.P  
Fones: 16 .33743289 – 16. 99773277



Inicio	Toro Lechero	Registrar	Información	Enlaces	Email
--------	--------------	-----------	-------------	---------	-------



000167

# SPRUCE-HAVEN STOIC-ET

Nacido: 9/10/2012 (M/D/Y)

No.: USAM000071630809  
NAAB: 001HO11048

**Características Ostras:**

% Fiab.	Leche Lbs.	% Grasa	% Prot	Grasa Lbs.	Prot Lbs.	NM\$	FM\$	CM\$	Hijas EU	Rebaños EU	% US Hijas	Valores
99	1461	-0.05	40	0.06	60	705	624	743	1322	227	97	USA-I,8/2017

**Características Ostras:**

Ostras	% Fiab.	Score
Facilidad de Parto	99%	6.9
Prod Life	87%	7.9
Contaje de Células Somáticas	97%	2.66

**Características de Tipo:**

Ostras	Perfil	Valor
Ubre		2.12
P & P		1.18
Body		-0.11
Dairy		0.84
Estatura		-0.09
Fortaleza		0.15
Prof. Corporal		-0.03
Carac. Lechro		0.71
Angulo de Grupa		-1.99
Ancho de Grupa		0.83
Patas Lateral		2.03
Patas Posterior		0.78
Angulo del Pie		1.05
Score Patas		1.13
Ubre Anterior		2.54
Alt. Ubre Post.		2.90
Ancho Ubre Post.		2.67
Soporte Central		0.30
Prof. de Ubre		1.14
Coloc. Pezones		0.36
Largo Pezones		-0.12
Teat Length		-0.16
HA-, 8/2017		-2 -1 0 +1 +2

**Información de Tipo, HA-, 8/2017:**

TPI	2512	PTAT	1.58
% Fiab.	Hijas EU	Rebaños EU	
94%	156	36	

**Pedigri:**

Padre	GENERATIONS EPIC
Abuelo Materno	LARS-ACRES SHOT TRIGGER-ET
Abuelo Paterno	

50

00





Inicio	Toro Lechero	Registrar	Información	Enlaces	Email
--------	--------------	-----------	-------------	---------	-------

[Print This Page](#)

000168

## CO-OP AARDEMA SURGEON-ET

Nacido: 7/12/2015 (M/D/Y)

No.: 840M003129038109  
NAAB: 001HO11933

**Características Otras:**

% Fiab.	Leche Lbs.	% Grasa	% Prot	Grasa Lbs.	Prot Lbs.	NM\$	FM\$	CM\$	Hijas EU	Rebaños EU	% US Hijas	Valores
78	1146	0.03	49	0.03	40	685	647	703	0	0	100	USA-D,8/2017

**Características Ostras:**

Ostras	% Fiab.	Score
Facilidad de Parto	83%	6.9
Prod Life	72%	6.8
Contaje de Células Somáticas	75%	2.74

**Características de Tipo:**

Ostras	Perfil	Valor
Ubre		2.48
P & P		1.57
Body		0.06
Dairy		0.84
Estatura		0.89
Fortaleza		0.22
Prof. Corporal		0.13
Carac. Lechro		0.75
Angulo de Grupa		-0.78
Ancho de Grupa		0.24
Patas Lateral		-0.49
Patas Posterior		1.28
Angulo del Pie		1.56
Score Patas		1.70
Ubre Anterior		3.47
Alt. Ubre Post.		2.95
Ancho Ubre Post.		2.71
Soporte Central		0.39
Prof. de Ubre		2.83
Coloc. Pezones		0.43
Largo Pezones		0.24
Teat Length		-0.55
HA-, 8/2017	-2 -1 0 +1 +2	

**Información de Tipo,**

HA-, 8/2017:

TPI	2545	PTAT	2.11
% Fiab.	Hijas EU	Rebaños EU	
75%	0	0	

**Pedigri:**

Padre	VIEW-HOME DAY MISSOURI-ET
Abuelo Materno	MOUNTFIELD SSI DCY MOGUL-ET
Abuelo Paterno	MINNIGAN-HILLS DAY-ET

W

CO



<a href="#">Inicio</a>	<a href="#">Toro Lechero</a>	<a href="#">Registrar</a>	<a href="#">Información</a>	<a href="#">Enlaces</a>	<a href="#">Email</a>
------------------------	------------------------------	---------------------------	-----------------------------	-------------------------	-----------------------

Print This Page

000169

## JX FARIA BROTHERS ANTWON {4}-E

Nacido: 3/16/2013 (M/D/Y)

No.: 840M003011610060  
NAAB: 001JE00884

**Características Otras:**

% Fiab.	Leche Lbs.	% Grasa	% Prot	Grasa Lbs.	Prot Lbs.	NM\$	FM\$	CM\$	Hijas EU	Rebaños EU	% US Hijas	Valores
90	960	-0.08	29	-0.01	33	508	484	519	54	4	100	USA-D,8/2017

**Características Ostras:**

Ostras	% Fiab.	Score
Facilidad de Parto	0%	0
Prod Life	68%	6.6
Contaje de Células Somáticas	82%	2.85

**Características de Tipo:**

Ostras	Perfil	Valor
Estatura		1.00
Fortaleza		-0.20
Prof. Corporal		0.00
Carac. Lechro		0.40
Angulo de Grupa		0.70
Ancho de Grupa		0.40
Patas Lateral		-0.50
Angulo del Pie		0.50
Ubre Anterior		2.00
Alt. Ubre Post.		1.60
Ancho Ubre Post.		0.30
Soporte Central		0.50
Prof. de Ubre		3.00
Coloc. Pezones		0.30
Teat Length		-0.10
AJCA, 8/2017		-2 -1 0 +1 +2

**Información de Tipo,**

AJCA, 8/2017:

PTI	157	PTAT	1.5
% Fiab.	Hijas EU	Rebaños EU	
74%	2	1	

**Pedigrí:**

Padre	ALL LYNNS VALENTINO MARVEL
Abuelo Materno	SCHULTZ RESCUE HEADLINE
Abuelo Paterno	ALL LYNNS LOUIE VALENTINO-ET

*Handwritten mark*

*Handwritten signature*