



000108

DECLARAÇÃO DE HABILITAÇÃO E PLENO CONHECIMENTO

A empresa Merco Soluções em Saúde Ltda, inscrita no CNPJ sob nº 05.912.018/0001-83, sediada na Rua Brésia nº 184, cidade de Colombo, estado Paraná, telefone(s) (41) 3139-3840, e-mail para contato licitacao@merco.far.br, neste ato representada pelo(a) Sr Ricardo da Conceição, portador da Carteira de Identidade nº 6.205.280-5 SSP/PR e do CPF nº 026.439.659-65, declara, sob as penas da Lei, que preenche plenamente os requisitos de habilitação estabelecidos no presente Edital do Pregão Eletrônico nº 086/2015, assim como tem pleno conhecimento do objeto licitado e anuência das exigências constantes do Edital e seus anexos.

Colombo, 10 de agosto de 2016.

Ricardo da Conceição
Diretor/Sócio
Merco Soluções em Saúde Ltda.
CPF: 026.439.659-65
RG: 6.205.280-5 SSP.PR

05 912 018/0001-83

MERCO SOLUÇÕES EM SAÚDE LTDA

Rua Brésia, 184 - 2
Mauá - CEP 83413-575
Colombo - PR

000109



QUALIFICAÇÃO ECONÔMICO-FINANCEIRA

Razão Social:
Endereço:
Telefone:
e-mail:

Merco Soluções em Saúde Ltda.
Rua: Brésia, nº 184 - Bairro: Mauá - CEP: 83.413-575
(41) 3139-3840 FAX: (41) 3139-3855
licitacao@merco.far.br

REPÚBLICA FEDERATIVA DO BRASIL
ESTADO DO PARANÁ
COMARCA DE COLOMBO

000110

CARTORIO DISTRIBUIDOR DO FORO REGIONAL
RUA FRANCISCO CAMARGO, 191 - CENTRO
COLOMBO/PR - 83414010

TITULAR
JOAO NUNES MONTEIRO
JURAMENTADOS
ELIZABETE APARECIDA DOS SANTOS
THIAGO NUNES MONTEIRO
DULCINEIA GONCALVES DOS SANTOS
ELISANGELA MASCHIO
DAIENY BONIN
MARCELO NUNES MONTEIRO

Certidão Negativa

Certifico, a pedido de parte interessada, que revendo os livros e arquivos de distribuição CÍVEL Ações de (FALÊNCIA, CONCORDATA PREVENTIVA OU RECUPERAÇÃO JUDICIAL) sob minha guarda neste cartório, verifiquei NÃO CONSTAR nenhum registro em andamento contra:

MERCO SOLUCOES EM SAUDE LTDA

CNPJ 05.912.018/0001-83, no período compreendido desde 01/03/1950, data de instalação deste cartório, até a presente data.



COLOMBO/PR, 20 de Julho de 2016, 17:33:05

Dulcineia Gonçalves dos Santos
DULCINEIA GONCALVES DOS SANTOS



AUTENTICAÇÃO
Autentico a presente fotocópia conforme documento que me foi apresentado nesta data. Do que dou fé

29 JUL, 2016

Caroline Feliz Sarraf
Tabeliã e Registradora

Diego Martins Filho
 José de Jesus Damaso da Silveira
 Nilceia Rodrigues Borba Bur
 Silvana do Brasil Ferreira da Rocha Guaciani



Handwritten signature

000111



MERCO SOLUÇÃO EM SAUDE LTDA

BALANÇO PATRIMONIAL E DEMONSTRATIVO DO RESULTADO

ENCERRADO EM 31 DE DEZEMBO DE 2015

ENILTEC CONTABILIDADE

DEZEMBRO 2015

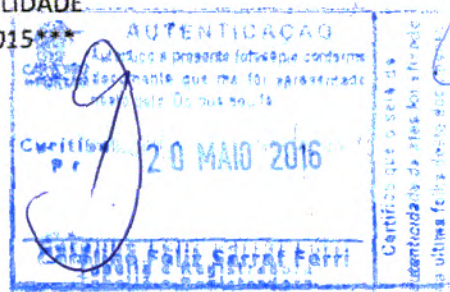

TERMOS DE ABERTURA E ENCERRAMENTO

Entidade: MERCOSOLUCOES EM SAUDE LTDA
 Período da Escrituração: 01/01/2015 a 31/12/2015 CNPJ: 05.912.018/0001-83
 Número de Ordem do Livro: 16

TERMO DE ABERTURA

Nome Empresarial: MERCOSOLUCOES EM SAUDE LTDA
 NIRE: 41205094043
 CNPJ: 05.912.018/0001-83
 Número de Ordem: 16
 Natureza do Livro: LIVRO DIÁRIO GERAL
 Município: Colombo
 Data do arquivamento dos atos constitutivos: 17/09/2003
 Data de arquivamento do ato de conversão de sociedade simples em sociedade empresária:
 Data de encerramento do exercício social: 31/12/2015
 Quantidade total de linhas do arquivo digital: 114856

TERMO DE ENCERRAMENTO

Nome Empresarial: MERCOSOLUCOES EM SAUDE LTDA
 Natureza do Livro: LIVRO DIÁRIO GERAL
 Número de ordem: 16
 Quantidade total de linhas do arquivo digital: 114856
 Data de início: 01/01/2015
 Data de término: 31/12/2015



MINISTÉRIO DA FAZENDA
SECRETARIA DA RECEITA FEDERAL DO BRASIL
SISTEMA PÚBLICO DE ESCRITURAÇÃO DIGITAL – Sped

Versão: 3.3.6

RECIBO DE ENTREGA DE ESCRITURAÇÃO CONTÁBIL DIGITAL

IDENTIFICAÇÃO DO TITULAR DA ESCRITURAÇÃO

NIRE
41205094043

CNPJ
05.912.018/0001-83

NOME EMPRESARIAL
MERCÓ SOLUÇÕES EM SAÚDE LTDA

IDENTIFICAÇÃO DA ESCRITURAÇÃO

FORMA DA ESCRITURAÇÃO CONTÁBIL

Livro Diário

PERÍODO DA ESCRITURAÇÃO

01/01/2015 a 31/12/2015

NATUREZA DO LIVRO

LIVRO DIÁRIO GERAL

NÚMERO DO LIVRO

16

IDENTIFICAÇÃO DO ARQUIVO (HASH)

79.A8.30.92.88.DC.DD.FB.D1.10.8E.A6.64.5A.14.15.21.EF.7E.F1

ESTE LIVRO FOI ASSINADO COM OS SEGUINTE CERTIFICADOS DIGITAIS:

QUALIFICAÇÃO DO SIGNATARIO	CPF	NOME	Nº SÉRIE DO CERTIFICADO	VALIDADE
Contador	02666080943	GUSTAVO ALAN HOFMANN:02666080943	141332144941459922694 331932284430111828	15/04/2015 a 13/04/2018
Procurador	02666080943	GUSTAVO ALAN HOFMANN:02666080943	141332144941459922694 331932284430111828	15/04/2015 a 13/04/2018



NÚMERO DO RECIBO:

79.A8.30.92.88.DC.DD.FB.D1.10.8E.A6
.64.5A.14.15.21.EF.7E.F1-0

Escrituração recebida via Internet
pelo Agente Receptor SERPRO
em 04/05/2016 às 18:28:44

58.4B.22.1A.15.75.19.52
07.CD.AA.D0.89.AB.0B.A3

Considera-se autenticado o livro contábil a que se refere este recibo. A comprovação da autenticação dá-se por este recibo. Esta autenticação dispensa a autenticação de que trata o art. 39 da Lei nº 8.934/1994.

BASE LEGAL: Decreto nº 1.800/1996, com a alteração do Decreto nº 8.683/2016, e arts. 39, 39-A, 39-B da Lei nº 8.934/1994 com a alteração da Lei Complementar nº 1247/2014.

DEMONSTRAÇÃO DE RESULTADO DO EXERCÍCIO

Entidade: MERCOSOLUCOES EM SAUDE LTDA
 Período da Escrituração: 01/01/2015 a 31/12/2015 CNPJ: 05.912.018/0001-83
 Número de Ordem do Livro: 16
 Período Selecionado: 01 de Janeiro de 2015 a 31 de Dezembro de 2015
 Demonstração da filial:

Descrição	Valor da última DRE	Valor
RECEITA OPERACIONAL BRUTA	R\$ 40.443.336,07	R\$ 50.879.640,14
VENDAS MERCADO INTERNO	R\$ 40.408.244,11	R\$ 50.297.400,74
RECEITAS OPERACIONAIS DIVERSAS	R\$ 35.091,96	R\$ 582.239,40
(-) (-) DEDUÇÕES DA RECEITA BRUTA	R\$ (5.609.672,54)	R\$ (7.555.386,38)
(-) VENDAS CANCELADAS	R\$ (694.329,37)	R\$ (1.110.408,77)
(-) (-) CANCELAMENTOS E DEVOLUÇÕES	R\$ (694.329,37)	R\$ (1.110.408,77)
(-) IMPOSTOS INCIDENTES SOBRE VENDAS	R\$ (4.915.343,17)	R\$ (6.444.977,61)
(-) (-) ICMS	R\$ (3.562.093,91)	R\$ (4.988.292,95)
(-) (-) PIS	R\$ (245.742,97)	R\$ (280.975,30)
(-) (-) Cofins	R\$ (1.131.906,92)	R\$ (1.284.261,14)
(-) (-) ICMS Substituição Tributária	R\$ (16.896,47)	R\$ (41.199,47)
ICMS Devoluções	R\$ 61.297,10	R\$ 159.751,25
(=) RECEITA OPERACIONAL LIQUIDA	R\$ 34.833.663,53	R\$ 43.324.253,76
(-) (-) CUSTO DOS PRODUTOS/MERCADORIAS/SERVICOS	R\$ (27.026.649,07)	R\$ (36.294.031,46)
(-) CUSTO DAS MERCADORIAS VENDIDAS	R\$ (27.026.649,07)	R\$ (36.294.031,46)
(=) LUCRO BRUTO	R\$ 7.807.014,46	R\$ 7.030.222,30
(-) (+/-) DESPESAS OPERACIONAIS	R\$ (6.739.304,39)	R\$ (5.215.896,31)
(-) DE VENDAS	R\$ (2.859.352,22)	R\$ (1.231.792,03)
(-) DESPESAS COM PESSOAL	R\$ (110.760,19)	R\$ (71.854,07)
(-) COMISSÕES SOBRE VENDAS	R\$ (64.884,02)	R\$ (387.712,72)
(-) PROPAGANDA E PUBLICIDADE	R\$ (389,30)	R\$ (57.240,33)
(-) VIAGENS E REPRESENTAÇÕES	R\$ (750.899,06)	R\$ (400.609,37)
(-) DESPESAS GERAIS	R\$ (16.403,10)	R\$ (314.375,54)
(-) ADMINISTRATIVAS	R\$ (2.992.138,15)	R\$ (3.352.165,31)
(-) DESPESAS COM PESSOAL	R\$ (1.583.232,78)	R\$ (1.989.142,59)
(-) OCUPAÇÃO	R\$ (201.814,75)	R\$ (247.360,90)
(-) UTILIDADES E SERVIÇOS	R\$ (148.161,91)	R\$ (158.081,81)
(-) SERVIÇOS PRESTADOS POR TERCEIROS	R\$ (185.151,17)	R\$ (238.590,58)
(-) DESPESAS GERAIS	R\$ (832.043,79)	R\$ (672.839,61)
(-) DESPESAS COM VEÍCULOS	R\$ (33.273,90)	R\$ (46.159,82)
(-) DESPESAS FINANCEIRAS	R\$ (886.986,63)	R\$ (643.013,18)
(-) DESPESAS GERAIS	R\$ (886.986,63)	R\$ (643.013,18)
(-) RECEITAS FINANCEIRAS	R\$ 168.357,33	R\$ 179.932,90
RECEITAS FINANCEIRAS	R\$ 168.357,33	R\$ 179.932,90
(-) DESPESAS TRIBUTARIAS	R\$ (169.184,72)	R\$ (168.858,69)
(-) DESPESAS TRIBUTÁRIAS	R\$ (169.184,72)	R\$ (168.858,69)

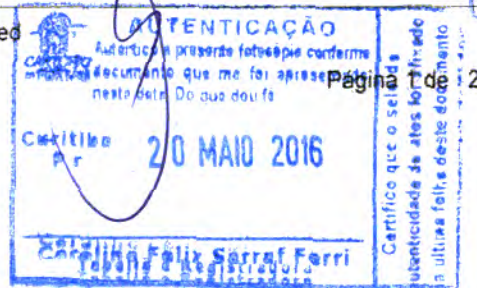

DEMONSTRAÇÃO DE RESULTADO DO EXERCÍCIO

Entidade: MERCOSOLUCOES EM SAUDE LTDA
 Período da Escrituração: 01/01/2015 a 31/12/2015 CNPJ: 05.912.018/0001-83
 Número de Ordem do Livro: 16
 Período Selecionado: 01 de Janeiro de 2015 a 31 de Dezembro de 2015
 Demonstração da filial:

Descrição	Valor da última DRE	Valor
(=) LUCRO OPERACIONAL LIQUIDO	R\$ 1.067.710,07	R\$ 1.814.325,99
RESULTADO ANTES DA CS E IR	R\$ 1.067.710,07	R\$ 1.814.325,99
(-) PROVISÃO PARA CONTRIBUIÇÃO SOCIAL	R\$ (96.093,91)	R\$ (163.289,34)
(-) Csl	R\$ (96.093,91)	R\$ (163.289,34)
(-) PROVISÃO PARA IMPOSTO DE RENDA	R\$ (242.927,52)	R\$ (429.581,50)
(-) Irlp	R\$ (242.927,52)	R\$ (429.581,50)
(=) LUCRO LIQUIDO DO EXERCÍCIO	R\$ 728.688,64	R\$ 1.221.455,15



000116

DEMONSTRATIVO DOS ÍNDICES
Valores expressos em Reais (R\$)

Liquidez Corrente

11.249.256,93

10.373.255,71 = R\$ 1,08

Conclui-se que a empresa dispõe de R\$ 1,08 conversíveis em curto prazo em dinheiro, para cada R\$ 1,00 de dívidas a curto prazo.

Liquidez Geral

12.107.798,31

11.366.257,61 = R\$ 1,07

Observamos neste índice que a empresa possui R\$ 1,07 para saldar cada R\$ 1,00 de suas dívidas vencíveis a longo prazo.

Solvência Geral

12.107.798,31

11.366.257,61 = R\$ 1,07

WLADIMIR ROBERTO SIMONE
Diretor
CPF: 063.744.738-76

GUSTAVO ALAN HOFMANN
CRC: 1-PR-042005A-6 - Contador
CPF: 026.660.809-43



BALANÇO PATRIMONIAL

Entidade: **MERCO SOLUCOES EM SAUDE LTDA**
 Período da Escrituração: **01/01/2015 a 31/12/2015** CNPJ: **05.912.018/0001-83**
 Número de Ordem do Livro: **16**
 Período Selecionado: **01 de Janeiro de 2015 a 31 de Dezembro de 2015**

Descrição	Saldo Inicial	Saldo Final
ATIVO	R\$ 13.390.014,84	R\$ 12.107.798,31
CIRCULANTE	R\$ 12.913.413,47	R\$ 11.249.256,93
DISPONÍVEL	R\$ 1.439.256,96	R\$ 537.653,87
BENS NUMERÁRIOS	R\$ 6.319,67	R\$ 4.365,56
DEPÓSITOS BANCÁRIOS A VISTA	R\$ 132.421,00	R\$ 158.762,50
APLICAÇÕES DE LIQUIDEZ IMEDIATA	R\$ 1.300.516,29	R\$ 374.525,81
CLIENTES	R\$ 5.560.646,35	R\$ 6.384.927,69
DUPLICATAS A RECEBER	R\$ 5.733.196,04	R\$ 6.384.927,69
(-) DUPLICATAS DESCONTADAS	R\$ (172.549,69)	R\$ 0,00
OUTROS CRÉDITOS	R\$ 1.624.525,67	R\$ 161.576,72
ADIANTAMENTOS A TERCEIROS	R\$ 585.831,52	R\$ 132.145,58
ADIANTAMENTOS A FUNCIONÁRIOS	R\$ 6.697,65	R\$ 17.690,69
EMPRÉSTIMOS A FUNCIONÁRIOS	R\$ (0,00)	R\$ 17,70
LUCROS DISTRIBUIDOS NO EXERCÍCIO	R\$ 944.811,65	R\$ 0,00
TRIBUTOS A RECUPERAR	R\$ 87.184,85	R\$ 11.722,75
ESTOQUES	R\$ 4.288.984,49	R\$ 4.165.098,65
ESTOQUES DIVERSOS	R\$ 4.288.984,49	R\$ 4.165.098,65
NÃO CIRCULANTE	R\$ 476.601,37	R\$ 858.541,38
REALIZÁVEL A LONGO PRAZO	R\$ 158.433,50	R\$ 158.433,50
OUTROS CRÉDITOS	R\$ 158.433,50	R\$ 158.433,50
DEPÓSITOS JUDICIAIS	R\$ 90.843,50	R\$ 90.843,50
TÍTULOS E VALORES MOBILIÁRIOS	R\$ 67.590,00	R\$ 67.590,00
IMOBILIZADO	R\$ 318.167,87	R\$ 700.107,88
BENS EM OPERAÇÃO	R\$ 318.936,92	R\$ 700.876,93
(-) (-) DEPRECIÇÃO/ AMORTIZAÇÃO/ EXAUSTÃO ACUMULADA	R\$ (769,05)	R\$ (769,05)
PASSIVO	R\$ 13.390.014,84	R\$ 12.107.798,31
CIRCULANTE	R\$ 9.377.955,94	R\$ 10.373.255,71
INSTITUIÇÕES FINANCEIRAS	R\$ 598.277,23	R\$ 1.501.045,10
EMPRÉSTIMOS	R\$ 560.135,88	R\$ 1.200.000,00
FINANCIAMENTOS	R\$ 38.141,35	R\$ 301.045,10
FORNECEDORES	R\$ 8.452.571,13	R\$ 8.597.533,76
FORNECEDORES NACIONAIS	R\$ 8.452.571,13	R\$ 8.597.533,76
OBRIGAÇÕES TRIBUTÁRIAS	R\$ 76.985,84	R\$ 61.430,14
IMPOSTOS E CONTRIBUIÇÕES A RECOLHER	R\$ 74.058,05	R\$ 57.223,30

Este relatório foi gerado pelo Sistema Público de Escrituração Digital – Sped
 Versão 3.3.6 do Visualizador



BALANÇO PATRIMONIAL

Entidade: **MERCO SOLUCOES EM SAUDE LTDA**
 Período da Escrituração: **01/01/2015 a 31/12/2015** CNPJ: **05.912.018/0001-83**
 Número de Ordem do Livro: **16**
 Período Selecionado: **01 de Janeiro de 2015 a 31 de Dezembro de 2015**

Descrição	Saldo Inicial	Saldo Final
TRIBUTOS RETIDOS A RECOLHER	R\$ 2.927,79	R\$ 4.206,84
OBRIGAÇÕES TRABALHISTAS E PREVIDENCIÁRIAS	R\$ 163.701,96	R\$ 188.050,26
OBRIGAÇÕES COM O PESSOAL	R\$ 30.414,48	R\$ 34.140,31
OBRIGAÇÕES PREVIDENCIÁRIAS	R\$ 39.175,87	R\$ 39.321,66
PROVISÕES	R\$ 94.111,61	R\$ 114.588,29
OUTRAS OBRIGAÇÕES	R\$ 86.419,78	R\$ 25.196,43
ADIANTAMENTOS DE CLIENTES	R\$ 86.419,78	R\$ 0,00
CONTAS A PAGAR	R\$ (0,00)	R\$ 25.196,43
NÃO CIRCULANTE	R\$ 3.355.484,60	R\$ 993.001,90
OBRIGAÇÕES A LONGO PRAZO	R\$ 3.355.484,60	R\$ 993.001,90
INSTITUIÇÕES FINANCEIRAS	R\$ 3.105.484,60	R\$ 743.001,90
EMPRÉSTIMOS	R\$ 3.105.484,60	R\$ 743.001,90
OUTRAS OBRIGAÇÕES	R\$ 250.000,00	R\$ 250.000,00
CONTAS A PAGAR	R\$ 250.000,00	R\$ 250.000,00
PATRIMÔNIO LÍQUIDO	R\$ 656.574,30	R\$ 741.540,70
CAPITAL SOCIAL	R\$ 600.000,00	R\$ 600.000,00
CAPITAL SUBSCRITO	R\$ 600.000,00	R\$ 600.000,00
RESERVAS DE LUCROS	R\$ 56.574,30	R\$ 141.540,70



SITUAÇÃO DO ARQUIVO DA ESCRITURAÇÃO



Nome Empresarial:	MERCO SOLUCOES EM SAUDE LTDA		
CNPJ:	05.912.018/0001-83	Nire:	41205094043
Período da Escrituração:	01/01/2015 a 31/12/2015		
Forma de Escrituração Contábil:	Livro Diário		
Natureza do Livro:	LIVRO DIARIO GERAL		
Identificação do Arquivo (hash):	79.A8.30.92.88.DC.DD.FB.D1.10.8E.A6.64.5A.14.15.21.EF.7E.F1-		

Consulta Realizada em 10/05/2016 12:13:41

Resultado da Verificação:

A escrituração visualizada é a mesma que se encontra na base de dados do SPED

Situação Atual

RECEBIDO

Considera-se autenticado o livro contábil a que se refere este recibo. A comprovação da autenticação dá-se por este recibo. Esta autenticação dispensa a autenticação de que trata o art. 39 da Lei nº 8.934/1994.

BASE LEGAL: Decreto nº 1.800/1996, com a alteração do Decreto nº 8.683/2016, e arts. 39, 39-A, 39-B da Lei nº 8.934/1994 com a alteração da Lei Complementar nº 1247/2014.



000120



DOCUMENTAÇÃO TÉCNICA

Razão Social:

Mercó Soluções em Saúde Ltda.

Endereço:

Rua: Brésida, nº 184 - Bairro: Mauá - CEP: 83.413-575

Telefone:

(41) 3139-3840 FAX: (41) 3139-3855

e-mail:

licitacao@merco.far.br



**PREFEITURA
DE COLOMBO**

SECRETARIA MUNICIPAL DE SAÚDE – SMS

Divisão de Vigilância Sanitária, Ambiental e Saúde do Trabalhador - DV/SAT
Rua XV de Novembro, 213/2º andar - Centro - Colombo/PR
Fone: 3656-3606 ou 3656-3697 - e-mail: vigilanciasanitaria@colombo.pr.gov.br

000121

LICENÇA SANITÁRIA Nº0125/2016

PROCESSO: 900/2016	DATA DE EXPEDIÇÃO: 01/02/2016	VALIDADE DESTA LICENÇA: 01/02/2017
--------------------	-------------------------------	------------------------------------

NOME/RAZÃO SOCIAL:	MERCOSOLUÇÕES EM SAÚDE LTDA		
NOME FANTASIA:	MERCOSOLUÇÕES EM SAÚDE		
ENDEREÇO:	RUA BRÉSCIA BARRAÇÃO 02	Nº 184	BAIRRO: MAUA
CNPJ/CPF:	05.912.018/0001-83		
REPRESENTANTE LEGAL:	RICARDO DA CONCEIÇÃO, WLADIMIR ROBERTO SIMONE E FABIO PAINO PAIM		
RESPONSÁVEL TÉCNICO:	ANNA PAULA BEDENE	Nº CONSELHO DE CLASSE: CRF-PR Nº 27488	

ATIVIDADE AUTORIZADA:
COMÉRCIO ATACADISTA DE MEDICAMENTOS E DROGAS DE USO HUMANO; COMÉRCIO VAREJISTA DE COSMÉTICOS, PRODUTOS DE PERFUMARIA E DE HIGIENE PESSOAL; COMÉRCIO ATACADISTA DE COSMÉTICOS E PRODUTOS DE PERFUMARIA; COMÉRCIO ATACADISTA DE INSTRUMENTOS E MATERIAIS PARA USO MÉDICO, CIRÚRGICO, HOSPITALAR E DE LABORATÓRIOS; COMÉRCIO VAREJISTA DE PRODUTOS FARMACÊUTICOS, SEM MANIPULAÇÃO DE FÓRMULAS; COMÉRCIO ATACADISTA DE PRODUTOS ALIMENTÍCIOS EM GERAL; COMÉRCIO ATACADISTA DE PRODUTOS DE HIGIENE PESSOAL; COMÉRCIO VAREJISTA DE PRODUTOS ALIMENTÍCIOS EM GERAL OU ESPECIALIZADO EM PRODUTOS ALIMENTÍCIOS NÃO ESPECIFICADOS ANTERIORMENTE; OUTRAS ATIVIDADES DE PRESTAÇÃO DE SERVIÇOS DE INFORMAÇÃO NÃO ESPECIFICADAS ANTERIORMENTE; DEPÓSITOS DE MERCADORIAS PARA TERCEIROS, EXCETO ARMAZÉNS GERAIS E GUARDA-MÓVEIS; ARMAZÉNS GERAIS - EMISSÃO DE WARRANT.

RESTRIÇÕES/OBSERVAÇÕES:
AUTORIZADO O TRANSPORTE DE MEDICAMENTOS, MEDICAMENTOS PSICOATIVOS DA PORTARIA Nº 344/98, ANTIMICROBIANOS E PRODUTOS PARA SAÚDE.

A PRESENTE LICENÇA SANITÁRIA É VÁLIDA PELO PERÍODO EXPRESSO, SENDO OBRIGATÓRIA À RENOVAÇÃO 15 DIAS ANTES DO VENCIMENTO. QUALQUER ALTERAÇÃO DEVERÁ SER COMUNICADA NO PRAZO MÁXIMO DE 20 (VINTE) DIAS. NO CASO DE ENCERRAMENTO DE ATIVIDADE DEVERÁ SER EFETUADA BAIXA DA PRESENTE LICENÇA. A AFIXAÇÃO DESTA LICENÇA EM LOCAL VISÍVEL AO CONSUMIDOR/USUÁRIO É OBRIGATÓRIA. (LEI ESTADUAL Nº13331/01, DECRETO ESTADUAL Nº 5711/02 ART. 159 A 169).

Colombo, 25 de julho de 2016.

Paula T. Rogus
Técnico Responsável

Paula Tomal Rogus
Matrícula 10930
Vigilância Sanitária
Prefeitura Municipal de Colombo

Isabele Vicente de Brito
Coordenação da Vigilância Sanitária

Isabele Vicente de Brito
Nutricionista
Matrícula 6523
Prefeitura Municipal de Colombo



Reemitida por: ISABELE VICENTE DE BRITO

BR



PREFEITURA MUNICIPAL DE COLOMBO
SECRETARIA MUNICIPAL DA FAZENDA
DEPARTAMENTO DE RECEITA TRIBUTÁRIA



ALVARÁ DE LICENÇA LOCALIZAÇÃO E FUNCIONAMENTO

INSCRIÇÃO MUNICIPAL Nº 54035216

NOME / RAZÃO SOCIAL: **MERCO SOLUCOES EM SAUDE LTDA** CPF/CNPJ: **05.912.018/0001-83**

NOME FANTASIA / SOBRENOME: **MERCO SOLUCOES EM SAUDE**

CONSTITUIÇÃO: **Sociedade Limitada**

LOGRADOURO RUA BRESCIA	NÚMERO 184	COMPLEMENTO BARRACÃO 02	
BAIRRO MAUA	CEP 83.413-576	ÁREA COBERTA M² 1754,00m²	ÁREA CONSTRUÍDA M² 1754,00m²

A TIVIDADE PRINCIPAL
 COMÉRCIO DE MEDICAMENTOS E DROGAS DE USO HUMANO; COMÉRCIO DE COSMÉTICOS, PRODUTOS DE PERFUMARIA E DE HIGIENE PESSOAL, COM DE INSTRUMENTOS E MATERIAIS PARA USO MÉDICO, CIRÚRGICO, HOSPITALAR E DE LABORÁTORIOS, COMÉRCIO DE PRODUTOS FARMACÊUTICOS; COM. DE PRODUTOS ALIMENTÍCIOS EM GERAL, COMÉRCIO DE PRODUTOS DE HIGIENE PESSOAL; ATIVIDADES DE PRESTAÇÃO DE SERVIÇOS DE INFORMAÇÕES; DEPOSITOS DE MERCADORIAS PARA TERCEIROS, EXCETO ARMAZENS GERAIS E GUARDA-MÓVEIS, SERVIÇOS DE VACINAÇÃO; ARMAZENS GERAIS.

RESTRICÇÕES
 NÃO HÁ
 OBS. OBRIGATÓRIO LICENCIAMENTO SANITÁRIO.

INÍCIO DAS ATIVIDADES 16/09/2014	PROTOCOLO 01184748
DATA ALTERAÇÃO 16/10/2015	PROTOCOLO ALTERAÇÃO 24137/2015

O PRESENTE ALVARÁ SÓ É VÁLIDO COM A APRESENTAÇÃO DO COMPROVANTE DE PAGAMENTO DA TAXA ANUAL DEVIDA, A QUAL DEVERÁ SER PAGA ATÉ 31 DE JANEIRO DE CADA EXERCÍCIO, CONFORME LEGISLAÇÃO EM VIGOR. QUALQUER ALTERAÇÃO DEVERÁ SER COMUNICADA NO PRAZO MÁXIMO DE 20 (VINTE) DIAS, NO CASO DE ENCERRAMENTO DE ATIVIDADE DEVERÁ SER EFETUADA A BAIXA DO PRESENTE ALVARÁ.

MARCO ANTONIO GONCALVES GARCIA
 MARCO ANTONIO GONCALVES GARCIA

Colombo, 19 de outubro de 2015
SANURA MARIA DA COSTA ROHMANN
 SANURA MARIA DA COSTA ROHMANN
 CHEFE DA SEÇÃO DE CADASTRO MOBILIÁRIO

A autenticidade deste comprovante poderá ser verificada no endereço <http://www.colombo.pr.gov.br>

AUTENTICAÇÃO
 Autenticado presente feitoria de N° 39/94/2015
 conforme documento que
 me foi apresentado nesta
 data. Do que certifico.

04 AGO 2016

Caroline Feliz Sarraf Ferri
 Tabelã e Registradora
 Diego Martins Filho
 José de Jesus Damascão da Silveira
 Nilceia Rodrigues Borba Bonjour
 Silvana do Rocio Ferreira da Rocha Graciano

Lei 13.226 de 18/07/2001

SELO FUNARPEN

TABELIONATO DE NOTAS
FJC92390

PREFEITURA MUNICIPAL DE COLOMBO - PR

Ano Divida 2016		
Inscrição Municipal 35216	Exercício 2016	Natureza ISS/TAXAS
CNPJ/CPF 05.912.018/0001-83		000123
Razão Social MERC SOLUCOES EM SAUDE LTDA		
Nome Fantasia *****		
Endereço RUA BRESCIA, 184 MAUA Colombo - PR		
Complemento BARRAÇÃO 02		

Bradesco Recibo do Sacado

Parcela ÚNICA	Data de Vencimento 31/01/2016
Agência 1867-8/ Espécie R\$	Código do Cedente 0010250 - 4 Carteira 6
Valor do Documento	1.353,00
(-) Desconto / Abatimento	0,00
(+) Correção	
(+) Mora / Multa	
(+) Juros	
(=) Valor Cobrado	1.353,00
Nosso Número / Código do Documento 06/01600002502-5	
Contribuinte / Dívida 2007134/30778	
Sacado MERC SOLUCOES EM SAUDE LTDA	
Inscrição Municipal :35216	
Cedente MUNICÍPIO DE COLOMBO	
Emitido:	

Bradesco | 237-2 | 23791.86709 60160.000257 02001.025002 1 66900000135300

Local de Pagamento PAGÁVEL PREFERENCIALMENTE NO BANCO BRADESCO		Parcela ÚNICA	Data de Vencimento 31/01/2016
Cedente PREFEITURA MUNICIPAL DE COLOMBO - PR		Agência / Código do Cedente 1867 - 8 / 0010250 - 4	
Data de Emissão 07/01/2016	Contribuinte/Dívida 2007134/30778	Especie Carnê	Acerto N
Uso do Banco 6	Carteira 6	Espeçie Moeda R\$	Quantidade a Pagár 1.353,00
Instruções: NÃO RECEBER APÓS O VENCIMENTO Multa 0,33% ao dia até o limite máximo de 10 %, Juros de 1 % ao mês, Correção Monetária de acordo com a variação do IPCA		Data de Processamento 07/01/2016	Nosso Número / Código do Documento 06/01600002502-5
		(=) Valor Documento	1.353,00
		(-) Desconto / Abatimento	
		(+) Correção	
		(+) Mora / Multa	
		(+) Juros	
		(=) Valor Cobrado	1353,00
Principal: Taxa de Alvará, localização e funcionamento			
Ano: 2016			
TAXA DE ALVARA 830,88			
Taxa de Vigilância Sanitária 519,30			
TAXA EXPEDIENTE 2,82			
Total: 1353,00			
Inscrição Municipal :35216			
Sacado 2007134 - MERC SOLUCOES EM SAUDE LTDA		CPF/CNPJ: 05.912.018/0001-83	
RUA BRESCIA, 184 MAUA 83.413-575 Colombo - PR			
Sacador / Avalista		Código de Baixa	



Autent. Mecânica - FICHA DE COMPENSAÇÃO

Handwritten signature or mark.

**30**
horas**Comprovante de pagamento de boleto**

Dados da conta debitada

000124

Agência/conta: 0615/66709-4

CNPJ: 05.912.018/0001-83

Empresa: MERCOSOLUCOES EM SAUDE LTDA

Dados do pagamento

	Bradesco	23791 86709 60160 000257 02001 025002 1 66900000135300
Beneficiário: PREFEITURA MUNIC DE COLOMBO PR	CPF/CNPJ do beneficiário:	Data de vencimento: 31/01/2016
		Valor do boleto (R\$): 1.353,00
		(-) Desconto (R\$): 0,00
		(+) Mora/Multa (R\$): 0,00
Informações fornecidas pelo pagador: 05912018000183		(=) Valor do pagamento (R\$): 1.353,00
		Data de pagamento: 13/01/2016
Autenticação mecânica: 5BE7862554A04E3E2FCB446217A7FCD55A6E4A40		

Operação efetuada em 13/01/2016 às 09:03:51 via Sispag, CTRL 399581477000010.



considerando o art. 50 da Lei n.º 6.360, de 23 de setembro de 1976, bem como o inciso VII, do art. 7.º da Lei n.º 9.782, de 26 de janeiro de 1999, resolve:

Art. 1.º Alterar Autorização de Funcionamento para Empresas de Medicamentos e de Insumos Farmacêuticos, constantes do anexo desta Resolução.

Art. 2.º Esta Resolução entra em vigor na data de sua publicação.

BRUNO GONÇALVES ARAÚJO RIOS

ANEXO

EMPRESA: MG DOSA - COMERCIO DE PRODUTOS FARMACÊUTICOS LTDA
 ENDEREÇO: AV PROFESSOR MARIO WERNECK, nº 2330
 BAIRRO: BURITIS CEP: 30575180 - BELO HORIZONTE/MG
 CNPJ: 11.291.720/0001-70
 PROCESSO: 25351.392790/2010-09 AUTORIZ/MS: 1.08606.4
 ATIVIDADE/CLASSE
 ARMAZENAR: MEDICAMENTO
 DISTRIBUIR: MEDICAMENTO
 EXPEDIR: MEDICAMENTO
 EXPORTAR: MEDICAMENTO
 IMPORTAR: MEDICAMENTO
 EMPRESA: SAUDE 33 COMERCIO DE MEDICAMENTOS LTDA-EPP
 ENDEREÇO: RUA NOSSA SENHORA DE FÁTIMA, 385
 BAIRRO: SANTA PAULA CEP: 09540100 - SÃO CAETANO DO SUL/SP
 CNPJ: 14.821.008/0001-23
 PROCESSO: 25351.480902/2012-28 AUTORIZ/MS: 1.09453.1
 ATIVIDADE/CLASSE
 ARMAZENAR: MEDICAMENTO
 DISTRIBUIR: MEDICAMENTO
 EXPEDIR: MEDICAMENTO
 EXPORTAR: MEDICAMENTO
 IMPORTAR: MEDICAMENTO
 EMPRESA: DIPROM COMERCIAL HOSPITALAR EIRELI
 ENDEREÇO: Rua C-22 nº 374 Quadra 03 Lote 09
 BAIRRO: Jardim América CEP: 74265120 - GOIÂNIA/GO
 CNPJ: 07.551.322/0001-78
 PROCESSO: 25351.124684/2014-34 AUTORIZ/MS: 1.01491.1
 ATIVIDADE/CLASSE
 ARMAZENAR: INSUMOS FARMACÊUTICOS/MEDICAMENTO
 DISTRIBUIR: INSUMOS FARMACÊUTICOS/MEDICAMENTO
 EXPEDIR: INSUMOS FARMACÊUTICOS/MEDICAMENTO
 TRANSPORTAR: INSUMOS FARMACÊUTICOS/MEDICAMENTO
 EMPRESA: I.C.E. COMÉRCIO DE PRODUTOS ODONTOLÓGICOS LTDA
 ENDEREÇO: AV. AGENOR COU TO DE MAGALHÃES 964, SALAS 09/10
 BAIRRO: PIRITUBA CEP: 05174000 - SÃO PAULO/SP
 CNPJ: 04.895.331/0001-98
 PROCESSO: 25351.357100/2009-38 AUTORIZ/MS: 1.08083.7
 ATIVIDADE/CLASSE
 ARMAZENAR: MEDICAMENTO
 DISTRIBUIR: MEDICAMENTO
 EXPEDIR: MEDICAMENTO
 TRANSPORTAR: MEDICAMENTO
 EMPRESA: SIX DISTRIBUIDORA HOSPITALAR LTDA
 ENDEREÇO: RUA GENERAL RAFAEL GUIMARÃES, 07
 BAIRRO: PIEDADE CEP: 54400440 - JABOATÃO DOS GUARARAPES/PE
 CNPJ: 21.381.761/0001-00
 PROCESSO: 25351.034432/2015-43 AUTORIZ/MS: 1.13422.3
 ATIVIDADE/CLASSE
 ARMAZENAR: MEDICAMENTO
 DISTRIBUIR: MEDICAMENTO
 EXPEDIR: MEDICAMENTO
 TRANSPORTAR: MEDICAMENTO
 EMPRESA: MERCÓ SÓLUCOES EM SAÚDE LTDA
 ENDEREÇO: Rua Bressia nº 184 Barracão 2
 BAIRRO: Mauá CEP: 83413575 - COLOMBO/PR
 CNPJ: 05.912.018/0001-83
 PROCESSO: 25023.020044/2004-51 AUTORIZ/MS: 1.05934.8
 ATIVIDADE/CLASSE
 ARMAZENAR: MEDICAMENTO
 DISTRIBUIR: MEDICAMENTO
 EXPEDIR: MEDICAMENTO
 TRANSPORTAR: MEDICAMENTO
 EMPRESA: MEDIK NEW DISTRIBUIDORA DE MEDICAMENTOS E PRODUTOS HOSPITALARES LTDA EPP
 ENDEREÇO: RUA DARQUE DE MATOS, 285
 BAIRRO: HIGIENÓPOLIS CEP: 21051470 - RIO DE JANEIRO/RJ
 CNPJ: 07.998.549/0001-66
 PROCESSO: 25351.392888/2014-61 AUTORIZ/MS: 1.10761.5
 ATIVIDADE/CLASSE
 ARMAZENAR: MEDICAMENTO
 DISTRIBUIR: MEDICAMENTO
 EXPEDIR: MEDICAMENTO
 EMPRESA: D-HOSP-DISTRIBUIDORA HOSPITALAR, IMPORTAÇÃO E EXPORTAÇÃO LTDA
 ENDEREÇO: AVENIDA ALEXANDRINO DE ALENCAR, Nº 906-A
 BAIRRO: LAGOA SECA CEP: 59030350 - NATAL/RN
 CNPJ: 08.076.127/0001-04
 PROCESSO: 25351.084045/2006-73 AUTORIZ/MS: 1.06525.1
 ATIVIDADE/CLASSE

ARMAZENAR: MEDICAMENTO
 DISTRIBUIR: MEDICAMENTO
 EXPEDIR: MEDICAMENTO
 EXPORTAR: MEDICAMENTO
 IMPORTAR: MEDICAMENTO
 TRANSPORTAR: MEDICAMENTO
 EMPRESA: Expressa Distribuidora de Medicamentos Ltda.
 ENDEREÇO: RODOVIA BR116 - N. 2555, KM 06 MODULO 05
 BAIRRO: CAJAZEIRAS CEP: 60864012 - FORTALEZA/CE
 CNPJ: 05.598.984/0001-78
 PROCESSO: 25351.040654/2003-78 AUTORIZ/MS: 1.05613.9
 ATIVIDADE/CLASSE
 ARMAZENAR: MEDICAMENTO
 DISTRIBUIR: MEDICAMENTO
 EXPEDIR: MEDICAMENTO
 TRANSPORTAR: MEDICAMENTO
 EMPRESA: BRANQOLIS - COMÉRCIO IMPORTAÇÃO E DISTRIBUIÇÃO LTDA
 ENDEREÇO: RUA NATALE CAPELATO Nº 69
 BAIRRO: VILA PAGANO CEP: 13272730 - VALINHOS/SP
 CNPJ: 57.795.114/0001-92
 PROCESSO: 25351.006938/2015-85 AUTORIZ/MS: 1.13342.7
 ATIVIDADE/CLASSE
 ARMAZENAR: INSUMOS FARMACÊUTICOS/MEDICAMENTO
 DISTRIBUIR: INSUMOS FARMACÊUTICOS/MEDICAMENTO
 EXPEDIR: INSUMOS FARMACÊUTICOS/MEDICAMENTO
 IMPORTAR: INSUMOS FARMACÊUTICOS/MEDICAMENTO
 EMPRESA: vitória provedora logística ltda
 ENDEREÇO: AVENIDA PLÍNIO KROEFF, Nº 1290
 BAIRRO: PORTO SECO CEP: 91150170 - PORTO ALEGRE/RS
 CNPJ: 03.094.114/0001-36
 PROCESSO: 25351.020930/2011-96 AUTORIZ/MS: 1.08711.6
 ATIVIDADE/CLASSE
 TRANSPORTAR: MEDICAMENTO
 EMPRESA: Life Cargo Transporte e Logística Ltda
 ENDEREÇO: RUA TUPI PAULISTA, Nº 71
 BAIRRO: CID INDUSTRIAL SATÉLITE DE SP CEP: 07222070 - GUARULHOS/SP
 CNPJ: 11.835.127/0001-47
 PROCESSO: 25351.014888/2014-97 AUTORIZ/MS: 1.09985.0
 ATIVIDADE/CLASSE
 TRANSPORTAR: INSUMOS FARMACÊUTICOS/MEDICAMENTO
 EMPRESA: KRESS FARMACEUTICA LTDA
 ENDEREÇO: RUA ORLEANS, Nº 638, FUNDOS
 BAIRRO: AMERICA CEP: 89204580 - JOINVILLE/SC
 CNPJ: 84.712.579/0001-05
 PROCESSO: 25991.003650/77 AUTORIZ/MS: 1.00657.3
 ATIVIDADE/CLASSE
 ARMAZENAR: MEDICAMENTO
 DISTRIBUIR: MEDICAMENTO
 EMBALAR: MEDICAMENTO
 EXPEDIR: MEDICAMENTO
 FABRICAR: MEDICAMENTO
 REEMBALAR: MEDICAMENTO
 TRANSPORTAR: MEDICAMENTO
 EMPRESA: BEKER PRODUTOS FÁRMACO HOSPITALARES LTDA
 ENDEREÇO: ESTRADA LOUIS PASTEUR, Nº 439
 BAIRRO: JD. SANTO ANTONIO CEP: 06835080 - EMBU DAS ARTES/SP
 CNPJ: 47.231.121/0001-08
 PROCESSO: 25991.010675/77 AUTORIZ/MS: 1.00346.5
 ATIVIDADE/CLASSE
 ARMAZENAR: INSUMOS FARMACÊUTICOS/MEDICAMENTO
 DISTRIBUIR: MEDICAMENTO
 EMBALAR: MEDICAMENTO
 EXPEDIR: INSUMOS FARMACÊUTICOS/MEDICAMENTO
 EXPORTAR: MEDICAMENTO
 FABRICAR: MEDICAMENTO
 IMPORTAR: INSUMOS FARMACÊUTICOS/MEDICAMENTO
 PRODUIR: MEDICAMENTO
 TRANSPORTAR: MEDICAMENTO

RESOLUÇÃO - RE Nº 740, DE 12 DE MARÇO DE 2015

O Superintendente de Inspeção Sanitária no uso de suas atribuições legais conferidas pela Portaria nº 1.666, de 10 de outubro de 2014, tendo em vista o disposto no art. 108 e no inciso I, § 1º do art. 6º do Regimento Interno aprovado nos termos do Anexo I da Portaria nº 650 de 29 de maio de 2014, publicada no DOU de 2 de junho de 2014 e suas alterações, e considerando o art. 50 da Lei n.º 6.360, de 23 de setembro de 1976, bem como o inciso VII, do art. 7.º da Lei n.º 9.782, de 26 de janeiro de 1999, resolve:

Art. 1.º Indefinir o Pedido de Concessão de Autorização de Funcionamento para Empresas de Medicamentos e de Insumos Farmacêuticos, constantes no anexo desta Resolução.

Art. 2.º Esta Resolução entra em vigor na data de sua publicação.

BRUNO GONÇALVES ARAÚJO RIOS

ANEXO

EMPRESA: SOMER COMERCIAL LTDA - EPP
 ENDEREÇO: RUA RIBEIRO ROMA, Nº 235
 BAIRRO: ZUMBI CEP: 50711070 - RECIFE/PE
 CNPJ: 09.127.775/0001-05
 PROCESSO: 25351.093218/2015-04
 MOTIVO DO INDEFERIMENTO:
 A empresa já possui AFE vigente para a classe de produtos solicitada, nº 1.09993-7, contrariando o disposto na RDC nº 222/2006, RDC nº 76/2008 e Lei 9782/99.

EMPRESA: AJT LOGÍSTICA E TRANSPORTES LTDA - ME
 ENDEREÇO: AV. DOUTOR ULISSES GUIMARÃES, 244
 BAIRRO: MAUÁ CEP: 09372050 - SÃO PAULO/SP
 CNPJ: 04.986.398/0001-38
 PROCESSO: 25351.128267/2015-13
 MOTIVO DO INDEFERIMENTO:
 O documento apresentado, emitido pela autoridade sanitária local competente, não atesta o cumprimento dos requisitos técnicos para as atividades e classes pleiteadas, conforme disposto no artigo 15º e artigo 18º da RDC nº 16/2014.

EMPRESA: LUBRIZOL BRASIL ADITIVOS LTDA
 ENDEREÇO: ESTRADA DE BELFORD ROXO, Nº 1375
 BAIRRO: BELFORD ROXO CEP: 26110260 - RIO DE JANEIRO/RJ
 CNPJ: 42.593.962/0001-41
 PROCESSO: 25351.128504/2015-42
 EXP: 0185300/15-7 E 0188895/15-1
 MOTIVO DO INDEFERIMENTO:
 O documento apresentado, emitido pela autoridade sanitária local competente, não atesta o cumprimento dos requisitos técnicos para as atividades e classes pleiteadas, conforme disposto no artigo 15º e artigo 18º da RDC nº 16/2014.

EMPRESA: MILANI COMERCIAL FARMACEUTICA LTDA - EPP
 ENDEREÇO: RUA SANTO AMARO, Nº 517
 BAIRRO: BELA VISTA CEP: 01315001 - SÃO PAULO/SP
 CNPJ: 62.521.380/0001-67
 PROCESSO: 25351.029943/2015-43
 MOTIVO DO INDEFERIMENTO:
 Não apresentação de relatório de inspeção ou documento equivalente que ateste o cumprimento dos requisitos técnicos para as atividades e classes pleiteadas, emitidos pela autoridade sanitária local competente; conforme disposto no artigo 15º e artigo 18º da RDC nº 16/2014.

EMPRESA: UNNO FARMACÊUTICA LTDA
 ENDEREÇO: RUA SOUZA MENEZES, Nº 70
 BAIRRO: SALGADO FILHO CEP: 30550120 - BELO HORIZONTE/MG
 CNPJ: 08.415.839/0001-00
 PROCESSO: 25351.135832/2015-61
 MOTIVO DO INDEFERIMENTO:
 A empresa já possui AFE vigente para a classe de produtos solicitada, nº 1.07081-3, contrariando o disposto na RDC nº 222/2006, RDC nº 76/2008 e Lei 9782/99.

EMPRESA: HELP STAR BLUE COMÉRCIO DE MATERIAIS MÉDICOS E HOSPITALARES LTDA - ME
 ENDEREÇO: RUA PARANÁ, Nº 36
 BAIRRO: MOQUETÁ CEP: 26240090 - NOVA IGUAÇU/RJ
 CNPJ: 01.033.306/0001-07
 PROCESSO: 25351.136409/2015-69
 MOTIVO DO INDEFERIMENTO:
 A empresa já possui AFE vigente para a classe de produtos solicitada, nº 1123218, contrariando o disposto na RDC nº 222/2006, RDC nº 76/2008 e Lei 9782/99.

EMPRESA: nascimento e bianchin serv. de transportes ltda-ep
 ENDEREÇO: av. itatiba
 BAIRRO: CEP: JUNDIAÍ/SP
 CNPJ: 06.942.993/0001-05
 PROCESSO: 25351.122447/2015-99
 MOTIVO DO INDEFERIMENTO:
 O documento apresentado, emitido pela autoridade sanitária local competente, não atesta o cumprimento dos requisitos técnicos para as atividades e classes pleiteadas, conforme disposto no artigo 15º e artigo 18º da RDC nº 16/2014.

RESOLUÇÃO - RE Nº 741, DE 12 DE MARÇO DE 2015

O Superintendente de Inspeção Sanitária no uso de suas atribuições legais conferidas pela Portaria nº 1.666, de 10 de outubro de 2014, tendo em vista o disposto no art. 108 e no inciso I, § 1º do art. 6º do Regimento Interno aprovado nos termos do Anexo I da Portaria nº 650 de 29 de maio de 2014, publicada no DOU de 2 de junho de 2014 e suas alterações, e considerando o art. 50 da Lei n.º 6.360, de 23 de setembro de 1976, bem como o inciso VII, do art. 7.º da Lei n.º 9.782, de 26 de janeiro de 1999, resolve:

Art. 1.º Indefinir o Pedido de Alteração de Autorização de Funcionamento para Empresas de Medicamentos e de Insumos Farmacêuticos, constantes do anexo desta Resolução.

Art. 2.º Esta Resolução entra em vigor na data de sua publicação.

BRUNO GONÇALVES ARAÚJO RIOS



ENDEREÇO: RUA SOLDADO FRANCISCO VITORIANO 547
BAIRRO: PARQUE NOVO MUNDO CEP: 02177070 - SÃO PAULO/SP
CNPJ: 03.093.528/0001-40
PROCESSO: 25351.572464/2014-68 AUTORIZ/MS: 1.12026.0
ATIVIDADE/CLASSE
TRANSPORTAR: MEDICAMENTO
EMPRESA: TACHIBANA & CIA LTDA
ENDEREÇO: AVENIDA DAS TORRES 1545
BAIRRO: CENTRO CEP: 83040300 - SÃO JOSÉ DOS PINHAIS/PR
CNPJ: 00.328.776/0001-35
PROCESSO: 25351.554323/2014-71 AUTORIZ/MS: 1.11956.6
ATIVIDADE/CLASSE
ARMAZENAR: MEDICAMENTO
DISTRIBUIR: MEDICAMENTO
EXPEDIR: MEDICAMENTO
EMPRESA: NUTRIPORT COMERCIAL LTDA
ENDEREÇO: RUA PROF. SERAFIM ORLANDI, 356
BAIRRO: JD. VILA MARIANA CEP: 04115090 - SÃO PAULO/SP
CNPJ: 03.612.312/0001-44
PROCESSO: 25351.510887/2014-72 AUTORIZ/MS: 1.11950.4
ATIVIDADE/CLASSE
ARMAZENAR: MEDICAMENTO
DISTRIBUIR: MEDICAMENTO
EXPEDIR: MEDICAMENTO
EMPRESA: G. Galdino Distribuidor Hospitalar Ltda - ME
ENDEREÇO: Rua Severiano Peixoto, 31
BAIRRO: Santo Antonio CEP: 55293050 - GARANHUNS/PE
CNPJ: 04.367.761/0001-37
PROCESSO: 25351.562246/2014-73 AUTORIZ/MS: 1.11928.0
ATIVIDADE/CLASSE
ARMAZENAR: MEDICAMENTO
DISTRIBUIR: MEDICAMENTO
EXPEDIR: MEDICAMENTO
EMPRESA: AIRWAY TRANSPORTES LTDA
ENDEREÇO: R QS 09 RUA 121 LOTE 04
BAIRRO: AGUAS CLARAS CEP: 71963360 - BRASÍLIA/DF
CNPJ: 02.609.844/0001-60
PROCESSO: 25351.569165/2014-74 AUTORIZ/MS: 1.11953.5
ATIVIDADE/CLASSE
TRANSPORTAR: INSUMOS FARMACÊUTICOS/MEDICAMENTO
EMPRESA: WLMC TRANSPORTES RODOVIÁRIO LTDA - EPP
ENDEREÇO: RUA FLORIANO PEIXOTO Nº352 sala 01
BAIRRO: CENTRO CEP: 18170000 - PIEDADE/SP
CNPJ: 11.476.664/0001-48
PROCESSO: 25351.540223/2014-78 AUTORIZ/MS: 1.11834.4
ATIVIDADE/CLASSE
TRANSPORTAR: INSUMOS FARMACÊUTICOS/MEDICAMENTO
EMPRESA: METTA DISTRIBUIDORA DE MEDICAMENTOS E PERFUMARIA LTDA
ENDEREÇO: RUA MAJOR GAMA Nº1221
BAIRRO: CENTRO-SUL CEP: 78020170 - CUIABÁ/MT
CNPJ: 11.366.688/0001-44
PROCESSO: 25351.554351/2014-79 AUTORIZ/MS: 1.11904.6
ATIVIDADE/CLASSE
ARMAZENAR: MEDICAMENTO
DISTRIBUIR: MEDICAMENTO
EXPEDIR: MEDICAMENTO
EMPRESA: C PHILLIPE LOPES BARROS ME
ENDEREÇO: ROD BR 116, KM 16, 7676
BAIRRO: CEP: - EUSÉBIO/CE
CNPJ: 14.782.465/0002-37
PROCESSO: 25351.508579/2014-93 AUTORIZ/MS: 1.11844.9
ATIVIDADE/CLASSE
TRANSPORTAR: INSUMOS FARMACÊUTICOS/MEDICAMENTO
EMPRESA: PREDILETA DISTRIBUIDORA DE MEDICAMENTOS LTDA
ENDEREÇO: R RIO IGUAÇU, 158
BAIRRO: PARQUE INDUSTRIAL CEP: 59149100 - PARNAMIRIM/RN
CNPJ: 11.503.095/0001-82
PROCESSO: 25351.565799/2014-94 AUTORIZ/MS: 1.11939.8
ATIVIDADE/CLASSE
ARMAZENAR: MEDICAMENTO
DISTRIBUIR: MEDICAMENTO
EXPEDIR: MEDICAMENTO
EMPRESA: DIPROHL COMERCIAL IMPORTADORA E EXPORTADORA LTDA
ENDEREÇO: RUA MORON, 2854
BAIRRO: BOQUEIRAO CEP: 99010035 - PASSO FUNDO/RS
CNPJ: 94.811.510/0001-92
PROCESSO: 25351.569188/2014-95 AUTORIZ/MS: 1.11951.8
ATIVIDADE/CLASSE
ARMAZENAR: INSUMOS FARMACÊUTICOS/MEDICAMENTO
DISTRIBUIR: INSUMOS FARMACÊUTICOS/MEDICAMENTO
EXPEDIR: INSUMOS FARMACÊUTICOS/MEDICAMENTO
EMPRESA: Mundimed Distribuidora Hospitalar Ltda
ENDEREÇO: Rua Elizabeth Dezoli, 81
BAIRRO: Jardim Independência CEP: 14140000 - CRAVINHOS/SP
CNPJ: 20.405.108/0001-71
PROCESSO: 25351.554318/2014-95 AUTORIZ/MS: 1.11899.0
ATIVIDADE/CLASSE
ARMAZENAR: MEDICAMENTO
DISTRIBUIR: MEDICAMENTO
EXPEDIR: MEDICAMENTO

RESOLUÇÃO - RE Nº 3.961, DE 9 DE OUTUBRO DE 2014

O Superintendente de Inspeção Sanitária no uso de suas atribuições legais conferidas pela Portaria nº 1.021, de 18 de junho de 2014, tendo em vista o disposto no art. 108 e no inciso I, § 1º do art. 6º do Regulamento Interno aprovado nos termos do Anexo I da Portaria nº 650 de 29 de maio de 2014, publicada no DOU de 2 de junho de 2014 e suas alterações, e considerando o art. 50 da Lei nº 6.360, de 23 de setembro de 1976, bem como o inciso VII, do art. 7º da Lei nº 9.782, de 26 de janeiro de 1999, resolve:

Art. 1º. Alterar Autorização de Funcionamento para Empresas de Medicamentos e de Insumos Farmacêuticos, constantes do anexo desta Resolução.

Art. 2º. Esta Resolução entra em vigor na data de sua publicação.

BRUNO GONÇALVES ARAÚJO RIOS

ANEXO

EMPRESA: PHARMACEUTICA MUNDI INTERNATIONAL HEALTHCARE - COMERCIAL, IMP, EXP, E DIST DE MEDICAMENTOS E PROD PARA A SAUDE LTDA. EPP
ENDEREÇO: AV. MARGINAL, 666
BAIRRO: PARQUE SÃO JORGE CEP: 06708030 - COTIA/SP
CNPJ: 17.378.237/0003-83
PROCESSO: 25351.181937/2014-01 AUTORIZ/MS: 1.10211.5
ATIVIDADE/CLASSE
ARMAZENAR: MEDICAMENTO
DISTRIBUIR: MEDICAMENTO
EXPEDIR: MEDICAMENTO
TRANSPORTAR: MEDICAMENTO
EMPRESA: cyclobras industria Comercio e serviços laboratoriais ltda
ENDEREÇO: Rua Leonor Antonio Pompeu, 115
BAIRRO: Polo de Alta Tecnologia CEP: 13069471 - CAMPINAS/SP
CNPJ: 08.820.007/0001-61
PROCESSO: 25351.468313/2010-10 AUTORIZ/MS: 1.08512.9
ATIVIDADE/CLASSE
ARMAZENAR: MEDICAMENTO
DISTRIBUIR: MEDICAMENTO
EMPALAR: MEDICAMENTO
EXPEDIR: MEDICAMENTO
FABRICAR: MEDICAMENTO
REEMBALAR: MEDICAMENTO
EMPRESA: REDE DE DROGARIAS E DISTRIBUIDORA BRASIL LTDA - EPP
ENDEREÇO: AV AMAZONS, 2745
BAIRRO: NOVA PORTO VELHO CEP: 76820164 - PORTO VELHO/RO
CNPJ: 14.016.107/0001-32
PROCESSO: 25351.739995/2013-23 AUTORIZ/MS: 1.03273.1
ATIVIDADE/CLASSE
ARMAZENAR: MEDICAMENTO
DISTRIBUIR: MEDICAMENTO
EXPEDIR: MEDICAMENTO
EMPRESA: CIRURGICA CURITIBA COMÉRCIO DE PRODUTOS MÉDICOS EIRELI EPP
ENDEREÇO: RUA JERÔNIMO ALBERTI, Nº 156
BAIRRO: ROÇA GRANDE CEP: 83401000 - COLOMBO/PR
CNPJ: 07.120.917/0001-79
PROCESSO: 25351.419793/2013-28 AUTORIZ/MS: 1.09725.1
ATIVIDADE/CLASSE
ARMAZENAR: MEDICAMENTO
DISTRIBUIR: MEDICAMENTO
EXPEDIR: MEDICAMENTO
EMPRESA: MEDRIGUM MEDICAMENTOS LTDA
ENDEREÇO: RUA JOAO PEREIRA, 197
BAIRRO: LAPA CEP: 05074070 - SÃO PAULO/SP
CNPJ: 17.211.266/0001-86
PROCESSO: 25351.604143/2013-51 AUTORIZ/MS: 1.09826.1
ATIVIDADE/CLASSE
ARMAZENAR: MEDICAMENTO
DISTRIBUIR: MEDICAMENTO
EXPEDIR: MEDICAMENTO
EMPRESA: MARKA LOGÍSTICA FARMACÊUTICA LTDA- ME
ENDEREÇO: AVENIDA INDEPENDENCIA, S/N, Q.03 L.02 E LOTES 2/15
BAIRRO: JARDIM MONTE CRISTO CEP: 74968350 - APARECIDA DE GOIÂNIA/GO
CNPJ: 13.413.977/0001-82
PROCESSO: 25351.434399/2011-76 AUTORIZ/MS: 1.08948.6
ATIVIDADE/CLASSE
ARMAZENAR: INSUMOS FARMACÊUTICOS/MEDICAMENTO
DISTRIBUIR: INSUMOS FARMACÊUTICOS/MEDICAMENTO
EXPEDIR: INSUMOS FARMACÊUTICOS/MEDICAMENTO
EMPRESA: MILLENIUM COMERCIAL LTDA
ENDEREÇO: RUA BASÍLIO DA GAMA nº 56, LOTE B1
BAIRRO: JARDIM LIMOEIRO CEP: 29164083 - SERRA/ES
CNPJ: 02.632.609/0001-09
PROCESSO: 25351.069121/2003-78 AUTORIZ/MS: 1.05755.0
ATIVIDADE/CLASSE
ARMAZENAR: MEDICAMENTO
DISTRIBUIR: MEDICAMENTO
EXPEDIR: MEDICAMENTO
EMPRESA: GEDEON RICHTER DO BRASIL IMPORTADORA, EXPORTADORA E DISTRIBUIDORA S.A.
ENDEREÇO: Rua Redenção 97

BAIRRO: Chacara Tatupé CEP: 30690010 - SÃO PAULO/SP
CNPJ: 12.134.906/0001-88
PROCESSO: 25351.035655/2012-96 AUTORIZ/MS: 1.09129.3
ATIVIDADE/CLASSE
ARMAZENAR: MEDICAMENTO
DISTRIBUIR: MEDICAMENTO
EXPEDIR: MEDICAMENTO
IMPORTAR: MEDICAMENTO
EMPRESA: T R M COMERCIAL DE MEDICAMENTOS LTDA
ENDEREÇO: Rua-David de Carvalho nº 344 COMPLEMENTOS, 350
BAIRRO: VILA VALENTIN CEP: 13873020 - SÃO JOÃO DA BOA VISTA/SP
CNPJ: 71.912.315/0001-53
PROCESSO: 25000.003135/99-99 AUTORIZ/MS: 1.03996.1
ATIVIDADE/CLASSE
ARMAZENAR: MEDICAMENTO
DISTRIBUIR: MEDICAMENTO
EXPEDIR: MEDICAMENTO

RESOLUÇÃO - RE Nº 3.962, DE 9 DE OUTUBRO DE 2014

O Superintendente de Inspeção Sanitária no uso de suas atribuições legais conferidas pela Portaria nº 1.021, de 18 de junho de 2014, tendo em vista o disposto no art. 108 e no inciso I, § 1º do art. 6º do Regulamento Interno aprovado nos termos do Anexo I da Portaria nº 650 de 29 de maio de 2014, publicada no DOU de 2 de junho de 2014 e suas alterações, e considerando o art. 50 da Lei nº 6.360, de 23 de setembro de 1976, bem como o inciso VII, do art. 7º da Lei nº 9.782, de 26 de janeiro de 1999, resolve:

Art. 1º. Conceder Renovação de Autorização de Funcionamento para Empresas de Medicamentos e Insumos Farmacêuticos, constantes do anexo desta Resolução.

Art. 2º. Esta Resolução entra em vigor na data de sua publicação.

BRUNO GONÇALVES ARAÚJO RIOS

ANEXO

EMPRESA: BHZ LOGISTICA INTEGRADA LTDA
ENDEREÇO: AVENIDA APIO CARDOSO 577 GALPAO 3
BAIRRO: CINCOA CEP: 32371615 - CONTAGEM/MG
CNPJ: 11.519.930/0001-72
PROCESSO: 25351.590386/2012-01 AUTORIZ/MS: 1.09428.6
ATIVIDADE/CLASSE
ARMAZENAR: MEDICAMENTO
EXPEDIR: MEDICAMENTO
EMPRESA: GOLFARMA DISTRIBUIDORA FARMACÊUTICA LTDA
ENDEREÇO: TRAVESSA RIO DE CONTAS, 34
BAIRRO: BRASÍLIA CEP: 44088408 - FEIRA DE SANTANA/BA
CNPJ: 07.644.746/0001-87
PROCESSO: 25351.258627/2006-01 AUTORIZ/MS: 1.06685.4
ATIVIDADE/CLASSE
ARMAZENAR: MEDICAMENTO
DISTRIBUIR: MEDICAMENTO
EXPEDIR: MEDICAMENTO
EMPRESA: FOX FARMA - SOCIEDADE FARMACÊUTICA LTDA
ENDEREÇO: RUA PROFESSORA ESTER DE MELO, Nº 110
BAIRRO: BENFICA CEP: 20930010 - RIO DE JANEIRO/RJ
CNPJ: 33.486.085/0001-19
PROCESSO: 25351.480912/2006-06 AUTORIZ/MS: 1.07018.7
ATIVIDADE/CLASSE
ARMAZENAR: MEDICAMENTO
DISTRIBUIR: MEDICAMENTO
EXPEDIR: MEDICAMENTO
EMPRESA: FARMACLUB DROGARIAS LTDA
ENDEREÇO: RUA DAS HORTÊNCIAS Nº 1204
BAIRRO: VILA HELENA CEP: 09175500 - SANTO ANDRÉ/SP
CNPJ: 64.963.044/0001-08
PROCESSO: 25351.030395/2013-08 AUTORIZ/MS: 1.09778.5
ATIVIDADE/CLASSE
ARMAZENAR: MEDICAMENTO
DISTRIBUIR: MEDICAMENTO
EXPEDIR: MEDICAMENTO
EMPRESA: TSV TRANSPORTES RÁPIDOS LTDA
ENDEREÇO: RUA SERRA DOURADA, Nº 400, QUADRA 197, LOTE 22, 1º ANDAR
BAIRRO: SETOR EMPRESARIAL CEP: 74583360 - GOIÂNIA/GO
CNPJ: 00.634.453/0001-70
PROCESSO: 25351.042991/2003-08 AUTORIZ/MS: 1.05631.1
ATIVIDADE/CLASSE
TRANSPORTAR: INSUMOS FARMACÊUTICOS/MEDICAMENTO
EMPRESA: HAIDAR TRANSPORTES E LOGÍSTICA LTDA
ENDEREÇO: ESTRADA VELHA GUARULHOS-SÃO MIGUEL, 316
BAIRRO: VILA NOVA CUMBICA CEP: 07230000 - GUARULHOS/SP
CNPJ: 08.455.211/0001-20
PROCESSO: 25351.309748/2007-09 AUTORIZ/MS: 1.07182.2
ATIVIDADE/CLASSE
TRANSPORTAR: INSUMOS FARMACÊUTICOS/MEDICAMENTO



EMPRESA: Dacon- Farmacos do Brasil Ltda-ME
 ENDEREÇO: Av. José Loureiro da Silva 1211 B
 BAIRRO: Carvalho Bastos CEP: 96180000 - CAMAQUÃ/RS
 CNPJ: 11.763.017/0001-17
 PROCESSO: 25351.535280/2011-13 AUTORIZ/MS: 1.09032.7
 ATIVIDADE/CLASSE
 ARMAZENAR: MEDICAMENTO
 DISTRIBUIR: MEDICAMENTO
 EXPEDIR: MEDICAMENTO
 EMPRESA: DISTRIBUIDORA DE MEDICAMENTOS SÃO LUCAS LTDA
 ENDEREÇO: RUA DOMINGOS DE MORAES, Nº 135
 BAIRRO: VILA MIRIAN CEP: 19013180 - PRESIDENTE PRUDENTE/SP
 CNPJ: 07.088.515/0001-34
 PROCESSO: 25351.270357/2005-17 AUTORIZ/MS: 1.06305.1
 ATIVIDADE/CLASSE
 ARMAZENAR: MEDICAMENTO
 DISTRIBUIR: MEDICAMENTO
 EXPEDIR: MEDICAMENTO
 EMPRESA: DIMACI-SP MATERIAL CIRÚRGICO LTDA
 ENDEREÇO: AVENIDA SENADOR FLAQUER, Nº 869
 BAIRRO: VILA EUCLIDES CEP: 09725443 - SÃO BERNARDO DO CAMPO/SP
 CNPJ: 05.847.630/0001-10
 PROCESSO: 25351.270357/2005-17 AUTORIZ/MS: 1.06348.1
 ATIVIDADE/CLASSE
 ARMAZENAR: MEDICAMENTO
 DISTRIBUIR: MEDICAMENTO
 EXPEDIR: MEDICAMENTO
 TRANSPORTAR: MEDICAMENTO
 EMPRESA: ADG TRANSPORTES LTDA
 ENDEREÇO: AV. NOVA CUMBICA, 1086,
 BAIRRO: VILA NOVA CUMBICA CEP: 07231000 - GUARULHOS/SP
 CNPJ: 07.577.937/0001-73
 PROCESSO: 25351.482911/2009-18 AUTORIZ/MS: 1.07956.7
 ATIVIDADE/CLASSE
 TRANSPORTAR: INSUMOS FARMACÉUTICOS/MEDICAMENTO
 EMPRESA: CIRÚRGICA ALIANÇA PRODUTOS HOSPITALARES LTDA
 ENDEREÇO: AV. ALOIZIO DE OLIVEIRA, Nº 57
 BAIRRO: ONEIDA MENDES CEP: 38082188 - UBERABA/MG
 CNPJ: 08.088.996/0001-40
 PROCESSO: 25351.400866/2008-23 AUTORIZ/MS: 1.07621.9
 ATIVIDADE/CLASSE
 ARMAZENAR: MEDICAMENTO
 DISTRIBUIR: MEDICAMENTO
 EXPEDIR: MEDICAMENTO
 EMPRESA: R.S.A. - DISTRIBUIDORA LTDA.
 ENDEREÇO: RUA DOMINGAS, Nº 182
 BAIRRO: LOTEAMENTO VILA BOSQUE CEP: 42700000 - LAURO DE FREITAS/BA
 CNPJ: 04.646.090/0001-43
 PROCESSO: 25351.513036/2010-27 AUTORIZ/MS: 1.08943.8
 ATIVIDADE/CLASSE
 ARMAZENAR: MEDICAMENTO
 DISTRIBUIR: MEDICAMENTO
 EXPEDIR: MEDICAMENTO
 EMPRESA: CIRÚRGICA CURITIBA COMÉRCIO DE PRODUTOS MÉDICOS EIRELI EPP
 ENDEREÇO: RUA JERÔNIMO ALBERTI, Nº 156
 BAIRRO: ROÇA GRANDE CEP: 83401000 - COLOMBO/PR
 CNPJ: 07.120.917/0001-79
 PROCESSO: 25351.419793/2013-28 AUTORIZ/MS: 1.09725.1
 ATIVIDADE/CLASSE
 ARMAZENAR: MEDICAMENTO
 DISTRIBUIR: MEDICAMENTO
 EXPEDIR: MEDICAMENTO
 EMPRESA: BH LOG DISTRIBUIDORA DE MEDICAMENTOS FARMA LTDA
 ENDEREÇO: RUA SIMAO TAMM, 285
 BAIRRO: CACHOEIRINHA CEP: 31130250 - BELO HORIZONTE/MG
 CNPJ: 11.442.931/0001-66
 PROCESSO: 25351.549791/2010-38 AUTORIZ/MS: 1.08509.0
 ATIVIDADE/CLASSE
 ARMAZENAR: MEDICAMENTO
 DISTRIBUIR: MEDICAMENTO
 EXPEDIR: MEDICAMENTO
 EMPRESA: TAG EXPRESS TRANSPORTES EIRELI
 ENDEREÇO: ESTRADA VELHA GUARULHOS - SÃO MIGUEL, Nº 1035
 BAIRRO: JD ARAPONGAS CEP: 07210250 - GUARULHOS/SP
 CNPJ: 08.165.642/0001-52
 PROCESSO: 25351.120471/2008-40 AUTORIZ/MS: 1.07358.1
 ATIVIDADE/CLASSE
 TRANSPORTAR: INSUMOS FARMACÉUTICOS/MEDICAMENTO
 EMPRESA: ABBVIE FARMACÉUTICA LTDA.
 ENDEREÇO: AV. GUIDO CALOI, 1.935 - 1o. ANDAR - BLOCO C
 BAIRRO: SANTO AMARO CEP: 05802140 - SÃO PAULO/SP
 CNPJ: 15.800.545/0001-50
 PROCESSO: 25351.627393/2013-41 AUTORIZ/MS: 1.09860.7
 ATIVIDADE/CLASSE
 ARMAZENAR: MEDICAMENTO
 DISTRIBUIR: MEDICAMENTO
 EXPEDIR: MEDICAMENTO

EXPORTAR: MEDICAMENTO
 FRACIONAR: MEDICAMENTO
 IMPORTAR: MEDICAMENTO
 EMPRESA: STI COMÉRCIO DE PRODUTOS FARMACÉUTICOS LTDA
 ENDEREÇO: RUA FREI PAULO DE SOROCABA, Nº 153
 BAIRRO: JAGUARE CEP: 05340020 - SÃO PAULO/SP
 CNPJ: 57.243.881/0001-60
 PROCESSO: 25351.164996/2010-45 AUTORIZ/MS: 1.08272.0
 ATIVIDADE/CLASSE
 ARMAZENAR: MEDICAMENTO
 DISTRIBUIR: MEDICAMENTO
 EXPEDIR: MEDICAMENTO
 EMPRESA: PACLIMED PRODUTOS FARMACÉUTICOS LTDA
 ENDEREÇO: SIA QD SC ÁREA ESPECIAL 12 SALAS 204/205
 BAIRRO: GUARA CEP: 71255130 - BRASÍLIA/DF
 CNPJ: 12.294.499/0001-76
 PROCESSO: 25351.102911/2012-47 AUTORIZ/MS: 1.09227.1
 ATIVIDADE/CLASSE
 ARMAZENAR: MEDICAMENTO
 DISTRIBUIR: MEDICAMENTO
 EXPEDIR: MEDICAMENTO
 EMPRESA: SALUTE DISTRIBUIDORA MEDICAMENTOS E PRODUTOS HOSPITALARES EIRELI
 ENDEREÇO: av. independência lot 28 de agosto nº 45
 BAIRRO: coqueiro CEP: 67000000 - ANANINDEUA/PA
 CNPJ: 18.608.861/0001-83
 PROCESSO: 25351.629608/2013-48 AUTORIZ/MS: 1.09864.1
 ATIVIDADE/CLASSE
 ARMAZENAR: MEDICAMENTO
 DISTRIBUIR: MEDICAMENTO
 EXPEDIR: MEDICAMENTO
 EMPRESA: AMERICANA COMÉRCIO DE MATERIAIS HOSP. E REPRESENTAÇÕES LTDA ME
 ENDEREÇO: RUA 22 DE NOVEMBRO, 867 - SALA 01 - ESQUINA COM A RUA JK
 BAIRRO: CASA PRETA CEP: 76907632 - JI-PARANÁ/RO
 CNPJ: 06.887.560/0001-96
 PROCESSO: 25351.322634/2013-48 AUTORIZ/MS: 1.09651.5
 ATIVIDADE/CLASSE
 ARMAZENAR: MEDICAMENTO
 DISTRIBUIR: MEDICAMENTO
 EXPEDIR: MEDICAMENTO
 EMPRESA: MEDRIGUM MEDICAMENTOS LTDA
 ENDEREÇO: RUA JOÃO PEREIRA, 197
 BAIRRO: LAPA CEP: 05074070 - SÃO PAULO/SP
 CNPJ: 17.211.266/0001-86
 PROCESSO: 25351.604143/2013-51 AUTORIZ/MS: 1.09826.1
 ATIVIDADE/CLASSE
 ARMAZENAR: MEDICAMENTO
 DISTRIBUIR: MEDICAMENTO
 EXPEDIR: MEDICAMENTO
 EMPRESA: SCHEID E CASTRO DISTRIBUIDORA DE PRODUTOS FARMACÉUTICOS LTDA ME
 ENDEREÇO: RUA AMAZONAS DE SOUZA AZEVEDO, Nº 252
 BAIRRO: BAGACHERI CEP: 82520620 - CURITIBA/PR
 CNPJ: 05.912.018/0001-83
 PROCESSO: 25023.020044/2004-51 AUTORIZ/MS: 1.05934.8
 ATIVIDADE/CLASSE
 ARMAZENAR: MEDICAMENTO
 DISTRIBUIR: MEDICAMENTO
 EXPEDIR: MEDICAMENTO
 EMPRESA: SODIMED COMÉRCIO E REPRESENTAÇÕES LTDA
 ENDEREÇO: RUA ARY PARREIRAS, Nº 1399
 BAIRRO: ALECRIM CEP: 59040220 - NATAL/RN
 CNPJ: 40.780.181/0001-30
 PROCESSO: 25351.023630/2003-54 AUTORIZ/MS: 1.05624.7
 ATIVIDADE/CLASSE
 ARMAZENAR: MEDICAMENTO
 DISTRIBUIR: MEDICAMENTO
 EXPEDIR: MEDICAMENTO
 EMPRESA: MAXWELLFARMA DISTRIBUIDORA DE MEDICAMENTOS LTDA
 ENDEREÇO: R ALUSKA SANTOS ANDRADE 104 A
 BAIRRO: ALTO BRANCO CEP: 58401753 - CAMPINA GRANDE/PB
 CNPJ: 12.584.617/0001-80
 PROCESSO: 25351.317731/2011-55 AUTORIZ/MS: 1.08889.2
 ATIVIDADE/CLASSE
 DISTRIBUIR: MEDICAMENTO
 EMPRESA: DENTAL RIO - COMÉRCIO DE PRODUTOS ODONTOLÓGICOS LTDA. EPP
 ENDEREÇO: AVENIDA 5 Nº 245
 BAIRRO: CENTRO CEP: 13500380 - RIO CLARO/SP
 CNPJ: 05.071.520/0001-09
 PROCESSO: 25351.311326/2012-56 AUTORIZ/MS: 1.09314.1
 ATIVIDADE/CLASSE
 ARMAZENAR: MEDICAMENTO
 DISTRIBUIR: MEDICAMENTO
 EXPEDIR: MEDICAMENTO
 EMPRESA: ILS SOARES - TRANSPORTES - ME
 ENDEREÇO: RUA CARINHOSO, 30
 BAIRRO: GABRIELA CEP: 44028270 - FEIRA DE SANTANA/BA
 CNPJ: 04.738.401/0001-02
 PROCESSO: 25351.096571/2012-56 AUTORIZ/MS: 1.09329.4
 ATIVIDADE/CLASSE
 TRANSPORTAR: INSUMOS FARMACÉUTICOS/MEDICAMENTO

EMPRESA: NORDESTE POTIGUAR FARMACÉUTICA LTDA
 ENDEREÇO: R JOÃO CELSO FILHO, Nº 1022, BL. A
 BAIRRO: CIDADE DA ESPERANCA CEP: 59070640 - NATAL/RN
 CNPJ: 09.238.217/0001-09
 PROCESSO: 25351.597647/2008-58 AUTORIZ/MS: 1.07572.0
 ATIVIDADE/CLASSE
 ARMAZENAR: MEDICAMENTO
 DISTRIBUIR: MEDICAMENTO
 EXPEDIR: MEDICAMENTO
 EMPRESA: ESKISA S A INDUSTRIA E COMERCIO
 ENDEREÇO: RUA GUILHERME BARBOSA DE MELO, 83/87
 BAIRRO: CIDADE MONÇÕES CEP: 04571160 - SÃO PAULO/SP
 CNPJ: 60.911.161/0001-69
 PROCESSO: 25351.698120/2013-59 AUTORIZ/MS: 1.06893.1
 ATIVIDADE/CLASSE
 ARMAZENAR: INSUMOS FARMACÉUTICOS
 DISTRIBUIR: INSUMOS FARMACÉUTICOS
 EXPEDIR: INSUMOS FARMACÉUTICOS
 FRACIONAR: INSUMOS FARMACÉUTICOS
 IMPORTAR: INSUMOS FARMACÉUTICOS
 TRANSPORTAR: INSUMOS FARMACÉUTICOS
 EMPRESA: TRANSMED TRANSPORTES RODOVIARIOS LTDA
 ENDEREÇO: RUA DONA YARA AZEVEDO MALTA DE SA QD. 26 LT. 07 Nº 229
 BAIRRO: CONJ. RES. PALMARES CEP: 74775024 - GOIÂNIA/GO
 CNPJ: 06.948.515/0001-02
 PROCESSO: 25351.411593/2007-61 AUTORIZ/MS: 1.07208.3
 ATIVIDADE/CLASSE
 TRANSPORTAR: MEDICAMENTO
 EMPRESA: DIFALUX TRANSPORTES LTDA EPP
 ENDEREÇO: RUA EUVALDO LOUREIRO VILLABOIN Nº 183
 BAIRRO: JD RODOLFO PIRANI CEP: 08310170 - SÃO PAULO/SP
 CNPJ: 04.086.814/0001-41
 PROCESSO: 25351.179575/2008-61 AUTORIZ/MS: 1.07442.1
 ATIVIDADE/CLASSE
 TRANSPORTAR: INSUMOS FARMACÉUTICOS/MEDICAMENTO
 EMPRESA: TOP FARMA DISTRIBUIDORA DE MEDICAMENTOS LTDA
 ENDEREÇO: AV. MANOEL DA COSTA LIMA Nº 783
 BAIRRO: JD. PIRATININGA CEP: 79081040 - CAMPO GRANDE/MS
 CNPJ: 10.805.902/0001-59
 PROCESSO: 25351.478858/2009-71 AUTORIZ/MS: 1.08011.8
 ATIVIDADE/CLASSE
 ARMAZENAR: INSUMOS FARMACÉUTICOS/MEDICAMENTO
 DISTRIBUIR: INSUMOS FARMACÉUTICOS/MEDICAMENTO
 EXPEDIR: INSUMOS FARMACÉUTICOS/MEDICAMENTO
 EMPRESA: BORAQUÍMICA LTDA
 ENDEREÇO: Rua Kabul, 279
 BAIRRO: Parque da Lapa CEP: 0530120 - SÃO PAULO/SP
 CNPJ: 05.045.889/0001-47
 PROCESSO: 25351.390465/2007-77 AUTORIZ/MS: 1.07143.8
 ATIVIDADE/CLASSE
 ARMAZENAR: INSUMOS FARMACÉUTICOS
 DISTRIBUIR: INSUMOS FARMACÉUTICOS
 EXPEDIR: INSUMOS FARMACÉUTICOS
 EXPORTAR: INSUMOS FARMACÉUTICOS
 IMPORTAR: INSUMOS FARMACÉUTICOS
 EMPRESA: MAXXI MEDICAMENTOS, MATERIAIS E EQUIPAMENTOS HOSPITALARES E ODONTOLÓGICOS LTDA
 ENDEREÇO: RUA BRASIL Nº 971
 BAIRRO: VILA NOVA CEP: 15600000 - FERNANDÓPOLIS/SP
 CNPJ: 10.908.334/0001-11
 PROCESSO: 25351.635749/2009-78 AUTORIZ/MS: 1.08046.0
 ATIVIDADE/CLASSE
 ARMAZENAR: MEDICAMENTO
 DISTRIBUIR: MEDICAMENTO
 EXPEDIR: MEDICAMENTO
 EMPRESA: DISTRIBUIDORA DE MEDICAMENTOS SAO MARCOS LTDA - EPP
 ENDEREÇO: AV IRMAOS PEREIRA 391
 BAIRRO: CENTRO CEP: 87300010 - CAMPO MOURÃO/PR
 CNPJ: 07.127.606/0001-31
 PROCESSO: 25351.292147/2009-80 AUTORIZ/MS: 1.07942.8
 ATIVIDADE/CLASSE
 ARMAZENAR: MEDICAMENTO
 DISTRIBUIR: MEDICAMENTO
 EXPEDIR: MEDICAMENTO
 EMPRESA: MA DISTRIBUIDORA DE PRODUTOS FARMACÉUTICOS LTDA
 ENDEREÇO: AVENIDA MARANHÃO, Nº 600, LOJAS 01 E 02
 BAIRRO: ALVORADA CEP: 45030160 - VITÓRIA DA CONQUISTA/BA
 CNPJ: 03.259.347/0001-41
 PROCESSO: 25351.102161/2006-81 AUTORIZ/MS: 1.06556.9
 ATIVIDADE/CLASSE
 ARMAZENAR: MEDICAMENTO
 DISTRIBUIR: MEDICAMENTO
 EXPEDIR: MEDICAMENTO
 EMPRESA: MAXIMUM - TRANSPORTES & LOGÍSTICA LTDA - EPP
 ENDEREÇO: RUA JAMES CLERK MAXWELL, 170
 BAIRRO: TECHNO PARK CEP: 13069380 - CAMPINAS/SP
 CNPJ: 12.140.826/0001-35



ENDERECO: rua luis alves de carvalho esq. c/ alameda barro preto nº 191 gd-08 lt-10
 BAIRRO: vila santa ines CEP: 75380000 - TRINIDADE/GO
 CNPJ: 17.330.427/0001-50
 PROCESSO: 25351.128647/2015-18 AUTORIZ/MS: 1.13712.5
 ATIVIDADE/CLASSE
 ARMAZENAR: MEDICAMENTO
 DISTRIBUIR: MEDICAMENTO
 EXPEDIR: MEDICAMENTO
 EMPRESA: E & L DISTRIBUIDORA DE PRODUTOS FARMACEUTICOS E HOSPITALARES LTDA - EPP
 ENDERECO: av. francisco p. de oliveira s/n gd 57 lot 04 sala 01
 BAIRRO: centro CEP: 75360000 - ARAGOIÂNIA/GO
 CNPJ: 21.587.436/0001-07
 PROCESSO: 25351.122838/2015-34 AUTORIZ/MS: 1.13699.1
 ATIVIDADE/CLASSE
 ARMAZENAR: MEDICAMENTO
 DISTRIBUIR: MEDICAMENTO
 EXPEDIR: MEDICAMENTO
 EMPRESA: PARAMED PRODUTOS MEDICO HOSPITALARES LTDA
 ENDERECO: AV JOAO PINHEIRO, 465
 BAIRRO: CENTRO CEP: 38400126 - UBERLÂNDIA/MG
 CNPJ: 05.876.102/0001-90
 PROCESSO: 25351.128368/2015-41 AUTORIZ/MS: 1.13697.4
 ATIVIDADE/CLASSE
 ARMAZENAR: MEDICAMENTO
 DISTRIBUIR: MEDICAMENTO
 EXPEDIR: MEDICAMENTO
 EMPRESA: RHANA CARGA INTERNACIONAL LTDA
 ENDERECO: RUA ALICE DE FREITAS, Nº 189
 BAIRRO: VAZ LOBO CEP: 21371220 - RIO DE JANEIRO/RJ
 CNPJ: 28.675.775/0001-86
 PROCESSO: 25351.108602/2015-61 AUTORIZ/MS: 1.13689.7
 ATIVIDADE/CLASSE
 TRANSPORTAR: MEDICAMENTO
 EMPRESA: EBENEZER - TRANSPORTE E LOGISTICA EIRELI - ME
 ENDERECO: Rua Maranhão 565
 BAIRRO: Agua Verde CEP: 81810580 - CURITIBA/PR
 CNPJ: 05.581.142/0001-03
 PROCESSO: 25351.128380/2015-61 AUTORIZ/MS: 1.13700.3
 ATIVIDADE/CLASSE
 TRANSPORTAR: MEDICAMENTO
 EMPRESA: PAMED DISTRIBUIDORA DE MEDICAMENTOS LTDA - ME
 ENDERECO: AV. PANAMERICANA, Nº 401
 BAIRRO: NOVA CARUARU CEP: 55014470 - CARUARU/PE
 CNPJ: 07.932.532/0001-06
 PROCESSO: 25351.133452/2015-62 AUTORIZ/MS: 1.13717.3
 ATIVIDADE/CLASSE
 ARMAZENAR: MEDICAMENTO
 DISTRIBUIR: MEDICAMENTO
 EXPEDIR: MEDICAMENTO
 EMPRESA: STOCK MED PRODUTOS MEDICO-HOSPITALARES LTDA - EPP
 ENDERECO: RUA FELIPE JACOBUS FILHO, 713
 BAIRRO: CENTRO CEP: 96840111 - SANTA CRUZ DO SUL/RS
 CNPJ: 06.106.005/0001-80
 PROCESSO: 25351.128420/2015-65 AUTORIZ/MS: 1.13682.1
 ATIVIDADE/CLASSE
 ARMAZENAR: MEDICAMENTO
 DISTRIBUIR: MEDICAMENTO
 EXPEDIR: MEDICAMENTO
 EMPRESA: polar transportes rodoviaros Ltda
 ENDERECO: avenida brasil
 BAIRRO: setor sul jardim miguel CEP: 75124145 - ANAPOLIS/GO
 CNPJ: 67.890.426/0005-62
 PROCESSO: 25351.138452/2015-69 AUTORIZ/MS: 1.13723.3
 ATIVIDADE/CLASSE
 TRANSPORTAR: MEDICAMENTO
 EMPRESA: DISTRIAM DISTRIBUIDORA LTDA
 ENDERECO: RUA JOSE REZINDE 3685 E 3695
 BAIRRO: CUSTÓDIO PEREIRA CEP: 38405238 - UBERLÂNDIA/MG
 CNPJ: 01.173.123/0001-97
 PROCESSO: 25351.122873/2015-76 AUTORIZ/MS: 1.13710.8
 ATIVIDADE/CLASSE
 ARMAZENAR: MEDICAMENTO
 DISTRIBUIR: MEDICAMENTO
 EXPEDIR: MEDICAMENTO
 EMPRESA: MEDPLUS LTDA
 ENDERECO: RUA BARROSO 1654 SUL
 BAIRRO: VERMELHA CEP: 64018520 - TERESINA/PI
 CNPJ: 11.401.085/0001-36
 PROCESSO: 25351.122434/2015-90 AUTORIZ/MS: 1.13679.2
 ATIVIDADE/CLASSE
 ARMAZENAR: MEDICAMENTO
 DISTRIBUIR: MEDICAMENTO
 EXPEDIR: MEDICAMENTO
 EMPRESA: DCERTO COMERCIO IMPORTAÇÃO EXPORTAÇÃO E SERVIÇOS LTDA - EPP
 ENDERECO: RUA LUIS PINTO, Nº 497 - SALA C
 BAIRRO: VILA CARRAO CEP: 03427000 - SÃO PAULO/SP
 CNPJ: 16.926.811/0001-58
 PROCESSO: 25351.122855/2015-91 AUTORIZ/MS: 1.13694.3
 ATIVIDADE/CLASSE
 ARMAZENAR: INSUMOS FARMACÊUTICOS/MEDICAMENTO
 DISTRIBUIR: INSUMOS FARMACÊUTICOS/MEDICAMENTO
 EXPEDIR: INSUMOS FARMACÊUTICOS/MEDICAMENTO

RESOLUÇÃO - RE Nº 735, DE 12 DE MARÇO DE 2015
 O Superintendente de Inspeção Sanitária no uso de suas atribuições legais conferidas pela Portaria nº 1.666, de 10 de outubro de 2014, tendo em vista o disposto no art. 108 e no inciso I, § 1º do art. 6º do Regulamento Interno aprovado nos termos do Anexo 1 da Portaria nº 650 de 29 de maio de 2014, publicada no DOU de 2 de junho de 2014 e suas alterações, e considerando o art. 50 da Lei nº 6.360, de 23 de setembro de 1976, bem como o inciso VII, do art. 7º da Lei nº 9.782, de 26 de janeiro de 1999, resolve:
 Art. 1º Alterar Autorização Especial para Empresas de Medicamentos e de Insumos Farmacêuticos, constantes no anexo desta Resolução.
 Art. 2º Esta Resolução entra em vigor na data de sua publicação.
 BRUNO GONÇALVES ARAÚJO RIOS
 ANEXO
 EMPRESA: Life Cargo Transporte e Logística Ltda
 ENDERECO: RUA TELPI PAULISTA, Nº 71
 BAIRRO: CID INDUSTRIAL SATÉLITE DE SP CEP: 07222070 - GUARULHOS/SP
 CNPJ: 11.835.127/0001-47
 PROCESSO: 25351.044960/2014-05 AUTORIZ/MS: 1.23636.1
 ATIVIDADE/CLASSE
 TRANSPORTAR: INSUMOS FARMACÊUTICOS/MEDICAMENTO
 EMPRESA: DJR LOGÍSTICA LTDA
 ENDERECO: Rua Anador Bueno, nº 285, conj 22 sala 1
 BAIRRO: Centro CEP: 11013153 - SANTOS/SP
 CNPJ: 00.019.102/0001-71
 PROCESSO: 25351.04934/2010-08 AUTORIZ/MS: 1.22500.3
 ATIVIDADE/CLASSE
 TRANSPORTAR: INSUMOS FARMACÊUTICOS/MEDICAMENTO
 EMPRESA: MERCÓ SBLAÇÕES EM SAÚDE LTDA
 ENDERECO: Rua Brossa nº 184 bairro 2
 BAIRRO: Maua CEP: 83413575 - COLOMBO/PR
 CNPJ: 05.912.018/0001-33
 PROCESSO: 25351.095692/2005-11 AUTORIZ/MS: 1.21511.5
 ATIVIDADE/CLASSE
 DISTRIBUIR: MEDICAMENTO
 EMPRESA: Expressa Distribuidora de Medicamentos Ltda.
 ENDERECO: RODOVIA BR116 - N. 1555, KM 06 MÓDULO 05
 BAIRRO: CAJAZEIRAS CEP: 60864012 - FORTALEZA/CE
 CNPJ: 05.598.984/0001-78
 PROCESSO: 25016.00681/2003-13 AUTORIZ/MS: 1.21299.4
 ATIVIDADE/CLASSE
 ARMAZENAR: MEDICAMENTO
 DISTRIBUIR: MEDICAMENTO
 EXPEDIR: MEDICAMENTO
 TRANSPORTAR: MEDICAMENTO
 EMPRESA: Instituto Terapêutico Delta Ltda.
 ENDERECO: ESTRADA DO CAPOVILLA, 129 KM 52
 BAIRRO: DISTRITO INDUSTRIAL CEP: 13347310 - INDAIATUBA/SP
 CNPJ: 33.173.097/0002-74
 PROCESSO: 25351.677258/2011-28 AUTORIZ/MS: 1.23077.0
 ATIVIDADE/CLASSE
 ARMAZENAR: INSUMOS FARMACÊUTICOS/MEDICAMENTO
 DISTRIBUIR: INSUMOS FARMACÊUTICOS/MEDICAMENTO
 EMPALAR: INSUMOS FARMACÊUTICOS/MEDICAMENTO
 EXPEDIR: INSUMOS FARMACÊUTICOS/MEDICAMENTO
 EXPORTAR: INSUMOS FARMACÊUTICOS/MEDICAMENTO
 FABRICAR: MEDICAMENTO
 FRAZIONAR: INSUMOS FARMACÊUTICOS
 IMPORTAR: INSUMOS FARMACÊUTICOS/MEDICAMENTO
 REEMBALAR: MEDICAMENTO
 TRANSPORTAR: INSUMOS FARMACÊUTICOS/MEDICAMENTO
 EMPRESA: MEDCENTRO DISTRIBUIDORA DE PRODUTOS FARMACÊUTICOS LTDA
 ENDERECO: RUA 15, Nº 55
 BAIRRO: JARDIM SANTO ANTÔNIO CEP: 74853280 - GOIÂNIA/GO
 CNPJ: 05.306.646/0001-15
 PROCESSO: 25351.044043/2015-66 AUTORIZ/MS: 1.13457.5
 ATIVIDADE/CLASSE
 ARMAZENAR: MEDICAMENTO
 DISTRIBUIR: MEDICAMENTO
 EXPEDIR: MEDICAMENTO
 TRANSPORTAR: MEDICAMENTO
 EMPRESA: DIPROM COMERCIAL HOSPITALAR EIRELI
 ENDERECO: Rua C-22 nº 374 Quadra 03 Lote 09
 BAIRRO: Jardim Amália CEP: 74265-29 - GOIÂNIA/GO
 CNPJ: 07.551.322/0001-78
 PROCESSO: 25351.335193/2014-79 AUTORIZ/MS: 1.10505.1
 ATIVIDADE/CLASSE
 ARMAZENAR: INSUMOS FARMACÊUTICOS/MEDICAMENTO
 DISTRIBUIR: INSUMOS FARMACÊUTICOS/MEDICAMENTO
 EXPEDIR: INSUMOS FARMACÊUTICOS/MEDICAMENTO
 TRANSPORTAR: INSUMOS FARMACÊUTICOS/MEDICAMENTO
 EMPRESA: JOMARCEL DISTRIBUIDORA LTDA
 ENDERECO: AV GLA GALPÃO (S. LT 1,2,3 QD A - ROTULA 1 COM RUA ACESSO 2
 BAIRRO: PARQUE DUQUE CEP: 25085380 - DUQUE DE CAXIAS/RJ

CNPJ: 03.550.953/0001-11
 PROCESSO: 25351.272400/2005-89 AUTORIZ/MS: 1.21620.1
 ATIVIDADE/CLASSE
 ARMAZENAR: MEDICAMENTO
 DISTRIBUIR: MEDICAMENTO
 EXPEDIR: MEDICAMENTO
 EMPRESA: FDA DISTRIBUIDORA DE MEDICAMENTOS LTDA ME
 ENDERECO: QD 112 SUL SR 03 LT 14 Piso inferior
 BAIRRO: Plano Diretor Sul CEP: 77020172 - PALMAS/TO
 CNPJ: 04.857.869/0001-08
 PROCESSO: 25351.214223/2013-91 AUTORIZ/MS: 1.23486.2
 ATIVIDADE/CLASSE
 ARMAZENAR: MEDICAMENTO
 DISTRIBUIR: MEDICAMENTO
 EXPEDIR: MEDICAMENTO
 EMPRESA: DRS ADMINISTRAÇÃO DE ESTOQUES LTDA
 ENDERECO: Rodovia Anhanguera KM 15 - GALPÃO 40
 BAIRRO: VILA JAGUARA CEP: 05113000 - SÃO PAULO/SP
 CNPJ: 00.804.488/0001-00
 PROCESSO: 25351.059914/2015-97 AUTORIZ/MS: 1.13526.3
 ATIVIDADE/CLASSE
 ARMAZENAR: MEDICAMENTO
 DISTRIBUIR: MEDICAMENTO
 EXPEDIR: MEDICAMENTO
 TRANSPORTAR: MEDICAMENTO
 EMPRESA: LABORATORIO CATARINENSE LTDA
 ENDERECO: RUA DR JOAO COLIN, 1053
 BAIRRO: AMERICA CEP: 89204001 - JOINVILLE/SC
 CNPJ: 84.684.620/0001-87
 PROCESSO: 250000046578 AUTORIZ/MS: 1.20023.3
 ATIVIDADE/CLASSE
 EXPORTAR: MEDICAMENTO
 FABRICAR: MEDICAMENTO
 IMPORTAR: INSUMOS FARMACÊUTICOS/MEDICAMENTO
 OUTRAS: MEDICAMENTO
 PRODUIR: MEDICAMENTO
 TRANSPORTAR: MEDICAMENTO
 EMPRESA: CEMED COMÉRCIO IMPORTAÇÃO EXPORTAÇÃO E DISTRIBUIÇÃO LTDA.
 ENDERECO: RUA PROFESSOR SANTIAGO DANTAS 271
 BAIRRO: VILA TRASMONTANO CEP: 05690010 - SÃO PAULO/SP
 CNPJ: 03.722.503/0001-73
 PROCESSO: 25351.022103/00-17 AUTORIZ/MS: 1.20887.9
 ATIVIDADE/CLASSE
 ARMAZENAR: MEDICAMENTO
 DISTRIBUIR: MEDICAMENTO
 EXPEDIR: MEDICAMENTO
 TRANSPORTAR: MEDICAMENTO
RESOLUÇÃO - RE Nº 736, DE 12 DE MARÇO DE 2015
 O Superintendente de Inspeção Sanitária no uso de suas atribuições legais conferidas pela Portaria nº 1.666, de 10 de outubro de 2014, tendo em vista o disposto no art. 108 e no inciso I, § 1º do art. 6º do Regulamento Interno aprovado nos termos do Anexo 1 da Portaria nº 650 de 29 de maio de 2014, publicada no DOU de 2 de junho de 2014 e suas alterações, e considerando o art. 50 da Lei nº 6.360, de 23 de setembro de 1976, bem como o inciso VII, do art. 7º da Lei nº 9.782, de 26 de janeiro de 1999, resolve:
 Art. 1º Conceder Renovação de Autorização Especial para Empresas de Medicamentos e de Insumos Farmacêuticos, constantes no anexo desta Resolução.
 Art. 2º Esta Resolução entra em vigor na data de sua publicação.
 BRUNO GONÇALVES ARAÚJO RIOS
 ANEXO
 EMPRESA: FDA DISTRIBUIDORA DE MEDICAMENTOS LTDA ME
 ENDERECO: QD 112 SUL SR 03 LT 14 Piso inferior
 BAIRRO: Plano Diretor Sul CEP: 77020172 - PALMAS/TO
 CNPJ: 04.857.869/0001-08
 PROCESSO: 25351.214223/2013-91 AUTORIZ/MS: 1.23486.2
 ATIVIDADE/CLASSE
 ARMAZENAR: MEDICAMENTO
 DISTRIBUIR: MEDICAMENTO
 EXPEDIR: MEDICAMENTO
RESOLUÇÃO - RE Nº 737, DE 12 DE MARÇO DE 2015
 O Superintendente de Inspeção Sanitária no uso de suas atribuições legais conferidas pela Portaria nº 1.666, de 10 de outubro de 2014, tendo em vista o disposto no art. 108 e no inciso I, § 1º do art. 6º do Regulamento Interno aprovado nos termos do Anexo 1 da Portaria nº 650 de 29 de maio de 2014, publicada no DOU de 2 de junho de 2014 e suas alterações, e considerando o art. 50 da Lei nº 6.360, de 23 de setembro de 1976, bem como o inciso VII, do art. 7º da Lei nº 9.782, de 26 de janeiro de 1999, resolve:
 Art. 1º Indefinir o Pedido de Concessão de Autorização Especial para Empresas de Medicamentos e Insumos Farmacêuticos, constantes no anexo desta Resolução.
 Art. 2º Esta Resolução entra em vigor na data de sua publicação.
 BRUNO GONÇALVES ARAÚJO RIOS



CNPJ: 02.465.611/0322-90
 PROCESSO: 25351.046952/2014-56 AUTORIZ/MS: 1.23649.6
 ATIVIDADE/CLASSE
 ARMAZENAR: MEDICAMENTO
 DISTRIBUIR: MEDICAMENTO
 EXPEDIR: MEDICAMENTO
 EMPRESA: JOMASA COMÉRCIO DE PRODUTOS FARMACÉUTICOS LTDA
 ENDEREÇO: RUA CORONEL JOSÉ THEODORO, Nº 555
 BAIRRO: CENTRO CEP: 14680000 - JARDINOPOLIS/SP
 CNPJ: 07.524.476/0001-70
 PROCESSO: 25351.094175/2014-56 AUTORIZ/MS: 1.01410.1
 ATIVIDADE/CLASSE
 MANIPULAR: INSUMOS FARMACÉUTICOS
 EMPRESA: REINALDO STEFANI NETO - ME
 ENDEREÇO: RUA NOVE DE JULHO, Nº 502
 BAIRRO: CENTRO CEP: 13835000 - CONCHAL/SP
 CNPJ: 01.853.857/0001-270
 PROCESSO: 25351.089401/2014-57 AUTORIZ/MS: 1.01409.0
 ATIVIDADE/CLASSE
 MANIPULAR: INSUMOS FARMACÉUTICOS
 EMPRESA: CAPITAL EXPRESS MERCANTIL LTDA
 ENDEREÇO: AVENIDA PEDRO BUENO, Nº 1315/1319
 BAIRRO: PARQUE JABAQUARA CEP: 04342010 - SÃO PAULO/SP
 CNPJ: 64.787.419/0001-18
 PROCESSO: 25351.069473/2014-58 AUTORIZ/MS: 1.00628.0
 ATIVIDADE/CLASSE
 TRANSPORTAR: MEDICAMENTO
 EMPRESA: LUVIZOTTO GONCALVES & CIA LTDA
 ENDEREÇO: RUA DOS TIMBIRAS Nº 601
 BAIRRO: CONSOLAÇÃO CEP: 01208010 - SÃO PAULO/SP
 CNPJ: 54.210.398/0002-09
 PROCESSO: 25351.061499/2014-58 AUTORIZ/MS: 1.01361.2
 ATIVIDADE/CLASSE
 MANIPULAR: INSUMOS FARMACÉUTICOS
 EMPRESA: VK FARMACIA DE MANIPULAÇÃO LTDA - ME
 ENDEREÇO: RUA PEDRO PEGORARO, Nº 242
 BAIRRO: RIBEIRANIA CEP: 14096440 - RIBEIRÃO PRETO/SP
 CNPJ: 06.111.271/0001-09
 PROCESSO: 25351.080710/2014-60 AUTORIZ/MS: 1.01445.3
 ATIVIDADE/CLASSE
 MANIPULAR: INSUMOS FARMACÉUTICOS
 EMPRESA: BLUMED DISTRIBUIDORA DE MEDICAMENTOS LTDA
 ENDEREÇO: Rua Johann Sachse, 3020
 BAIRRO: Salió do Noric CEP: 89070541 - BLUMENAU/SC
 CNPJ: 17.911.303/0001-69
 PROCESSO: 25351.100579/2014-64 AUTORIZ/MS: 1.01434.5
 ATIVIDADE/CLASSE
 ARMAZENAR: MEDICAMENTO
 DISTRIBUIR: MEDICAMENTO
 EXPEDIR: MEDICAMENTO
 EMPRESA: ROSSETTO & ROSSETTO LTDA
 ENDEREÇO: RUA CONSELHEIRO ANTONIO PRADO Nº 148
 BAIRRO: CENTRO CEP: 16200052 - BIRIGUI/SP
 CNPJ: 46.155.768/0001-35
 PROCESSO: 25351.075379/2014-66 AUTORIZ/MS: 1.01423.7
 ATIVIDADE/CLASSE
 MANIPULAR: INSUMOS FARMACÉUTICOS
 EMPRESA: NALI FARMACIA LTDA - ME
 ENDEREÇO: RUA CUSSEY DE ALMEIDA JÚNIOR, Nº 451
 BAIRRO: CENTRO CEP: 16010400 - ARAÇATUBA/SP
 CNPJ: 07.388.314/0001-52
 PROCESSO: 25351.063450/2014-68 AUTORIZ/MS: 1.40508.4
 ATIVIDADE/CLASSE
 MANIPULAR: INSUMOS FARMACÉUTICOS
 EMPRESA: FARMÁCIA SIDNEY FORMULAS LTDA ME
 ENDEREÇO: RUA ARGENTINA, Nº 255
 BAIRRO: PARQUE DAS NAÇÕES CEP: 09210100 - SANTO ANDRÉ/SP
 CNPJ: 57.491.466/0001-54
 PROCESSO: 25351.061387/2014-73 AUTORIZ/MS: 1.40519.2
 ATIVIDADE/CLASSE
 MANIPULAR: INSUMOS FARMACÉUTICOS
 EMPRESA: S. T. SANTOS FARMACIA DE MANIPULAÇÃO LTDA-ME
 ENDEREÇO: RUA - ARMINDA DE LIMA, 367
 BAIRRO: VILA PROGRESSO CEP: 07095010 - GUARULHOS/SP
 CNPJ: 13.107.814/0001-71
 PROCESSO: 25351.067570/2014-81 AUTORIZ/MS: 1.40506.7
 ATIVIDADE/CLASSE
 MANIPULAR: INSUMOS FARMACÉUTICOS
 EMPRESA: multifórmulas rio preto ltda
 ENDEREÇO: rua bernardino de campos 3921 sis 2
 BAIRRO: redentora CEP: 15015300 - SÃO JOSÉ DO RIO PRETO/SP
 CNPJ: 01.763.776/0001-26
 PROCESSO: 25351.089796/2014-82 AUTORIZ/MS: 1.01395.1
 ATIVIDADE/CLASSE
 MANIPULAR: INSUMOS FARMACÉUTICOS
 EMPRESA: MARIANNE CHAMORRO DALCIN & CIA LTDA
 ENDEREÇO: RUA MAL. FLORIANO PEIXOTO Nº 901
 BAIRRO: CENTRO CEP: 18740000 - TAQUARITUBA/SP
 CNPJ: 04.220.501/0001-34
 PROCESSO: 25351.435689/2012-82 AUTORIZ/MS: 1.01449.8
 ATIVIDADE/CLASSE
 MANIPULAR: INSUMOS FARMACÉUTICOS
 EMPRESA: QUALITY PHARMA MANIPULAÇÕES ARAÇATUBA LTDA ME

ENDEREÇO: RUA: RIO DE JANEIRO, 415
 BAIRRO: VILA MENDONÇA CEP: 16015150 - ARAÇATUBA/SP
 CNPJ: 09.456.050/0001-52
 PROCESSO: 25351.066465/2014-88 AUTORIZ/MS: 1.40514.4
 ATIVIDADE/CLASSE
 MANIPULAR: INSUMOS FARMACÉUTICOS
 EMPRESA: JRX TRANSPORTE E LOGÍSTICA LTDA
 ENDEREÇO: RUA MONTE AZUL, 504, sala 03
 BAIRRO: CHACARAS REUNIDAS CEP: 12238350 - SÃO JOSÉ DOS CAMPOS/SP
 CNPJ: 10.881.598/0001-29
 PROCESSO: 25351.089484/2014-89 AUTORIZ/MS: 1.01430.1
 ATIVIDADE/CLASSE
 TRANSPORTAR: MEDICAMENTO
 EMPRESA: FARMÁCIA CENTRAL DE NOVA IGUAÇU LTDA
 ENDEREÇO: RUA PADRE MARQUES, Nº 38, LOJAS 01, 03 E 05
 BAIRRO: CENTRO CEP: 26310250 - QUEIMADOS/RJ
 CNPJ: 28.690.584/0005-17
 PROCESSO: 25351.080768/2014-91 AUTORIZ/MS: 1.01443.6
 ATIVIDADE/CLASSE
 MANIPULAR: INSUMOS FARMACÉUTICOS
 EMPRESA: ANASFARMA FARMÁCIA E MANIPULAÇÃO LTDA - ME
 ENDEREÇO: AVENIDA 9 DE JULHO, 682
 BAIRRO: CENTRO CEP: 19360000 - SANTO ANASTÁCIO/SP
 CNPJ: 01.203.805/0001-03
 PROCESSO: 25351.075380/2014-91 AUTORIZ/MS: 1.01424.1
 ATIVIDADE/CLASSE
 MANIPULAR: INSUMOS FARMACÉUTICOS
 EMPRESA: COMERCIAL DE PRODUTOS FARMACÉUTICOS MCO LTDA
 ENDEREÇO: RUA PERNAMBUCO, Nº 842 LOJA-01
 BAIRRO: CENTRO CEP: 37201021 - POÇOS DE CALDAS/MG
 CNPJ: 11.296.199/0001-63
 PROCESSO: 25351.080475/2014-94 AUTORIZ/MS: 1.40526.6
 ATIVIDADE/CLASSE
 MANIPULAR: INSUMOS FARMACÉUTICOS
 EMPRESA: FABIANA MOURO FERREIRA ALVES ME
 ENDEREÇO: RUA SÃO JOÃO, Nº 649
 BAIRRO: CENTRO CEP: 15550000 - AMÉRICO DE CAMPOS/SP
 CNPJ: 07.619.626/0001-20
 PROCESSO: 25351.072478/2014-96 AUTORIZ/MS: 1.40515.8
 ATIVIDADE/CLASSE
 MANIPULAR: INSUMOS FARMACÉUTICOS
 EMPRESA: CAMARUJÁ & SERPENTINO LTDA EPP
 ENDEREÇO: RUA CEL. ARTHUR WHITAKER Nº 1129
 BAIRRO: SÃO BENEDITO CEP: 13690000 - DESCALVADO/SP
 CNPJ: 50.028.232/0001-26
 PROCESSO: 25351.093060/2014-97 AUTORIZ/MS: 1.01413.2
 ATIVIDADE/CLASSE
 MANIPULAR: INSUMOS FARMACÉUTICOS
 EMPRESA: MM LOG LOGÍSTICA LTDA
 ENDEREÇO: av janio quadros nº 1560 B
 BAIRRO: são José CEP: 13190000 - MONTE MOR/SP
 CNPJ: 17.695.862/0001-89
 PROCESSO: 25351.170679/2013-98 AUTORIZ/MS: 1.23651.1
 ATIVIDADE/CLASSE
 TRANSPORTAR: MEDICAMENTO
 EMPRESA: RAFAELA DO CANTO GEMIGNANI - EPP
 ENDEREÇO: RUA DR. PINHEIRO, Nº 88
 BAIRRO: CENTRO CEP: 18460005 - ITAPEVA/SP
 CNPJ: 05.964.998/0001-88
 PROCESSO: 25351.08520/2014-98 AUTORIZ/MS: 1.00065.4
 ATIVIDADE/CLASSE
 MANIPULAR: INSUMOS FARMACÉUTICOS
 EMPRESA: VIA FLORA FARMÁCIA DE MANIPULAÇÃO LTDA
 ENDEREÇO: AV VISCONDE DE GUARAPUAVA, 3444 - LOJA 02
 BAIRRO: CENTRO CEP: 80250220 - CURITIBA/PR
 CNPJ: 04.862.882/0001-55
 PROCESSO: 25351.076116/2014-99 AUTORIZ/MS: 1.40517.5
 ATIVIDADE/CLASSE
 MANIPULAR: INSUMOS FARMACÉUTICOS

RESOLUÇÃO - RR Nº 908, DE 14 DE MARÇO DE 2014

A Gerente-Geral, Substituto de Inspeção, Monitoramento da Qualidade, Controle e Fiscalização de Insumos, Medicamentos, Produtos, Propaganda e Publicidade da Agência Nacional de Vigilância Sanitária no uso de suas atribuições legais conferidas pela Portaria nº 340, de 5 de março de 2012, tendo em vista o disposto nos incisos I, II, IV e V do art. 4º e no inciso I, § 1º do art. 55 do Regimento Interno aprovado nas atas do Anexo I da Portaria nº 354 de 11 de agosto de 2006, republicada no DOU de 21 de agosto de 2006, considerando o disposto no inciso I do art. 4º, da Portaria nº 354, de 2006, resolve:

Art. 1º Converter Renovação de Autorização Especial para Empresas de Medicamentos, constantes no anexo desta Resolução.

Art. 2º Esta Resolução entra em vigor na data de sua publicação.

DEBORA DE OLIVEIRA REIS RODERO

ANEXO

EMPRESA: BIOCÉUTICS DISTRIBUIDORA DE MEDICAMENTOS LTDA EPP
 ENDEREÇO: RUA ROCHA LIMA Nº 1694
 BAIRRO: ALDEOTA CEP: 60135000 - FORTALEZA/CE
 CNPJ: 09.521.993/0001-11
 PROCESSO: 25351.550130/2011-00 AUTORIZ/MS: 1.22972.4
 ATIVIDADE/CLASSE
 ARMAZENAR: MEDICAMENTO
 DISTRIBUIR: MEDICAMENTO
 EXPEDIR: MEDICAMENTO
 EMPRESA: DIMASTER - COMÉRCIO DE PRODUTOS HOSPITALARES LTDA
 ENDEREÇO: RODOVIA BR 480, Nº 180
 BAIRRO: CENTRO CEP: 99740000 - BARÃO DE COTEGIPE/RS
 CNPJ: 02.520.829/0001-40
 PROCESSO: 25025.056711/2002-00 AUTORIZ/MS: 1.21150.8
 ATIVIDADE/CLASSE
 ARMAZENAR: MEDICAMENTO
 DISTRIBUIR: MEDICAMENTO
 EXPEDIR: MEDICAMENTO
 EMPRESA: FUFAMED COMÉRCIO E IMPORTAÇÃO MÉDICO HOSPITALAR LTDA
 ENDEREÇO: São Nicolau, 1080/1088
 BAIRRO: PASSO D AREIA CEP: 91030230 - PORTO ALEGRE/RS
 CNPJ: 93.305.910/0001-63
 PROCESSO: 25025.041323/2002-00 AUTORIZ/MS: 1.21196.8
 ATIVIDADE/CLASSE
 ARMAZENAR: MEDICAMENTO
 DISTRIBUIR: MEDICAMENTO
 EXPEDIR: MEDICAMENTO
 EMPRESA: FUFAMED COMÉRCIO E IMPORTAÇÃO MÉDICO HOSPITALAR LTDA
 ENDEREÇO: STRC TRECHO DO CONJUNTO D LOTÉ 09/10
 BAIRRO: GUARÁ CEP: 71225524 - BRASÍLIA/DF
 CNPJ: 09.156.879/0001-30
 PROCESSO: 25351.509359/2009-04 AUTORIZ/MS: 1.22411.6
 ATIVIDADE/CLASSE
 ARMAZENAR: MEDICAMENTO
 DISTRIBUIR: MEDICAMENTO
 EXPEDIR: MEDICAMENTO
 EMPRESA: SCHEID E CASTRO DISTRIBUIDORA DE PRODUTOS FARMACÉUTICOS LTDA ME
 ENDEREÇO: RUA AMAZONAS DE SOUZA AZEVEDO, Nº 252
 BAIRRO: BACACHERI CEP: 82520620 - CURITIBA/PR
 CNPJ: 05.912.018/0001-83
 PROCESSO: 25351.086592/2005-11 AUTORIZ/MS: 1.21511.5
 ATIVIDADE/CLASSE
 DISTRIBUIR: MEDICAMENTO
 EMPRESA: MAIS MEDICAMENTOS LTDA
 ENDEREÇO: AV JOSÉ BERNARDES MACIEL, Nº 1627
 BAIRRO: MARILIA CEP: 35590000 - LAGOA DA PRATA/MG
 CNPJ: 08.432.330/0001-68
 PROCESSO: 25351.223881/2009-11 AUTORIZ/MS: 1.22277.4
 ATIVIDADE/CLASSE
 ARMAZENAR: MEDICAMENTO
 DISTRIBUIR: MEDICAMENTO
 EXPEDIR: MEDICAMENTO
 EMPRESA: AGE MEDICAL LTDA
 ENDEREÇO: RUA GONÇALVES LEDO N. 1414
 BAIRRO: CENTRO CEP: 60110261 - FORTALEZA/CE
 CNPJ: 09.511.423/0001-40
 PROCESSO: 25351.392349/2010-17 AUTORIZ/MS: 1.22614.8
 ATIVIDADE/CLASSE
 ARMAZENAR: MEDICAMENTO
 DISTRIBUIR: MEDICAMENTO
 EXPEDIR: MEDICAMENTO
 EMPRESA: Marques & Marques Medicamentos Limitada ME
 ENDEREÇO: rua José de alencar 47
 BAIRRO: vila erella CEP: 15013120 - SÃO JOSÉ DO RIO PRETO/SP
 CNPJ: 11.140.026/0001-51
 PROCESSO: 25351.490559/2010-17 AUTORIZ/MS: 1.22643.8
 ATIVIDADE/CLASSE
 ARMAZENAR: MEDICAMENTO
 DISTRIBUIR: MEDICAMENTO
 EXPEDIR: MEDICAMENTO
 EMPRESA: EXTRA DISTRIBUIDORA DE MEDICAMENTOS E PRODUTOS HOSPITALARES LTDA EPP
 ENDEREÇO: RUA RUI BARBOSA, Nº 69
 BAIRRO: CENTRO CEP: 88900000 - ARAANGUA/SC
 CNPJ: 06.035.038/0001-86
 PROCESSO: 25351.506123/2011-19 AUTORIZ/MS: 1.22950.8
 ATIVIDADE/CLASSE
 ARMAZENAR: MEDICAMENTO
 DISTRIBUIR: MEDICAMENTO
 EXPEDIR: MEDICAMENTO
 EMPRESA: CIRURGICA THOMÉ - DISTRIBUIDORA DE PRODUTOS MÉDICOS-HOSPITALARES LTDA
 ENDEREÇO: RUA FELIPE JACOBUS FILHO, 713
 BAIRRO: CENTRO CEP: 96840111 - SANTA CRUZ DO SUL/RS
 CNPJ: 06.106.005/0001-80
 PROCESSO: 25351.046256/2005-27 AUTORIZ/MS: 1.21497.8
 ATIVIDADE/CLASSE
 DISTRIBUIR: MEDICAMENTO
 EMPRESA: VIVA PRODUTOS HOSPITALARES LTDA
 ENDEREÇO: AV B S/N QD 26 LT 12

Twitter: [@anvisa_oficial](#)**Esclarecimento: Renovação de autorizações AFE e AE**

18 de novembro de 2014

A Anvisa informa que foi publicado no Diário Oficial da União (DOU) 221 de 14/11/2014, a lei 13.043/14, que no Art. 99 altera o Anexo II da Lei 9.782/99 e extingue a **Renovação de Autunzação de Funcionamento (AFE)** e **Autorização Especial (AE)**. Esse anexo exclui a obrigatoriedade de renovações de AFE e AE anual constantes nos itens 3.1, 3.2, 5.1 e 7.1, da lei 9.782/99.

Dessa forma, todos os assuntos de petição relacionados à Renovação de AFE e AE foram desabilitados do sistema de Peticionamento da Agência.

As empresas que já realizaram a petição de renovação e ainda não efetuaram o recolhimento da Taxa de Fiscalização de Vigilância Sanitária (TFVS), mediante a Guia de Recolhimento da União (GRU), ficam dispensadas do pagamento. A GRU possui validade de trinta dias e, após esse prazo, é descartada sem implicar obrigação de pagamento para o interessado.

Para esclarecer dúvidas e solicitar orientações adicionais ligue para a Central de Atendimento da Anvisa, número 0800 642 9782 (ligação gratuita para todo o Brasil, disponível das 7h30 às 19h30 de segunda à sexta-feira, exceto feriados).

Informa-se, adicionalmente, que as normas que tratam desse assunto serão revisadas.

Fonte: Superintendência de Inspeção Sanitária - SUINP

Detalhe do Produto : ALIMENTO P/ SITUAÇÕES METABÓLICAS ESPECIAIS P/ NUTRIÇÃO ENTERAL OU ORAL, FORMULADO P/ AUXÍLIO NO CONTROLE GLICÊMICO, SBR BAUNILHA

Nome da Empresa:	NESTLE BRASIL LTDA		
CNPJ:	60.409.075/0001-52	Cadastro:	6059656
Produto:	ALIMENTO P/ SITUAÇÕES METABÓLICAS ESPECIAIS P/ NUTRIÇÃO ENTERAL OU ORAL, FORMULADO P/ AUXÍLIO NO CONTROLE GLICÊMICO, SBR BAUNILHA		
Classe Terapêutica:	ALIMENTOS PARA NUTRIÇÃO ENTERAL		
Registro:	400761766		
Processo:	25004.001571/00		
Vencimento do Registro:	02/2021		

Marca:	NUTREN GC NOVASOURCE GC NESTLE
Princípio Ativo:	
Embalagem:	METÁLICA - Primária
Local de Fabricação:	Fabricantes Nacionais [sem dados cadastrados] Fabricantes Internacionais [sem dados cadastrados]
Via de Administração:	[sem dados cadastrados]
IFA único:	Não
Conservação:	INDICADO NO TEXTO DE ROTULAGEM
Restrição de prescrição:	[sem dados cadastrados]
Restrição de uso:	[sem dados cadastrados]
Destinação:	[sem dados cadastrados]
Restrito a hospitais:	Não Informado
Tarja:	[sem dados cadastrados]
Medicamento referência:	Não
Apresentação fracionada:	Não

Marca:	NUTREN GC NOVASOURCE GC NESTLE
Princípio Ativo:	
Embalagem:	METÁLICA - Primária
Local de Fabricação:	Fabricantes Nacionais [sem dados cadastrados] Fabricantes Internacionais [sem dados cadastrados]
Via de Administração:	[sem dados cadastrados]
IFA único:	Não
Conservação:	INDICADO NO TEXTO DE ROTULAGEM
Restrição de prescrição:	[sem dados cadastrados]
Restrição de uso:	[sem dados cadastrados]
Destinação:	[sem dados cadastrados]
Restrito a hospitais:	Não Informado
Tarja:	[sem dados cadastrados]
Medicamento referência:	Não
Apresentação fracionada:	Não

Marca:	NUTREN GC NOVASOURCE GC NESTLE
Princípio Ativo:	
Embalagem:	METALICA - Primária
Local de Fabricação:	Fabricantes Nacionais [sem dados cadastrados] Fabricantes Internacionais [sem dados cadastrados]
Via de Administração:	[sem dados cadastrados]
IFA único:	Não
Conservação:	INDICADO NO TEXTO DE ROTULAGEM
Restrição de prescrição:	[sem dados cadastrados]
Restrição de uso:	[sem dados cadastrados]
Destinação:	[sem dados cadastrados]
Restrito a hospitais:	Não Informado
Tarja:	[sem dados cadastrados]
Medicamento referência:	Não
Apresentação fracionada:	Não

000132

Marca:	NUTREN GC NOVASOURCE GC NESTLE
Princípio Ativo:	
Embalagem:	METALICA - Primária
Local de Fabricação:	Fabricantes Nacionais [sem dados cadastrados] Fabricantes Internacionais [sem dados cadastrados]
Via de Administração:	[sem dados cadastrados]
IFA único:	Não
Conservação:	INDICADO NO TEXTO DE ROTULAGEM
Restrição de prescrição:	[sem dados cadastrados]
Restrição de uso:	[sem dados cadastrados]
Destinação:	[sem dados cadastrados]
Restrito a hospitais:	Não Informado
Tarja:	[sem dados cadastrados]
Medicamento referência:	Não
Apresentação fracionada:	Não

Marca:	NUTREN GC NOVASOURCE GC NESTLE
Princípio Ativo:	
Embalagem:	METALICA - Primária
Local de Fabricação:	Fabricantes Nacionais [sem dados cadastrados] Fabricantes Internacionais [sem dados cadastrados]
Via de Administração:	[sem dados cadastrados]
IFA único:	Não
Conservação:	INDICADO NO TEXTO DE ROTULAGEM
Restrição de prescrição:	[sem dados cadastrados]
Restrição de uso:	[sem dados cadastrados]
Destinação:	[sem dados cadastrados]
Restrito a hospitais:	Não Informado
Tarja:	[sem dados cadastrados]
Medicamento referência:	Não
Apresentação fracionada:	Não

[Empty input field]

VOLTAR

000133

SIA, Trecho 5, Área Especial 57, Bloco B, Térreo Brasília -DF - CEP: 71205-050 - Central de Atendimento Anvisa - 0800 642 9782

Copyright © ANVISA. Todos os direitos reservados



Handwritten signature or mark in blue ink.



ANGAI DISTRIBUIDORA DE MEDICAMENTOS LTDA
C.N.P.J.: 04.217.590/0001-60 I.E.: 9029641428
RODOVIA DA UVA, 902 - ROCA GRANDE- CEP.: 83402-000
Telefone.: (41)3606-7535 Fax.: (41)3606-7535
Email.: licitacao@aaangai.com.br

PREGÃO ELETRÔNICO

Edital Nº.: 086/2016
Cliente Nº.: MUN DE CRUZ MACHADO
CPF/CNPJ.: 076339688000109
Vigência.: 10/08/2017
Prazo de Entrega.: 12 dias
Abertura.: 10/08/2016 as 09:00
Validade.: 60 dias
Tipo de Frete.: CIF
Prazo de Pgto.: 30 dias
Dados p/ Pgto.: caixa economica federal ag:0601
op:003 c/c:6327-6

**ANGAI DISTRIBUIDORA
DE MEDICAMENTOS LTDA**
Rodovia da Uva, nº 902 - Roca Grande
CEP 83.402-000 - Colombo - Paraná

Lote: 1	Nome Químico	Apres.	Fabricante	R.M.S	Qtde	Vlr Unitário	Total
2	01.03.00191 RETINOL/TOCOPFEROL/PIRIDOXINA POM OFT 3,5G	UN	ALLERGAN	1014700620023	20	12,30	246,00
3	01.01.02693 ACETILCISTEINA 200MG GRAN ENV C/16	UN	GEOLAB	1542301400167	1.000	0,50	500,00
4	01.01.02694 ACETILCISTEINA 600MG GRAN ENV C/16	CX	GEOLAB	1542301400221	100	16,80	1.680,00
9	01.03.03013 BECLOMETASONA 400MCG FLAC C/10	UN	CHIESI	1005800090035	600	5,69	3.414,00
10	01.01.02158 BETAMETASONA (AC/FOSF DIS) IM INJ 1ML	UN	UNIAO QUIMICA	1049711730022	300	6,80	2.040,00
11	01.01.00572 BIPERIDENO 2MG CPR C/200	UN	CRISTALIA	1029800960045	500	0,29	145,00
12	01.03.02116 BUSPIRONA 10MG CPR C/20	UN	LIBBS	1003300420021	12.500	2,02	25.250,00
14	01.02.00018 CEFALEXINA 250MG/5ML 100ML	UN	ABL	1556200220023	200	10,14	2.028,00
15	01.03.02293 CETILPIRIDINIO/BENZOCAINA 100ML	UN	SANOFI AVENTIS	11300001760815	30	14,20	426,00
21	03.01.00415 LEITE NAN 2 SUPREME 400G	CX	NESTLE	400761722	24	444,00	10.656,00
22	03.01.00415 LEITE NAN 1 CONFOR PO 400G	CX	NESTLE	400761722	32	393,00	12.576,00
Total Grupo.: R\$ 58.961,00							

Obs Edital: todas e demais condições conforme edital

Total da Proposta.: R\$ 58.961,00 (Cinquenta e Oito Mil e Novecentos e Sessenta e Um reais)

[Handwritten signature]
Angai Distribuidora de Medicamentos Ltda
Rosemary Américo Salvador
Sócia Gerente - CPF 020.219.419-14

000134



ANGAI DISTRIBUIDORA DE MEDICAMENTOS LTDA - EPP

CNPJ 04.217.590/0001-60

QUARTA ALTERAÇÃO CONTRATUAL

As pessoas naturais adiante denominadas, qualificadas e assinadas, **ROSEMARY AMERICO SALVADOR**, brasileira, natural de Maria Helena/PR, casada em regime de comunhão universal de bens, comerciante, portador da Cédula de identidade Registro Geral nº 4.241.127-2/SSP-PR, com CPF sob nº 020.219.419-14, residente e domiciliado na Rua Valentin Gulin, 221, bairro Atuba, Cidade de Curitiba, Estado do Paraná (CEP: 82.600-310), é **EMILY AMERICO SALVADOR**, brasileira, natural de Toledo/PR, maior, solteira, nascida em 17/07/1988, do comércio, portadora da Cédula de identidade Registro Geral nº 9.948.063-7/SSP-PR, com CPF sob nº 007.889.149-36, residente e domiciliada na Rua Valentin Gulin, 221, bairro Atuba, Cidade de Curitiba, Estado do Paraná (CEP: 82.600-310); únicos sócios da Sociedade Empresaria Ltda, que gira sob a denominação **ANGAI DISTRIBUIDORA DE MEDICAMENTOS LTDA - EPP**, com sede e foro em Colombo/PR e registro na Junta Comercial sob nº. 41204468764 em 11/12/2000, **RESOLVEM**, por este instrumento particular de alteração de contrato social, modificar o originário e alterações posteriores, mediante as cláusulas e condições que se seguem e que mutuamente outorgam e aceitam:

CLÁUSULA PRIMEIRA: A partir deste ato a sociedade desenvolverá suas atividades em novo endereço na Rodovia da Uva, 902, bairro Roça Grande, Colombo/PR, (CEP: 83.402.000).

CLÁUSULA SEGUNDA: Diante das alterações havidas, de comum acordo, resolvem consolidar o Contrato Social originário através deste documento.

CONSOLIDAÇÃO DO CONTRATO SOCIAL DA FIRMA
ANGAI DISTRIBUIDORA DE MEDICAMENTOS LTDA - EPP

As pessoas naturais adiante denominadas, qualificadas e assinadas, **ROSEMARY AMERICO SALVADOR**, brasileira, natural de Maria Helena/PR, casada em regime de comunhão universal de bens, comerciante, portador da Cédula de identidade Registro Geral nº 4.241.127-2/SSP-PR, com CPF sob nº 020.219.419-14, residente e domiciliado na Rua Valentin Gulin, 221, bairro Atuba, Cidade de Curitiba, Estado do Paraná (CEP: 82.600-310) e **EMILY AMERICO SALVADOR**, brasileira, natural de Toledo/PR, maior, solteira, nascida em 17/07/1988, do comércio, portadora da Cédula de identidade Registro Geral nº 9.948.063-7/SSP-PR, com CPF sob nº 007.889.149-36, residente e domiciliada na Rua Valentin Gulin, 221, bairro Atuba, Cidade de Curitiba, Estado do Paraná (CEP: 82.600-310); únicos sócios da Sociedade Empresaria Ltda, que gira sob a denominação **ANGAI DISTRIBUIDORA DE MEDICAMENTOS LTDA - EPP**, com sede e foro em Colombo/PR e registro na Junta Comercial sob nº. 41204468764 em 11/12/2000, **DELIBERAM**, por este instrumento particular de alteração de contrato social, consolidar o originário, mediante as cláusulas e condições que se seguem e que mutuamente outorgam e aceitam:



ANGAI DISTRIBUIDORA DE MEDICAMENTOS LTDA - EPP

CNPJ 04.217.590/0001-60

QUARTA ALTERAÇÃO CONTRATUAL

CLÁUSULA I - Nome empresarial e Sede

A sociedade desenvolverá suas atividades sob a denominação social de **ANGAI DISTRIBUIDORA DE MEDICAMENTOS LTDA - EPP**, com foro e sede na Rodovia da Uva, 902, bairro Roça Grande, Colombo/PR, (CEP: 83.402-000); podendo abrir ou fechar filiais ou empresas subsidiárias em outras cidades a critério dos sócios.

CLÁUSULA II - Início e Prazo de Duração

O início das suas atividades foi em 10/11/2000.
O prazo de duração da sociedade é por tempo indeterminado.

CLÁUSULA III - Objeto Social

A sociedade tem por objeto mercantil o ramo de: Comércio atacadista de produtos farmacêuticos, perfumarias, cosméticos e participação em outras sociedades.

Parágrafo Único: A responsabilidade técnica, quando exigida pela legislação vigente, para qualquer atividade do objeto social, ficará a cargo de profissional legalmente habilitado, sócio ou não.

CLÁUSULA IV - Capital Social

O Capital Social da Sociedade, inteiramente subscrito e realizado na forma prevista neste ato, na importância de R\$60.000,00 (Sessenta mil reais), divididos em 60.000 (Sessenta mil) quotas de capital, no valor nominal de R\$1,00 (Hum real), cada uma, assim distribuídos entre os sócios:

Sócios	Quotas	Capital R\$	%
ROSEMARY AMERICO SALVADOR	54.000	54.000,00	90
EMILY AMERICO SALVADOR	6.000	6.000,00	10
Total	60.000	60.000,00	100

Parágrafo Único: A responsabilidade dos sócios é restrita ao valor de suas quotas, mas todos respondem solidariamente, pela integralização do capital social.

CLÁUSULA V - Aumento do Capital Social

O Capital Social, após integralizadas as cotas, poderá ser aumentado por decisão dos sócios que representem no mínimo 2/3 (três quartos) do Capital Social, sendo que até 30(trinta) dias após a sua deliberação, os sócios terão a preferência para participar do aumento na proporção de sua participação, observando o disposto na Clausula VI.

000135



ANGAI DISTRIBUIDORA DE MEDICAMENTOS LTDA - EPP

CNPJ 04.217.590/0001-60

QUARTA ALTERAÇÃO CONTRATUAL

Parágrafo Único: Pode a sociedade reduzir o Capital Social, após integralizado, se houver perdas irreparáveis ou se excessivo em relação ao objeto da sociedade, mediante a correspondente modificação do contrato social.

CLÁUSULA VI - Cotas de Capital Social, Direitos e Preferência:

As cotas do Capital Social ou direitos de preferência para o aumento do Capital Social não poderão ser cedidas ou transferidas a terceiros, sem o prévio consentimento expresso dos demais sócios.

Parágrafo 1º: Os sócios, na proporção de suas cotas, terão preferência para adquirir as cotas do sócio cedente, devendo este através da administração da sociedade fazer necessária comunicação por escrito, com antecedência mínima de 30(trinta) dias.

Parágrafo 2º: O cedente deverá indicar as condições, o preço e garantias para a cessão.

Parágrafo 3º: A cota unitária é indivisível perante a sociedade, sendo que existindo eventuais co-proprietários de cota indivisa, estes deverão designar entre si, quando for o caso, um representante perante a sociedade.

Parágrafo 4º: Não exercido o direito na preferência pelos sócios e/ou pela sociedade, o cedente está automaticamente autorizado a efetivar a cessão a terceiros, pelo preço mínimo indicado anteriormente.

Parágrafo 5º: Decorrido o prazo de preferência, e assumida pelos sócios, pela sociedade ou por terceiros, a totalidade do aumento, haverá assembleia dos sócios para que seja aprovada a modificação do contrato, nos termos do art. 1.081 da lei 10.406/02.

Parágrafo 6º: Será ineficaz, em relação a sociedade a cessão ou transferência de cotas feitas com infração a estas regras.

Parágrafo 7º: As cotas do Capital Social e todos os direitos a elas inerentes, são declaradas impenhoráveis e não sujeitas a execução por dívida de qualquer natureza de seus titulares, salvo com autorização de sócios que representem no mínimo $\frac{3}{4}$ (três quartos) do Capital Social.

CLÁUSULA VII - Da administração Social

A sociedade será administrada pela sócia **ROSEMARY AMERICO SALVADOR** na condição de Administrador.



ANGAI DISTRIBUIDORA DE MEDICAMENTOS LTDA - EPP

CNPJ 04.217.590/0001-60

QUARTA ALTERAÇÃO CONTRATUAL

Parágrafo 1º - Para auxiliar na administração da sociedade, fica facultado, aos sócios, se assim o desejarem, a nomeação de procurador, com poderes a serem definidos no documento de pertinência.

Parágrafo 2º Os sócios poderão em comum acordo estabelecer um valor mensal a título de "pró-labore" ou apenas distribuição de lucros entre si, respeitando a proporcionalidade de suas quotas

CLÁUSULA VIII - Da administração e Gestão

Compete ao sócio administrador, isoladamente, a prática de todos os atos de administração e gestão necessários ao funcionamento da sociedade, observando o disposto no Parágrafo 1º, 2º e 3º e alínea:

- I- Zelar pela observância e cumprimento das leis vigentes, normas contratuais, deliberações dos sócios e formular, com base nestas, as diretrizes e critérios operacionais da sociedade;
- II- Representar a sociedade, ativa e passivamente, em juízo ou fora dele, inclusive perante repartições públicas, federais, estaduais, municipais e respectivas autarquias e entidades paraestatais;
- III- Constituir procuradores, especificando nos instrumentos os atos e operações que poderão praticar e o prazo do mandato;
- IV- Convocar reuniões ordinárias ou extraordinárias, dispensando-se as formalidades legais se cumpridas as normas previstas nos parágrafos 2º e 3º do art. 1.072 da Lei 10.406/02, sendo que as deliberações serão tomadas com base no que determina o art 1.076 da Lei 10.406/02.

Parágrafo 1º: Fica expressamente vetado o uso do nome empresarial sob qualquer pretexto ou modalidade, em operações ou negócios estranhos ao objeto social, bem como a prestação de avais, endossos, fianças ou caucões de favor em nome dos sócios ou de terceiros, salvo em operações ou negócios de seu interesse.

Parágrafo 2º: Para contrair obrigações, adquirir, alienar, caucionar ou onerar bens sociais, prestar aval ou fiança, transigir e renunciar direitos, será necessária deliberação de sócios que representem maioria absoluta do Capital Social.

Parágrafo 3º: Os sócios administradores respondem solidariamente pelas obrigações sociais perante a sociedade.

000136



ANGAI DISTRIBUIDORA DE MEDICAMENTOS LTDA - EPP
CNPJ 04.217.590/0001-60
QUARTA ALTERAÇÃO CONTRATUAL

CLÁUSULA IX - Da Dissolução, Sucessão, Retirada e Reembolso

A critério dos sócios que representem no mínimo ¾ (três quartos) do Capital Social, poderá a sociedade, a qualquer tempo, ser dissolvida, com base no art. 1.033 da Lei 10.406/02. Incorporação, cindida, fundida, cessão de estado de liquidação ou transformada em outro tipo de sociedade.

Parágrafo 1º: O falecimento, falência, insolvência, liquidação, exclusão ou a retirada de qualquer sócio não dissolverá a sociedade, que continuará com os sócios remanescentes, mediante reembolso ao retirante ou a quem e direito, da quantia correspondente ao valor de suas cotas.

Parágrafo 2º: O reembolso das cotas do Capital Social, de que trata esta cláusula, será com base na situação Patrimonial a sociedade, verificada em Balanço especialmente levantado e então promovido o reembolso do valor das cotas do Capital Social, em 30 (trinta) parcelas mensais e sucessivas.

Parágrafo 3º: Fica facultado, mediante consenso entre as partes, ajustar condições para o pagamento do valor do reembolso.

CLÁUSULA X - Do exercício Social, inventário, Balanço Patrimonial e o de Resultado Econômico

O exercício social terá a duração de um ano, iniciando-se no dia 01 de janeiro e terminando no dia 31 de dezembro, o sócio administrador prestará, aos sócios, contas justificadas de sua administração, procedendo o levantamento do inventário, do Balanço Patrimonial e o de Resultado Econômico, estando dispensada a sua publicação, observadas as disposições legais vigentes.

Parágrafo 1º: A critério dos sócios, poderão ser levantados inventários, Balanço Patrimonial e o de Resultado Econômico intermediários, a medida que entenderem necessário, podendo tais resultados serem distribuídos antecipadamente.

Parágrafo 2º: Nos quatro meses seguintes ao término do exercício social, os sócios deliberarão sobre as contas da sociedade, sendo necessário o voto de no mínimo ¾ (três quartos) do Capital Social para aprová-las.

Parágrafo 3º: Depois de feitas as deduções legais, o resultado lucro ou prejuízo, apurado em cada exercício social ou em Balanço Patrimonial e o de Resultado Econômico intermediário, terá a destinação que lhe for dada pelos sócios, devendo esta designação ser proporcional de cada sócio no Capital Social ou outra forma que os sócios deliberarem.



ANGAI DISTRIBUIDORA DE MEDICAMENTOS LTDA - EPP
CNPJ 04.217.590/0001-60
QUARTA ALTERAÇÃO CONTRATUAL

CLÁUSULA XI - Exclusão de Sócio

Os sócios, que representem maioria absoluta do Capital Social, poderão decidir excluir outro sócio, somente nas hipóteses:

- I- Decretação da falência ou de insolvência civil da sociedade em que detenha participação social com poderes de gestão;
- II- Perda de espírito de sócio demonstrada através de desídia, desinteresse ou desentendimento que afetem a sociedade;
- III- Gestão dolosa de suas atribuições;
- IV- Sócio declarado falido;
- V- Pela liquidação das cotas/execução;
- VI- Pela não integralização de suas cotas;
- VII- Por Justa Causa quando praticar ato(s) de inegável gravidade.

Parágrafo Único: Na hipótese da exclusão acima referida, ao sócio a ser excluído será dada ciência de Justa Causa que se lhe imputa, com antecedência mínima de 8(oito) dias, sendo convocado para a reunião de sócios, destinada a deliberar sobre sua exclusão, na qual será dado o direito de usar da palavra para o exercício de seu direito de defesa, mas não será lhe dado o direito de voto para deliberar acerca da exclusão.

CLÁUSULA XII - Foro

Fica eleito o foro da cidade de Colombo, Estado do Paraná, para dirimir questões que porventura surgirem na execução do presente contrato, com renúncia a qualquer outro, por mais privilegiado que seja.

CLÁUSULA XIII - Declaração

O sócio administrador, declara sob as penas da Lei, que não está impedido de exercer a administração da sociedade, por lei especial, ou em virtude de condenação criminal, ou por se encontrarem sob os efeitos dela, a pena que vede, ainda que temporariamente, o acesso a cargos públicos; ou por crime falimentar, de prevaricação, peita ou suborno, concussão, peculato, ou contra economia popular, contra o sistema financeiro nacional, contra as normas de defesa da concorrência, contra as relações de consumo, fé pública, ou a propriedade.



ANGAI DISTRIBUIDORA DE MEDICAMENTOS LTDA - EPP
CNPJ 04.217.590/0001-50
QUARTA ALTERAÇÃO CONTRATUAL

CLÁUSULA XIV – Disposições Gerais

Terão a validade as alterações deste contrato ou de quaisquer posteriores, sem a assinatura de algum sócio, desde que as deliberações sejam tomadas por sócios que representem o quorum nos casos previstos neste contrato ou pelo voto de no mínimo ¾ (três quartos) do Capital Social nos demais casos.

E por estarem, assim, de pleno acordo, justos e contratados, os sócios assinam o presente instrumento em 03 (três) vias de igual teor e forma, na presença de 02 (duas) testemunhas, igualmente infra-assinadas, obrigando-se fielmente por si e seus herdeiros e sucessores a cumpri-lo em todos os seus termos.

Colombo, 18 de novembro de 2010.

ROSEMARY AMERICO SALVADOR

Emily Amorico
EMILY AMERICO SALVADOR

Testemunhas:

Adriana Veiga de Moraes
ADRIANA VEIGA-DE MORAES
RG 4.858.777-1 SSP/PR

Alessandra Andrade Veiga
ALESSANDRA ANDRADE VEIGA
RG 4.858.779-8 SSP/PR

Obs: Esta Alteração Contratual foi elaborado pelo contador Cloves Pires de Moraes, CRC-PR 037930/O-7.



Sebastião Motta
SEBASTIÃO MOTTA
SECRETÁRIO GERAL

Colombo, 04 de janeiro de 2016.

PROCURAÇÃO

OUTORGANTE: ANGAÍ DISTRIBUIDORA DE MEDICAMENTOS LTDA, estabelecida na Rodovia da Uva, 902- Bairro Roça Grande- Colombo- PR, inscrita no CNPJ 04.217.590/0001-60 e Inscrição Estadual nº 41204468764, através de sua representante legal a Sra. Rosemary Américo Salvador, portadora da carteira de identidade nº 4.241.127-2 e CPF nº 020.219.419-14.

OUTORGADO: WILLIAN DIEGO BARRETO DE COSTA, brasileiro, solteiro, representante comercial, inscrito no CPF sob o nº 071.536.549-50 e portador da Cédula de Identidade nº 9.223.554-8 SSP/PR, com residência na Rua Getúlio Vargas, 47- Bairro São Miguel, CEP 85.602-120 em Francisco Beltrão, estado do Paraná.

PODERES:

Com poderes específicos para representar o Outorgante em Licitações, podendo para tanto, assinar documentos, formular ofertas e lances de preços, assinar as propostas de preços, atas, contratos, requerer recursos e impugnações, recorrer a quaisquer instancias administrativas, delegar direito de recurso, participar de concorrências, concordar, discordar, transigir, desistir, pagar guias, cotar produtos, requerer certificado de registros cadastrais, nomear preposto, assinar em nome da Outorgante todos os atos necessários para o bom e fiel cumprimento do presente mandato.

Este documento não dá poderes ao Outorgante de receber quaisquer valores em nome da Outorgada.

O presente documento tem validade até 31/12/2016.



ROSEMARY AMÉRICO SALVADOR

CARTÓRIO AZEVEDO BASTOS 1º OFÍCIO DE REGISTRO CIVIL DAS PESSOAS NATURAIS E TABELIONATO DE NOTAS - Código CNJ 08.870-0
Av. Presidente Castro Pretto, 114 - Barragem das Flores - Curitiba/PR - CEP 81530-000 - Fone: (41) 3344-6666 - Fax: (41) 3344-6668

Autenticação Digital
De acordo com os artigos 1º, 3º e 7º inc. V 8º, 41 e 52 da Lei Federal 8.934/1994 e Art. 6º inc. XII da Lei Estadual 8.721/2008 autentico a presente imagem digitalizada, reprodução fiel do documento apresentado e conferido neste ato. D referido à verdade, Dou, M.

Cód. Autenticação: 53911712151001570607-1; Data: 17/12/2015 10:01:55

Selo Digital de Fiscalização Tipo Normal C: ACO61652-KY3F
Valor Total do Ato: R\$ 2,95
Confira os dados do ato em: <https://selodigital.tjpb.jus.br>

Bel. Valber de Miranda Cavalcanti
Trib. de

Junamentada
WILLIAN DIEGO BARRETO DE COSTA

Selo Digital N°d08z6.q7hCq.nLspX-rVha5.7fIS
Consulte esse selo em <http://funarpen.com.br>
CARTÓRIO DISTRITAL DE ROÇA GRANDE COLOMBO-PR
Rodovia da Uva : 930 - SALA 01 : (41)3621-3131
Alfredo Sciarra Filho -Titular
Reconheço a firma inscrita de ROSEMARY AMÉRICO SALVADOR, por semelhança, face a abstenção do signatário em comparecer na serventia, por motivos particulares. Custas R\$3,82, Selo Funarpen: R\$0,60 (Lei 13.228/2001), Funrejus R\$0,90 Dou de Colombo-PR, 04 de dezembro de 2015 - 15:39:31h 77078D
Em Teste da Verdade

Roça Grande, Colombo- Pr. CEP: 83.402-000
35 Fax: (41) 3675 1925
01-60 IE 90296414-28

Email: licitacaoangai@hotmail.com

000140

VÁLIDA EM TODO O TERRITÓRIO NACIONAL

REGISTRO GERAL 9.223.554 8 DATA DE EXPEDIÇÃO 07/02/2001

NOME WILLIAN DIEGO BARRETO DE COSTA

FILIAÇÃO JACIR JOSE DE COSTA
SOELI MARIA BARRETO

NATURALIDADE FRANC. BELTRÃO/PR DATA DE NASCIMENTO 12/04/1990

DOC. ORIGEM COMARCA-PCO BELTRÃO/PR
C.NASC 25541, LIVRO=50A, FOLHA=341

CPF

CURITIBA - PR

ASSINATURA DO DIRETOR MARCO ANTONIO LAGANA

LEI Nº Z. 116 DE 29/09/83

MINISTÉRIO DA FAZENDA
Secretaria da Receita Federal

CPF

71.536.549-50

WILLIAN DIEGO BARRETO DE COSTA

12/04/1990

REPÚBLICA FEDERATIVA DO BRASIL

SECRETARIA DE ESTADO DE SEGURANÇA PÚBLICA
INSTITUTO DE IDENTIFICAÇÃO DO PARANÁ

FOLEGAR DIREITO

WILLIAN DIEGO BARRETO DE COSTA
ASSINATURA DO TITULAR

CARTEIRA DE IDENTIDADE

CARTÓRIO AZEVEDO BASTOS 1º OFÍCIO DE REGISTRO CIVIL DAS PESSOAS NATURAIS E TABELIONATO DE NOTAS - Código CNJ 08.870-0

Autenticação Digital

De acordo com os artigos 1º, 3º e 7º inc. V Pº. 41 e 52 da Lei Federal 8.951/1994 e Art. 9º inc. XII da Lei Estadual 8.721/2008 autentico a presente imagem digitalizada, reprodução fiel do documento apresentado e conferido neste ato. O referido é verdade. Dou fé.

Cód. Autenticação: 53912509150946170953-1; Data: 26/09/2015 09:46:20

Selo Digital de Fiscalização Tipo Normal C: ACD97068-99NE
Valor Total do Ato: R\$ 2,99

Confira os dados do ato em: <https://selodigital.tjpb.jus.br>

Bel. Valério Miranda Cavalcanti
Tábu

B

Comprovante de Inscrição e de Situação Cadastral

000141

Contribuinte,

Confira os dados de Identificação da Pessoa Jurídica e, se houver qualquer divergência, providencie junto à RFB a sua atualização cadastral.

 REPÚBLICA FEDERATIVA DO BRASIL CADASTRO NACIONAL DA PESSOA JURÍDICA			
NÚMERO DE INSCRIÇÃO 04.217.590/0001-60 MATRIZ	COMPROVANTE DE INSCRIÇÃO E DE SITUAÇÃO CADASTRAL		DATA DE ABERTURA 11/12/2000
NOME EMPRESARIAL ANGAI DISTRIBUIDORA DE MEDICAMENTOS LTDA			
TÍTULO DO ESTABELECIMENTO (NOME DE FANTASIA) *****			
CÓDIGO E DESCRIÇÃO DA ATIVIDADE ECONÔMICA PRINCIPAL 46.44-3-01 - Comércio atacadista de medicamentos e drogas de uso humano			
CÓDIGO E DESCRIÇÃO DAS ATIVIDADES ECONÔMICAS SECUNDÁRIAS Não informada			
CÓDIGO E DESCRIÇÃO DA NATUREZA JURÍDICA 206-2 - SOCIEDADE EMPRESARIA LIMITADA			
LOGRADOURO ROD DA UVA	NÚMERO 902	COMPLEMENTO	
CEP 83.402-000	BAIRRO/DISTRITO ROCA GRANDE	MUNICÍPIO COLOMBO	UF PR
ENDEREÇO ELETRÔNICO LOPESCONTABIL_PEDRO@HOTMAIL.COM		TELEFONE (46) 3520-3300	
ENTE FEDERATIVO RESPONSÁVEL (EFR) *****			
SITUAÇÃO CADASTRAL ATIVA		DATA DA SITUAÇÃO CADASTRAL 03/11/2005	
MOTIVO DE SITUAÇÃO CADASTRAL			
SITUAÇÃO ESPECIAL *****		DATA DA SITUAÇÃO ESPECIAL *****	

Aprovado pela Instrução Normativa RFB nº 1.470, de 30 de maio de 2014.

Emitido no dia **09/08/2016** às **17:28:13** (data e hora de Brasília).

Página: 1/1

© Copyright Receita Federal do Brasil - 09/08/2016



MINISTÉRIO DA FAZENDA
Secretaria da Receita Federal do Brasil
Procuradoria-Geral da Fazenda Nacional

**CERTIDÃO POSITIVA COM EFEITOS DE NEGATIVA DE DÉBITOS RELATIVOS AOS
TRIBUTOS FEDERAIS E À DÍVIDA ATIVA DA UNIÃO**

Nome: ANGAI DISTRIBUIDORA DE MEDICAMENTOS LTDA
CNPJ: 04.217.590/0001-60

Ressalvado o direito de a Fazenda Nacional cobrar e inscrever quaisquer dívidas de responsabilidade do sujeito passivo acima identificado que vierem a ser apuradas, é certificado que:

1. constam débitos administrados pela Secretaria da Receita Federal do Brasil (RFB), com a exigibilidade suspensa, nos termos do art. 151 da Lei nº 5.172, de 25 de outubro de 1966 - Código Tributário Nacional (CTN), ou objeto de decisão judicial que determina sua desconsideração para fins de certificação da regularidade fiscal; e
2. constam nos sistemas da Procuradoria-Geral da Fazenda Nacional (PGFN) débitos inscritos em Dívida Ativa da União com exigibilidade suspensa nos termos do art. 151 do CTN, ou garantidos mediante bens ou direitos, ou com embargos da Fazenda Pública em processos de execução fiscal, ou objeto de decisão judicial que determina sua desconsideração para fins de certificação da regularidade fiscal.

Conforme disposto nos arts. 205 e 206 do CTN, este documento tem os mesmos efeitos da certidão negativa.

Esta certidão é válida para o estabelecimento matriz e suas filiais e, no caso de ente federativo, para todos os órgãos e fundos públicos da administração direta a ele vinculados. Refere-se à situação do sujeito passivo no âmbito da RFB e da PGFN e abrange inclusive as contribuições sociais previstas nas alíneas 'a' a 'd' do parágrafo único do art. 11 da Lei nº 8.212, de 24 de julho de 1991.

A aceitação desta certidão está condicionada à verificação de sua autenticidade na Internet, nos endereços <<http://www.receita.fazenda.gov.br>> ou <<http://www.pgfn.fazenda.gov.br>>.

Certidão emitida gratuitamente com base na Portaria Conjunta RFB/PGFN nº 1.751, de 02/10/2014.
Emitida às 17:33:57 do dia 09/08/2016 <hora e data de Brasília>.
Válida até 05/02/2017.

Código de controle da certidão: **4D6E.3049.28B3.CFB7**
Qualquer rasura ou emenda invalidará este documento.

Certidão Positiva
de Débitos Tributários e de Dívida Ativa Estadual
com Efeitos de Negativa
(Art. 206 do CTN)
Nº 015090169-29

Certidão fornecida para o CNPJ/MF: **04.217.590/0001-60**
Nome: **ANGAI DISTRIBUIDORA DE MEDICAMENTOS LTDA**

Ressalvado o direito da Fazenda Pública Estadual inscrever e cobrar débitos ainda não registrados ou que venham a ser apurados, certificamos que, verificando os registros da Secretaria de Estado da Fazenda, constatamos existir pendências cadastradas em nome do contribuinte acima identificado, nesta data, as quais estão com a exigibilidade suspensa nos termos dos incisos II, III e/ou VI, do art. 151, do Código Tributário Nacional (Lei 5.172/1966).

Obs.: Esta Certidão engloba todos os estabelecimentos da empresa e refere-se a débitos de natureza tributária e não tributária, bem como ao descumprimento de obrigações tributárias acessórias

Válida até 08/10/2016 - Fornecimento Gratuito

A autenticidade desta certidão deverá ser confirmada via Internet
www.fazenda.pr.gov.br



000144



PREFEITURA MUNICIPAL DE COLOMBO
SECRETARIA MUNICIPAL DA FAZENDA
DEPARTAMENTO DE GESTÃO TRIBUTÁRIA

CERTIDÃO NEGATIVA DE DÉBITOS Nº 20971/2016

Contribuinte

Nome/Razão:	1032291 - ANGAI DISTRIBUIDORA DE MEDICAMENTOS LTDA EPP		
CNPJ/CPF:	04.217.590/0001-60		
Endereço:	RODOVIA DA UVA, 902		
Complemento:			
Bairro:	ROCA GRANDE	Cidade:	Colombo - PR

Finalidade

CONTRIBUINTE

Observação

CERTIFICAMOS, para os devidos fins que inexistem débitos referentes a tributos mobiliários e imobiliários, inscritos ou não em Dívida ativa, em nome do contribuinte acima citado, até a presente data.

Reserva-se o direito da Fazenda Municipal cobrar dívidas posteriormente apuradas, mesmo as referentes a períodos compreendidos nesta certidão.

A presente certidão é válida até 08/09/2016.

COLOMBO - PR, 9 de agosto de 2016

A autenticidade dessa certidão poderá ser confirmada na página da Secretaria Municipal da Fazenda (www.colombo.pr.gov.br) através do código de autenticidade N° 20971/2016

Emitido no site: www.colombo.pr.gov.br em 9 de agosto de 2016 17:37:42

RUA XV DE NOVEMBRO - nº 105 - Centro - Cep CEP: 83.414-000 - COLOMBO - PR.
Home Page: <http://www.colombo.pr.gov.br>

IMPRIMIR

VOLTAR



000145

Certificado de Regularidade do FGTS - CRF

Inscrição: 04217590/0001-60
Razão Social: ANGAI DISTRIBUIDORA DE MEDICAMENTOS LTDA EPP
Endereço: ROD DA UVA 902 / ROCA GRANDE / COLOMBO / PR / 83402-000

A Caixa Econômica Federal, no uso da atribuição que lhe confere o Art. 7, da Lei 8.036, de 11 de maio de 1990, certifica que, nesta data, a empresa acima identificada encontra-se em situação regular perante o Fundo de Garantia do Tempo de Serviço - FGTS.

O presente Certificado não servirá de prova contra cobrança de quaisquer débitos referentes a contribuições e/ou encargos devidos, decorrentes das obrigações com o FGTS.

Validade: 03/08/2016 a 01/09/2016

Certificação Número: 2016080304543571156675

Informação obtida em 05/08/2016, às 16:08:59.

A utilização deste Certificado para os fins previstos em Lei está condicionada à verificação de autenticidade no site da Caixa:
www.caixa.gov.br



PODER JUDICIÁRIO
JUSTIÇA DO TRABALHO

CERTIDÃO NEGATIVA DE DÉBITOS TRABALHISTAS

Nome: ANGAI DISTRIBUIDORA DE MEDICAMENTOS LTDA

(MATRIZ E FILIAIS) CNPJ: 04.217.590/0001-60

Certidão n°: 76643229/2016

Expedição: 09/08/2016, às 17:41:51

Validade: 04/02/2017 - 180 (cento e oitenta) dias, contados da data de sua expedição.

Certifica-se que **ANGAI DISTRIBUIDORA DE MEDICAMENTOS LTDA (MATRIZ E FILIAIS)**, inscrito(a) no CNPJ sob o n° **04.217.590/0001-60**, **NÃO CONSTA** do Banco Nacional de Devedores Trabalhistas.

Certidão emitida com base no art. 642-A da Consolidação das Leis do Trabalho, acrescentado pela Lei n° 12.440, de 7 de julho de 2011, e na Resolução Administrativa n° 1470/2011 do Tribunal Superior do Trabalho, de 24 de agosto de 2011.

Os dados constantes desta Certidão são de responsabilidade dos Tribunais do Trabalho e estão atualizados até 2 (dois) dias anteriores à data da sua expedição.

No caso de pessoa jurídica, a Certidão atesta a empresa em relação a todos os seus estabelecimentos, agências ou filiais.

A aceitação desta certidão condiciona-se à verificação de sua autenticidade no portal do Tribunal Superior do Trabalho na Internet (<http://www.tst.jus.br>).

Certidão emitida gratuitamente.

INFORMAÇÃO IMPORTANTE

Do Banco Nacional de Devedores Trabalhistas constam os dados necessários à identificação das pessoas naturais e jurídicas inadimplentes perante a Justiça do Trabalho quanto às obrigações estabelecidas em sentença condenatória transitada em julgado ou em acordos judiciais trabalhistas, inclusive no concernente aos recolhimentos previdenciários, a honorários, a custas, a emolumentos ou a recolhimentos determinados em lei; ou decorrentes de execução de acordos firmados perante o Ministério Público do Trabalho ou Comissão de Conciliação Prévia.

DECLARAÇÃO DE HABILITAÇÃO E PLENO CONHECIMENTO

A empresa ANGAÍ DISTRIBUIDORA DE MEDICAMENTOS LTDA – EPP N°. CNPJ: 04.217.590/0001-60, sediada na Rodovia da Uva, N° 902, bairro Roça Grande, Colombo – PR por intermédio de seu representante legal a Sra. Rosemery Américo Salvador, portador da Carteira de Identidade N.º4.241.127-2 e CPF n.º 020.219.419-14, declara, sob as penas da Lei, que preenche plenamente os requisitos de habilitação estabelecidos no presente Edital do Pregão Presencial n° 086/2016, assim como tem pleno conhecimento do objeto licitado e anuência das exigências constantes do Edital e seus anexos.

Colombo, 10 de Agosto de 2016.

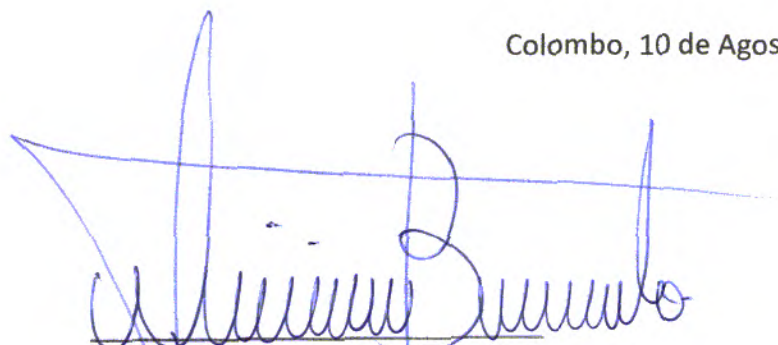

Angaí Distribuidora de Medicamentos Ltda

Rosemery Américo Salvador

Sócia Gerente - CPF 020.219.419-14

ROSEMERY AMÉRICO SALVADOR

SÓCIA GERENTE

CPF 020.219.419-14

RG 4.241.127-2

CNPJ
04.217.590/0001-60
ANGAÍ DISTRIBUIDORA
DE MEDICAMENTOS LTD

Rodovia da Uva, n° 902 - Roça Grande
CPF 83.402-000 - Colombo - Paraná

DECLARAÇÃO DE EMPREGADOR PESSOA JURÍDICA

A empresa ANGAI DISTRIBUIDORA DE MEDICAMENTOS LTDA – EPP N°. CNPJ: 04.217.590/0001-60, sediada na Rodovia da Uva, N° 902, bairro Roça Grande, Colombo – PR por intermédio de seu representante legal a Sra. Rosemery Américo Salvador, portador da Carteira de Identidade N.º4.241.127-2 e CPF n.º 020.219.419-14, DECLARA, sob as penas da Lei, em cumprimento ao disposto no inciso XXXIII, do art. 7º da Constituição da República, que não emprega menor de dezoito anos em trabalho noturno, perigoso ou insalubre e não emprega menor de dezesseis anos.

Ressalva: emprega menor, a partir de quatorze anos, na condição de aprendiz SIM () NÃO (X).

Colombo, 10 de Agosto de 2016.

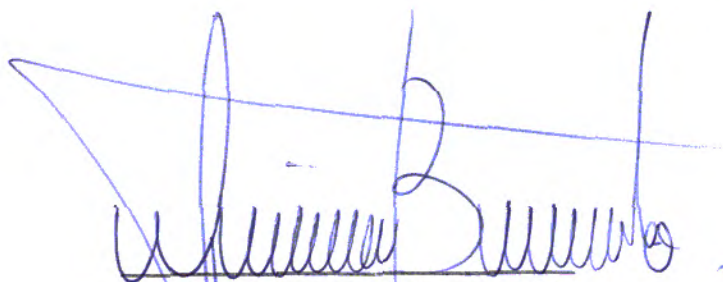

Angai Distribuidora de Medicamentos Ltda

Rosemery Américo Salvador

Sócia Gerente - CPF 020.219.419-14

ROSEMERY AMÉRICO SALVADOR

SÓCIA GERENTE

CPF 020.219.419-14

RG 4.241.127-2

CNPJ
04.217.590/0001-60
**ANGAI DISTRIBUIDORA
DE MEDICAMENTOS LTD**

Rodovia da Uva, nº 902 - Roça Grande
CEP 83.402-000 - Colombo - Paraná

DECLARAÇÃO DE INEXISTÊNCIA DE FATO IMPEDITIVO

A empresa ANGAÍ DISTRIBUIDORA DE MEDICAMENTOS LTDA – EPP N°. CNPJ: 04.217.590/0001-60, sediada na Rodovia da Uva, N° 902, bairro Roça Grande, Colombo – PR por intermédio de seu representante legal a Sra. Rosemery Américo Salvador, portador da Carteira de Identidade N.º4.241.127-2 e CPF n.º 020.219.419-14, DECLARA, sob as penas da lei, que não incorre em qualquer das condições impeditivas, especificando:

- 1 - Que não foi declarada inidônea por ato do Poder Público;
- 2 - Que não está impedida de transacionar com a Administração Pública;
- 3 - Que não foi apenada com rescisão de contrato quer por deficiência dos materiais fornecidos, quer por outro motivo igualmente grave, no transcorrer dos últimos 5 (cinco) anos;
- 4 - Que não incorre nas demais condições impeditivas previstas no art. 9º da Lei Federal nº 8.666/93 consolidada pela Lei Federal nº 8.883/94.

E que, se responsabiliza pela veracidade e autenticidade dos documentos oferecidos, comprometendo-se a comunicar a PREFEITURA MUNICIPAL DE CRUZ MACHADO a ocorrência de quaisquer fatos supervenientes impeditivos da habilitação, ou que comprometam a idoneidade da proponente, nos termos do artigo 32, parágrafo 2º, e do artigo 97 da Lei 8.666/93, e suas alterações.

Colombo, 10 de Agosto de 2016.

Angaí Distribuidora de Medicamentos Ltda

Rosemery Américo Salvador
Sócia Gerente - CPF 020.219.419-14
ROSEMERY AMÉRICO SALVADOR
SÓCIA GERENTE
CPF 020.219.419-14
RG 4.241.127-2

CNPJ
04.217.590/0001-60
ANGAÍ DISTRIBUIDORA
DE MEDICAMENTOS LTDA

Rodovia da Uva, nº 902 - Roça Grande
CEP 83.402-000 - Colombo - Paraná

000110

REPÚBLICA FEDERATIVA DO BRASIL
ESTADO DO PARANÁ
COMARCA DE COLOMBO

CARTÓRIO DISTRIBUIDOR DO FORO REGIONAL
RUA FRANCISCO CAMARGO, 191 - CENTRO
COLOMBO/PR - 83414010

TITULAR
JOAO NUNES MONTEIRO
JURAMENTADOS
ELIZABETE APARECIDA DOS SANTOS
THIAGO NUNES MONTEIRO
DULCINEIA GONCALVES DOS SANTOS
ELISANGELA MASCHIO
DAIENY BONIN
MARCELO NUNES MONTEIRO

Certidão Negativa

Certifico, a pedido de parte interessada, que revendo os livros e arquivos de distribuição CÍVEL Ações de (FALÊNCIA, CONCORDATA PREVENTIVA OU RECUPERAÇÃO JUDICIAL) sob minha guarda neste cartório, verifiquei NÃO CONSTAR nenhum registro em andamento contra:

ANGAI DISTRIBUIDORA DE MEDICAMENTOS LTDA

CNPJ 04.217.590/0001-60, no período compreendido desde 01/03/1950, data de instalação deste cartório, até a presente data.



COLOMBO/PR, 6 de Julho de 2016, 13:32:43

Dulcineia Gonçalves dos Santos
DULCINEIA GONCALVES DOS SANTOS



Funarpen - Selo Digital Nº KJ9UX . mWEyq . 3Axkf, Controle: Ehj2M . tNDt4
Consulte este selo em <http://funarpen.com.br>

Handwritten signature

Contém este livro diário N. 000015 , 1109 páginas, numeradas eletrônica e seguidamente do N.0001 ao 1109e servirá para os lançamentos das operações próprias do estabelecimento do contribuinte abaixo descrito:

Nome da Empresa: ANGAI DISTRIBUIDORA DE MEDICAMENTOS LTDA
Endereço: RODOVIA DA UVA
Complemento: PR 417 902
Cidade: COLOMBO
Estado: PR
CEP: 83402-000
Bairro: ROCA GRANDE
Registro na Junta/Cartório: 41204468764
Inscrição Estadual: 9029841428
CNPJ: 04.217.590/0001-60
Inscrição Municipal: ISENTO
Nome do Contador: WILSON MARCOS LOPES
CRC do Contador: 1 PR-034211/O-0 -
Nome do Titular: ROSEMARY AMERICO SALVADOR
CPF do Titular: 020.218.419-14
Formação Contador: Contador
Período Contábil: 01/01/2015 a 31/03/2015
Data do Registro da Constituição: 11/12/2000

Titular da Empresa ou seu Representante Legal
ROSEMARY AMERICO SALVADOR
Contador Responsável
WILSON MARCOS LOPES

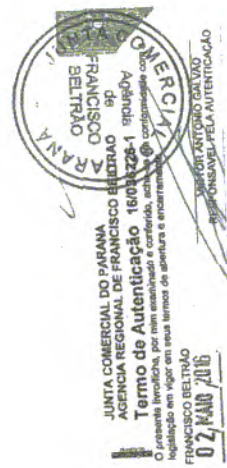
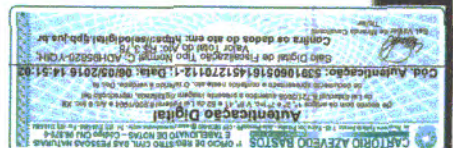

Contém este livro diário N. 000015 , 1109 páginas, numeradas eletrônica e seguidamente do N. 0001 ao 1109 e servirá para os lançamentos das operações próprias do estabelecimento do contribuinte abaixo descrito:

Nome da Empresa: ANGAI DISTRIBUIDORA DE MEDICAMENTOS LTDA
Endereço: RODOVIA DA UVA
Complemento: PR 417 902
Cidade: COLOMBO
Estado: PR
CEP: 83402-000
Bairro: ROCA GRANDE
Registro na Junta/Cartório: 41204468764
Inscrição Estadual: 9029841428
CNPJ: 04.217.590/0001-60
Inscrição Municipal: ISENTO
Nome do Contador: WILSON MARCOS LOPES
CRC do Contador: 1 PR-034211/O-0 -
Nome do Titular: ROSEMARY AMERICO SALVADOR
CPF do Titular: 020.218.419-14
Formação do Contador: Contador
Período Contábil: 01/01/2015 a 31/03/2015
Data do Registro da Constituição: 11/12/2000

Titular da Empresa ou seu Representante Legal
ROSEMARY AMERICO SALVADOR
Contador Responsável
WILSON MARCOS LOPES

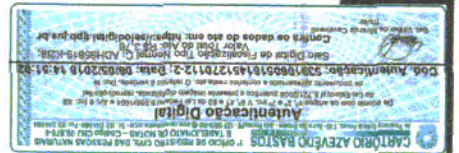

000151

Contém este livro diário N. 000016 , 1760 páginas, numeradas eletrônica e seguidamente do N.0001 ao 1780 e servirá para os lançamentos das operações próprias do estabelecimento do contribuinte abaixo descrito:

Nome da Empresa: ANGAI DISTRIBUIDORA DE MEDICAMENTOS LTDA
Endereço: RODOVIA DA UVA 902
Complemento: PR 417
Cidade: COLOMBO
Estado: PR
CEP: 83402-000
Bairro: ROCA GRANDE
Registro na Junta/Cartório: 41204468764
Inscrição Estadual: 9029641428
CNPJ: 04.217.590/0001-60
Inscrição Municipal: ISENTO
Nome do Contador: WILSON MARCOS LOPES
CRC do Contador: 1 PR-034211/O-0 -
Nome do Titular: ROSEMARY AMERICO SALVADOR
CPF do Titular: 020.219.419-14
Formação Contador: Contador
Período Contábil: 01/04/2015 a 30/06/2015
Data do Registro da Constituição: 11/12/2000

Titular da Empresa ou seu Representante Legal
ROSEMARY AMERICO SALVADOR
Contador Responsável
WILSON MARCOS LOPES

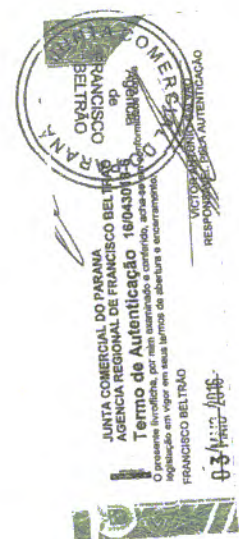

Handwritten signature in blue ink.

Contém este livro diário N. 000016 , 1760 páginas, numeradas eletrônica e seguidamente do N. 0001 ao 1780 e serviu para os lançamentos das operações próprias do estabelecimento do contribuinte abaixo descrito:

Nome da Empresa: ANGAI DISTRIBUIDORA DE MEDICAMENTOS LTDA
Endereço: RODOVIA DA UVA 902
Complemento: PR 417
Cidade: COLOMBO
Estado: PR
CEP: 83402-000
Bairro: ROCA GRANDE
Registro na Junta/Cartório: 41204468764
Inscrição Estadual: 9029641428
CNPJ: 04.217.590/0001-60
Inscrição Municipal: ISENTO
Nome do Contador: WILSON MARCOS LOPES
CRC do Contador: 1 PR-034211/O-0 -
Nome do Titular: ROSEMARY AMERICO SALVADOR
CPF do Titular: 020.219.419-14
Formação do Contador: Contador
Período Contábil: 01/04/2015 a 30/06/2015
Data do Registro da Constituição: 11/12/2000

Titular da Empresa ou seu Representante Legal
ROSEMARY AMERICO SALVADOR
Contador Responsável
WILSON MARCOS LOPES



000152

Contém este livro diário N. 000017 . 1952 páginas.
numeradas eletrônica e seguidamente do N.0001 ao 1952 e servirá
para os lançamentos das operações próprias do estabelecimento do
contribuinte abaixo descrito:

Nome da Empresa: ANGAI DISTRIBUIDORA DE MEDICAMENTOS LTDA
Endereço: RODOVIA DA UVA
Complemento: PR 417 902
Cidade: COLOMBO
Estado: PR
CEP: 83402-000
Bairro: ROCA GRANDE
Registro na Junta/Cartório: 41204468764
Inscrição Estadual: 9028641428
CNP.J: 04.217.590/0001-60
Inscrição Municipal: ISENTO
Nome do Contador: WILSON MARCOS LOPES
CRC do Contador: 1 PR-034211/O-0 -
Nome do Titular: ROSEMARY AMERICO SALVADOR
CPF do Titular: 020.219.419-14
Formação Contador:
Período Contabil: 01/07/2015 a 30/09/2015
Data do Registro da Constituição: 11/12/2000

Titular da Empresa ou seu Representante Legal
ROSEMARY AMERICO SALVADOR
Contador Responsável
WILSON MARCOS LOPES

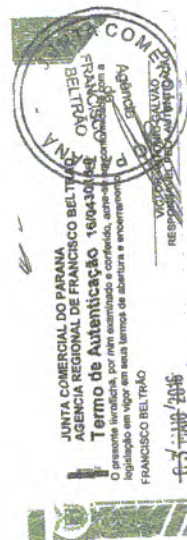
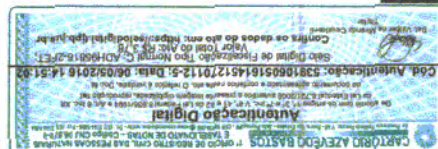

Contém este livro diário N. 000017 . 1952 páginas.
numeradas eletrônica e seguidamente do N. 0001 ao 1952 e servirá
para os lançamentos das operações próprias do estabelecimento do
contribuinte abaixo descrito:

Nome da Empresa: ANGAI DISTRIBUIDORA DE MEDICAMENTOS LTDA
Endereço: RODOVIA DA UVA
Complemento: PR 417 902
Cidade: COLOMBO
Estado: PR
CEP: 83402-000
Bairro: ROCA GRANDE
Registro na Junta/Cartório: 41204468764
Inscrição Estadual: 9028641428
CNP.J: 04.217.590/0001-60
Inscrição Municipal: ISENTO
Nome do Contador: WILSON MARCOS LOPES
CRC do Contador: 1 PR-034211/O-0 -
Nome do Titular: ROSEMARY AMERICO SALVADOR
CPF do Titular: 020.219.419-14
Formação do Contador:
Período Contábil: 01/07/2015 à 30/09/2015
Data do Registro da Constituição: 11/12/2000

Titular da Empresa ou seu Representante Legal
ROSEMARY AMERICO SALVADOR
Contador Responsável
WILSON MARCOS LOPES



000153

Contém este livro diário N. 000018 - 1713 páginas, numeradas eletrônica e seguidamente do N.0001 ao 1713e servirá para os lançamentos das operações próprias do estabelecimento do contribuinte abaixo descrito:

Nome da Empresa: ANGAI DISTRIBUIDORA DE MEDICAMENTOS LTDA
Endereço: RODOVIA DA UVA
Complemento: PR 417
Cidade: COLOMBO
Estado: PR
CEP: 83402-000
Bairro: ROCA GRANDE
Registro na Junta/Cartório: 41204468764
Inscrição Estadual: 9029641428
CNP.J: 04.217.590/0001-60
Inscrição Municipal: ISENTO
Nome do Contador: WILSON MARCOS LOPES
CRC do Contador: 1 PR-034211/O-0 -
Nome do Titular: ROSEMARY AMERICO SALVADOR
CPF do Titular: 020.219.419-14
Formação Contador: Contador
Período Contábil: 01/10/2015 a 31/12/2015
Data do Registro da Constituição: 11/12/2000

Titular da Empresa ou seu Representante Legal
ROSEMARY AMERICO SALVADOR
Contador Responsável
WILSON MARCOS LOPES

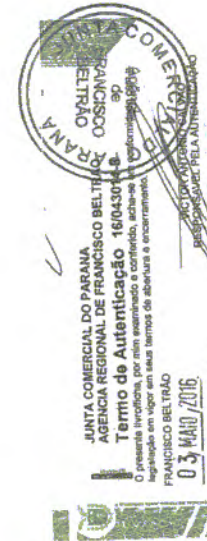
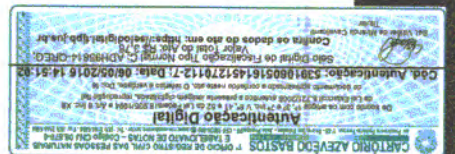

Handwritten signature in blue ink.

Contém este livro diário N. 000018 - 1713 páginas, numeradas eletrônica e seguidamente do N. 0001 ao 1713 e servirá para os lançamentos das operações próprias do estabelecimento do contribuinte abaixo descrito:

Nome da Empresa: ANGAI DISTRIBUIDORA DE MEDICAMENTOS LTDA
Endereço: RODOVIA DA UVA
Complemento: PR 417
Cidade: COLOMBO
Estado: PR
CEP: 83402-000
Bairro: ROCA GRANDE
Registro na Junta/Cartório: 41204468764
Inscrição Estadual: 9029641428
CNP.J: 04.217.590/0001-60
Inscrição Municipal: ISENTO
Nome do Contador: WILSON MARCOS LOPES
CRC do Contador: 1 PR-034211/O-0 -
Nome do Titular: ROSEMARY AMERICO SALVADOR
CPF do Titular: 020.219.419-14
Formação do Contador: Contador
Período Contábil: 01/10/2015 a 31/12/2015
Data do Registro da Constituição: 11/12/2000

Titular da Empresa ou seu Representante Legal
ROSEMARY AMERICO SALVADOR
Contador Responsável
WILSON MARCOS LOPES



000154

	Encerrado em: 31/12/2015	
	2015	2014
PASSIVO		
CIRCULANTE		
FORNECEDORES	5.197.073,89	3.328.115,19
FORNECEDORES	1.634.283,99	1.641.569,58
FORNECEDORES	243.722,41	553.232,61
(-) DEVOLUÇÕES A FORNECEDORES	541.910,69	541.910,69
CONTAS A PAGAR	-48.988,74	-13.080,32
	45.174,64	24.402,24
OBRIGACOES FISCAIS		
ICMS A RECOLHER	684.654,26	606.602,36
PIS A RECOLHER	30.574,72	17.254,96
COFINS A RECOLHER	549,35	373,04
SIMPLES NACIONAL A RECOLHER	2.535,45	1.771,74
ICMS A RECOLHER PCLTO	3.478,48	8.748,85
IRPJ A RECOLHER	135.296,83	80.860,47
CSLL A RECOLHER	55.188,55	62.732,70
IRPJ A RECOLHER	32.788,14	37.115,67
IRRF A RECOLHER	6.366,99	0,00
ICMS-ST A RECOLHER	62,36	0,00
ICMS-ST S/ ESTOQUE A RECOLHER	10.353,45	6.042,02
ICMS-ST A RECOLHER PCLTO	392,71	2.749,63
	407.067,23	389.003,28
OBRIGACOES SOCIAIS		
INSS A RECOLHER	31.727,46	40.481,09
FGTS A RECOLHER	2.228,16	1.795,91
INSS A RECOLHER PCLTO	566,41	497,12
SALÁRIOS E ORDENADOS A PAGAR	19.217,17	30.682,97
PRÓ LABORE A PAGAR	3.559,26	3.029,12
PROVISÃO FÉRIAS	1.402,64	644,36
PROVISÃO INSS DE FÉRIAS	3.526,59	2.842,46
PROVISÃO FGTS DE FÉRIAS	945,11	761,77
	282,12	227,38
EMPRESTÍMOS E FINANCIAMENTOS		
EMPRESTÍMOS E FINAN - BANCO DO BRASIL	244.990,34	49.588,30
EMPRESTÍMOS E FINAN - BANCO BRADESCO	207.713,93	0,00
BANCO C.E.F. - SDO NEG.	20.449,17	32.148,34
	16.827,24	17.439,96
CLIENTES		
PAGAR	59.292,35	388.776,82
TÁBÉIS A PAGAR	59.292,35	388.776,82
AUMENTO DE CAPITAL	389.897,17	2.888,40
	0,00	2.888,40
	369.897,17	0,00

000155

Handwritten signature

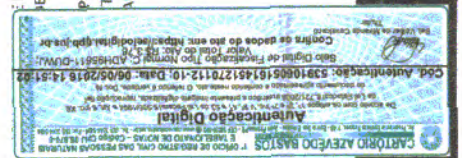

	Encerrado em: 31/12/2015	
	2015	2014
ATIVO		
CIRCULANTE		
DISPONIBILIDADES	5.197.073,89	3.328.115,19
CAIXA	4.972.280,34	3.103.321,64
BANCO BRADESCO	678.493,94	393.326,71
BANCO C.E.F. 53276	672.231,09	371.126,06
	3.472,48	34,23
	2.840,37	22.166,42
REALIZAVEL A CURTO PRAZO		
CHEQUES DEVOLVIDOS	4.293.786,40	2.709.994,93
TÍTULOS A RECEBER	1.748,76	5.986,91
CHEQUES A RECEBER	2.398.318,80	2.381.981,31
ADIANTAMENTO COLABORADORES	3.713,66	19.013,66
(-) DEVOLUÇÃO DE CLIENTES	1.100,00	350,00
ADIANTAMENTO A FORNECEDORES	-43.877,13	-135.854,62
ADIANTAMENTO DE FÉRIAS	1.363.303,49	76.279,00
DEPÓSITO JUDICIAL	1.876,12	1.685,63
PIS A RECUPERAR	15.659,63	0,00
COFINS A RECUPERAR	0,00	941,13
IRRF A RECUPERAR	0,00	4.343,69
CSLL A RECUPERAR	0,00	1.739,64
ESTOQUE	551.943,07	1.449,69
		352.078,89
NÃO CIRCULANTE		
IMOBILIZADO		
TERRENOS	224.793,55	224.793,55
VEÍCULOS	160.000,00	160.000,00
MÓVEIS E UTENSÍLIOS	24.500,00	74.500,00
	40.293,55	40.293,55
TOTAL DO ATIVO	5.197.073,89	3.328.115,19



Handwritten signature

Handwritten signature

DEMONSTRAÇÃO DO RESULTADO DO EXERCÍCIO

	2015	2014
RECEITA OPERACIONAL BRUTA	14.383.302,01	8.550.193,85
VENDA DE MERCADORIAS	14.383.302,01	8.550.193,85
DEDUÇÕES DA RECEITA BRUTA	-3.205.030,45	-1.489.480,54
(-) DEVOLUÇÕES E ABATIMENTOS	-777.887,33	-630.884,20
(-) IMPOSTOS E CONTRIBUIÇÕES	-1.527.143,12	-858.600,34
RECEITA LÍQUIDA	12.078.271,56	7.060.709,31
CUSTOS	-8.459.790,93	-5.375.438,10
(-) CUSTO DAS MERCADORIAS VENDIDAS	-8.459.790,93	-5.375.438,10
LUCRO BRUTO	3.618.480,63	1.685.271,21
RECEITAS OPERACIONAIS	54.233,08	93.622,54
RECEITAS FINANCEIRAS	19.772,04	45.823,11
OUTRAS RECEITAS OPERACIONAIS	34.461,04	47.799,43
DESPESAS OPERACIONAIS	-1.040.792,76	-502.181,07
(-) DESPESAS GERAIS E ADMINISTRATIVAS	-834.915,63	-433.227,16
(-) DESPESAS FINANCEIRAS	-205.877,13	-68.953,91
RECEITAS NÃO OPERACIONAIS	18.170,19	6.712,58
RECEITAS NÃO OPERACIONAIS	18.170,19	6.712,58
RESULTADO ANTES DAS PROVISÕES	2.650.091,14	1.283.425,26
(-) PROVISÃO PARA IMPOSTO DE RENDA	-253.889,39	-138.425,85
(-) PROVISÃO PARA CONTRIBUIÇÃO SOCIAL	-150.060,29	-87.266,67
LUCRO LÍQUIDO NO EXERCÍCIO	2.246.141,46	1.057.732,74

COLOMBO, 31 DE DEZEMBRO DE 2015.

[Assinatura]
 WILSON BARBOSA LOPES
 Contador CRC-PR 034211/0-0
 CPF: 602.982.279-91



BALANÇO PATRIMONIAL

	Encerrado em: 31/12/2015	
	2015	2014
PATRIMÔNIO LÍQUIDO	3.562.789,90	1.686.545,61
CAPITAL SOCIAL	60.000,00	429.897,17
CAPITAL SOCIAL INTEGRALIZADO	60.000,00	60.000,00
ADIANTAMENTO P/ FUTURO AUMENTO DE CAPITAL	0,00	369.897,17
LUCROS OU PREJUÍZOS ACUMULADOS	3.502.789,90	1.256.648,44
LUCROS ACUMULADOS	198.915,70	198.915,70
LUCROS EXERCÍCIO 2014	1.057.732,74	1.057.732,74
LUCROS EXERCÍCIO 2015	2.246.141,46	0,00
TOTAL DO PASSIVO	5.197.073,89	3.328.115,19

Reconhecemos a exatidão do presente Balanço Patrimonial com base nas informações e na documentação apresentada, encerrado em 31/12/2015, somando tanto no Ativo como no Passivo, a importância de R\$ 5.197.073,89 (CINCO MILHÕES CENTO E NOVENTA E SETE MIL E SETENTA E TRÊS REAIS E OITENTA E NOVE CENTAVOS), e em 31/12/2014, somando e tanto no Ativo como no Passivo, a importância de R\$ 3.328.115,19 (TRÊS MILHÕES TREZENTOS E VINTE E OITO MIL CENTO E QUINZE REAIS E DEZENOVE CENTAVOS).

COLOMBO, 31 DE DEZEMBRO DE 2015.

[Assinatura]
 ROSEMARY AMÉRICO SALVADOR
 SÓCIA ADMINISTRADORA
 CPF: 020.219.419-14

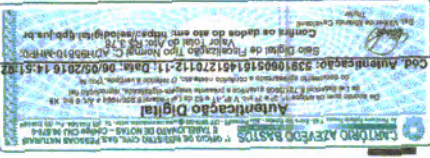

ANGAI DISTRIBUIDORA DE MEDICAMENTOS LTDA
 ROD. DA LUVA, 902 - KOCA GRANDE
 COLOMBO - PARANÁ
 CNPJ: 04.217.590/0001-60

NIRE: 41204468764

DEMONSTRAÇÃO DO FLUXO DE CAIXA

	2015	2014
1. OPERACIONAIS	95.270,09	424.423,35
RECEBIMENTO DE CLIENTES	14.291.210,45	6.543.033,54
RECEBIMENTO DE JUROS	19.772,04	17.253,62
(-) PAGAMENTO DE FORNECEDORES	-11.840.043,57	-4.641.127,35
(-) PAGAMENTO DE IMPOSTOS	-2.073.593,56	-1.348.765,83
(-) PAGAMENTO DE SALÁRIOS E ENCARGOS SOCIAIS	-134.253,84	-75.885,02
(-) PAGAMENTO DE JUROS	-167.821,43	-70.085,61
2. INVESTIMENTOS	0,00	-160.000,00
VENDA DE IMOBILIZADO	0,00	0,00
(-) COMPRA DE IMOBILIZADO	0,00	-160.000,00
3. FINANCIAMENTO	189.897,14	29.308,83
EMPRÉSTIMOS E FINANCIAMENTOS	244.990,34	106.030,85
(-) AMORTIZAÇÃO DE EMPRÉSTIMOS	-55.093,20	-76.722,02
AUMENTO/REDUÇÃO DE CAIXA E EQUIVALENTE DE CAIXA	285.167,23	293.732,18
DISPONIBILIDADES		
NO INÍCIO DO PERÍODO	393.326,71	99.584,53
NO FINAL DO PERÍODO	678.493,94	393.326,71
VARIAÇÃO	-285.167,23	-293.732,18

COLOMBO, 31 DE DEZEMBRO DE 2015.

WILSON MARCOS LOPES
 Contador CRC-PR 034211/0-0
 CPF: 602.982.279-91

000157



ROSEMARY AMERILDO SALVADOR
 SOCIA ADMINISTRADORA
 CPF: 020.219.419-14

WILSON MARCOS LOPES
 Contador
 CRC: PR 034211/0-0
 CPF: 602.982.279-91

DEMONSTRAÇÃO DAS MUTAÇÕES DO PATRIMÔNIO LÍQUIDO		DE CRITÉRIO CONTÁBIL	
LUCROS ACUMULADOS	EXPANSÃO	RET.	LUCROS
1.256.848,44	1.256.848,44		1.318.848,44
2.246.141,46			2.246.141,46
3.502.789,90			3.562.789,90
LUCRO DO EXERCÍCIO			80.000,00
DIVIDENDOS DISTR.			
RESERVAS			
LÍQUIDO EXERCÍCIO			
DESTINAÇÃO DO LUCRO			
EXERCÍCIO			
PRELUIZO LÍQUIDO			
MONETÁRIA			
ATUALIZAÇÃO			
RESERVAS			
TRANSFERÊNCIA DE			
REVERSAO E			
TIVOS FISCAIS I.R.			
SUBVENÇÕES DE INCEN.			
DE AGIO NA SUBSCRIÇÃO			
PRÓPRIAS COM RESERVA			
AQUISIÇÃO AÇÕES			
AUMENTO DE CAPITAL			
IMPOSTO DE RENDA			
DE CRITÉRIO CONTÁBIL			



NOTAS EXPLICATIVAS

NOTA 1 - CONTEXTO OPERACIONAL:

A EMPRESA ANGAÍ DISTR. DE MEDICAMENTOS LTDA TEM POR OBJETIVO O COMÉRCIO DE:
a) COMÉRCIO ATACADISTA DE MEDICAMENTOS E DROGAS DE USO HUMANO

NOTA 2 - A APRESENTAÇÃO DAS DEMONSTRAÇÕES CONTÁBEIS:

AS DEMONSTRAÇÕES CONTÁBEIS ESTÃO EM CONFORMIDADE COM A NBC TG 1000, APROVADA PELA RESOLUÇÃO CFC 1255/2009;

NOTA 3 - CONTABILIDADE:

A ADMINISTRAÇÃO DA SOCIEDADE OPTOU PELA CONTRATAÇÃO DE CONTABILIDADE TERCEIRIZADA E DECLARA QUE AS DEMONSTRAÇÕES CONTÁBEIS REFLETEM E ESPELHAM A REALIDADE DA EMPRESA EM TODOS OS SEUS TERMOS. OS RESULTADOS PRODUZIDOS SÃO FRUTOS DO DOCUMENTAL REMETIDO PARA CONTABILIZAÇÃO, RESPONDENDO A ADMINISTRAÇÃO DA SOCIEDADE, PELA VERACIDADE, INTEGRALIDADE E PROCEDÊNCIA. A RESPONSABILIDADE PROFISSIONAL DO CONTABILISTA QUE REFERENDA ESTE CONJUNTO DE DEMONSTRAÇÕES CONTÁBEIS ESTÁ LIMITADA AOS FATOS CONTÁBEIS EFETIVAMENTE NOTIFICADOS PELA ADMINISTRAÇÃO DA EMPRESA A ESTE PROFISSIONAL.

NOTA 4 - PRINCIPAIS PRÁTICAS CONTÁBEIS ADOPTADAS:

DESTACAMOS A SEGUIR, AS PRINCIPAIS PRÁTICAS CONTÁBEIS ADOPTADAS:

- a) CAIXA E EQUIVALENTE DE CAIXA: A CONTA CAIXA E BANCOS COMPRENDEM NUMERÁRIO DISPONÍVEL NA EMPRESA QUANDO DA DATA DE LEVANTAMENTO DO BALANÇO E OS DEPÓSITOS BANCÁRIOS DISPONÍVEIS. EQUIVALENTE DE CAIXA SÃO INVESTIMENTOS DE CURTO PRAZO, DE ALTA LIQUIDEZ, QUE SÃO PRONTAMENTE CONVERSÍVEIS EM VALORES DE CAIXA E QUE ESTÃO SUJEITOS A UM INSIGNIFICANTE RISCO DE MUDANÇA DE VALOR.
- b) ESTOQUES: OS ESTOQUES DE MERCADORIAS FORAM AVALIADOS PELO CUSTO MÉDIO DE AQUISIÇÃO.
- c) IMOBILIZADO: O IMOBILIZADO ESTÁ DEMONSTRADO AO CUSTO DE AQUISIÇÃO.
- d) EMPRÉSTIMOS E FINANCIAMENTOS: ESTÃO REGISTRADOS PELO VALOR DE LIBERAÇÃO DOS RECURSOS PELAS VARIAÇÕES MONETÁRIAS ESTABELECIDAS EM CONTRATO E INCORRIDOS ATÉ A DATA DO BALANÇO, TRAZIDOS A VALOR PRESENTE UTILIZANDO A TAXA EFETIVA DOS CONTRATOS DE FINANCIAMENTOS.
- e) FORNECEDORES: O SALDO DESSE GRUPO DE CONTAS CORRESPONDE AO VALOR A PAGAR AOS FORNECEDORES DE MERCADORIAS DIVERSAS.
- f) RECEITAS E DESPESAS: AS RECEITAS E DESPESAS FORAM APROPRIADAS COM BASE NO PRINCÍPIO DA COMPETÊNCIA.

g) PROVISÃO PARA IMPOSTO DE RENDA E CONTRIBUIÇÃO SOCIAL: A PROVISÃO PARA O IMPOSTO DE RENDA E CONTRIBUIÇÃO SOCIAL FORAM CALCULADAS SOBRE O LUCRO PRESUMIDO, CONFORME A LEGISLAÇÃO VIGENTE.

SOCIAL

AL É DE R\$ 60.000,00 (SESSENTA MIL REAIS) É DIVIDIDO EM 60.000,00 (SESSENTA MIL) DE TENCENTES A PESSOAS RESIDENTES NO BRASIL.

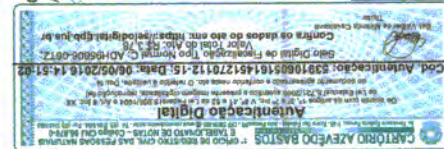

NOTAS EXPLICATIVAS

NOTA 6 - DISTRIBUIÇÃO DE LUCROS:
A EMPRESA NÃO DISTRIBUIU LUCROS E DIVIDENDOS AOS SEUS SOCIOS.

NOTA 7 - EXPRESSÃO MONETÁRIA:
OS VALORES DESTES BALANÇO ESTÃO EXPRESSOS EM REAIS.

NOTA 8 - RECEITA LÍQUIDA DR:	2015	2014
RECEITA OPERACIONAL BRUTA	14.383.302,01	8.550.193,85
VENDA DE MERCADORIAS	14.383.302,01	8.550.193,85
DEDUÇÕES DA RECEITA BRUTA	-2.305.030,45	-1.489.484,54
(-) DEVOLUÇÕES E ABATIMENTOS	-777.887,33	-630.884,20
(-) IMPOSTOS E CONTRIBUIÇÕES	-1.527.143,12	-858.600,34
(-) RECEITA LÍQUIDA	12.078.271,56	7.060.709,31

FRANCISCO BELTRÃO, 31 DE DEZEMBRO DE 2015.

ROSEMEY AMERICIO SALVADOR
SÓCIA ADMINISTRADORA
CPF: 020.219.419-14

WILSON MARCOS LOPES
Contador CRC-PR 034211/0-0
CPF: 602.982.279-91

000158



000159

ANGAI DISTRIBUIDORA DE MEDICAMENTOS LTDA - EPP
 RODOVIA DA UVA Nº 902 - B. ROCA GRANDE
 83.402-000 - COLOMBO - PR
 CNPJ - 04.217.590/0001-60 IE - 902.96414-28
 FONE - (41) 3606-7535

BALANÇO GERAL REALIZADO EM 31 DE DEZEMBRO DE 2015**ILC - ÍNDICE DE LIQUIDEZ INSTÂNTANEA/ 2015:**

<u>AD</u>	R\$	678.493,94	0,42%
PC	R\$	1.634.283,99	

ILC - ÍNDICE DE LIQUIDEZ CORRENTE/2015:

<u>AC</u>	R\$	4.972.280,34	3,04%
PC	R\$	1.634.283,99	

ILG - ÍNDICE DE LIQUIDEZ GERAL/2015:

<u>(AC + RLP)</u>	R\$	4.972.280,34	3,04%
(PC + ELP)	R\$	1.634.283,99	

IEG - ÍNDICE DE ENDIVIDAMENTO GERAL/2015:

<u>(PC + ELP)</u>	R\$	1.634.283,99	0,46%
PL	R\$	3.562.789,90	

ISG - ÍNDICE DE SOLVÊNCIA GERAL/2015:

<u>AREAL</u>	R\$	5.197.073,89	3,18%
(PC + ELP)	R\$	1.634.283,99	

IGE - ÍNDICE DO GRAU DE ENDIVIDAMENTO/2015:

<u>(PC + ELP)</u>	R\$	1.634.283,99	0,31%
AT	R\$	5.197.073,89	

Francisco Beltrão - PR 31 de dezembro de 2015

Rosemery Americo Salvador
 ROSEMERY AMERICO SALVADOR
 CPF: 020.219.419-14
 ADMINISTRADORA

Wilson Marcos Lopes
 WILSON MARCOS LOPES
 CPF: 602.982.279-91
 CRC - PR 034211/O-0





**PREFEITURA
DE COLOMBO**

SECRETARIA MUNICIPAL DE SAÚDE – SMS

Divisão de Vigilância Sanitária, Ambiental e Saúde do Trabalhador - DVSAT
Rua XV de Novembro, 213/2º andar - Centro - Colombo/PR
Fone: 3656-3606 ou 3656-3697 - e-mail: vigilanciasanitaria@colombo.pr.gov.br

000100

LICENÇA SANITÁRIA Nº1294/2015

PROCESSO: 19818/2015	DATA DE EXPEDIÇÃO: 09/09/2015	VALIDADE DESTA LICENÇA: 09/09/2016
----------------------	-------------------------------	------------------------------------

NOME/RAZÃO SOCIAL:	ANGAI DISTRIBUIDORA DE MEDICAMENTOS LTDA		
NOME FANTASIA:	#####		
ENDEREÇO:	RODOVIA DA UVA	Nº 902	BAIRRO: ROÇA GRANDE
CNPJ/CPF:	04.217.590/0001-60		
REPRESENTANTE LEGAL:	ROSEMERY AMERICO SALVADOR		
RESPONSÁVEL TÉCNICO:	EMILY AMERICO SALVADOR	Nº CONSELHO DE CLASSE CRF/PR Nº 25615	
ATIVIDADE AUTORIZADA:	COMERCIO ATACADISTA DE MEDICAMENTOS E DROGAS DE USO HUMANO		
RESTRIÇÕES/OBSERVAÇÕES:	AUTORIZADO O COMERCIO DE MEDICAMENTOS DA PORTARIA 344/98 ATENDER AO PARÊCER TECNICO Nº785/2015 – DVS		

A PRESENTE LICENÇA SANITÁRIA É VÁLIDA PELO PERÍODO EXPRESSO, SENDO OBRIGATÓRIA À RENOVAÇÃO 15 DIAS ANTES DO VENCIMENTO. QUALQUER ALTERAÇÃO DEVERÁ SER COMUNICADA NO PRAZO MÁXIMO DE 20 (VINTE) DIAS. NO CASO DE ENCERRAMENTO DE ATIVIDADE DEVERÁ SER EFETUADA BAIXA DA PRESENTE LICENÇA. A AFIXAÇÃO DESTA LICENÇA EM LOCAL VISÍVEL AO CONSUMIDOR/USUÁRIO É OBRIGATÓRIA. (LEI ESTADUAL Nº13331/01, DECRETO ESTADUAL Nº 5711/02 ART. 159 A 169).

Colombo, 09 de setembro de 2015.

Le Paolão dos Santos
Técnico Responsável

Lia Paola P. dos Santos
Matrícula 13.015
Vigilância Sanitária
Prefeitura de Colombo

Précila Costa
Coordenação da Vigilância Sanitária

Précila Costa
Farmacêutica Bioquímica CRF/PR 5328
Vigilância Sanitária
Colombo



Emissão por: DEBORA WOTKOSKI

CARTÓRIO AZEVEDO BASTOS 1º OFÍCIO DE REGISTRO CIVIL DAS PESSOAS NATURAIS E TABELIONATO DE NOTAS – Código CNJ 06.870-0
Av. Presidente Epitácio Pessoa, 118 - Centro Des. Estádio - João Pessoa/PB - CEP 51250-900 - www.azevedobastos.pb.br - Tel: (31) 3244-6484 - Fax: (31) 3244-6484

Autenticação Digital
De acordo com os artigos 1º, 3º e 7º inc. V 8º, 41 e 52 da Lei Federal 5.935/1994 e Art. 6º inc. XII da Lei Estadual 8.721/2008 autentico a presente imagem digitalizada, reprodução fiel do documento apresentado e conferido neste ato. O referido é verdade. Dou fé

Cód. Autenticação: 63911809151104400670-1; Data: 18/09/2015 11:04:39

Selo Digital de Fiscalização Tipo Normal C: ACC70356-BUWA
Valor Total do Ato: R\$ 2,99
Confira os dados do ato em: <https://selodigital.tjpb.jus.br>

Bel. Valber de Miranda Cavalcante
Tabelião

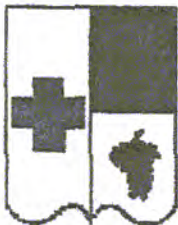

PREFEITURA MUNICIPAL DE COLOMBO
SECRETARIA MUNICIPAL DA FAZENDA
DEPARTAMENTO DE RECEITA TRIBUTÁRIA



ALVARÁ DE LICENÇA LOCALIZAÇÃO E FUNCIONAMENTO 52083/2014
C.M.C. Nº 34019389

NOME EMPRESARIAL: ANGAI DISTRIBUIDORA DE MEDICAMENTOS LTDA EPP		CPF/CNPJ: 04217590000160	
NOME DE FANTASIA: *****			
CONSTITUIÇÃO: Sociedade Limitada			
ENDEREÇO: ROD DA UVA		NÚMERO: 902	COMPLEMENTO:
BAIRRO: ROCA GRANDE	CEP: 83402000	ÁREA ABERTA M²: 791,40	ÁREA CONSTRUÍDA M²: 791,40
ATIVIDADE: COMÉRCIO ATACADISTA DE PRODUTOS FARMACÊUTICOS, PERFUMARIAS, COSMÉTICOS E PARTICIPAÇÃO EM OUTRAS SOCIEDADES.			
RESTRICÇÕES: NÃO HÁ. OBS: 2ª VIA. OBS: PROCESSO INICIAL Nº 0909835-6.			
INÍCIO DAS ATIVIDADES: 13/01/2004		PROTOCOLO: 01166199	

O PRESENTE ALVARÁ SÓ É VÁLIDO COM A APRESENTAÇÃO DO COMPROVANTE DE PAGAMENTO DA TAXA ANUAL DEVIDA, A QUAL DEVERÁ SER PAGA ATÉ 31 DE JANEIRO DE CADA EXERCÍCIO, CONFORME LEGISLAÇÃO EM VIGOR.

QUALQUER ALTERAÇÃO DE ATIVIDADE, DEVERÁ SER COMUNICADA NO PRAZO MÁXIMO DE 20 (VINTE) DIAS.

NO CASO DE ENCERRAMENTO DE ATIVIDADE, DEVERÁ SER EFETUADA A BAIXA DO PRESENTE ALVARÁ.

Colombo, segunda-feira, 27 de janeiro de 2014

Marco Antonio Gonçalves Garcia

CHEFE DE SEÇÃO DE CADASTRO MOBILIÁRIO
 SANDRÁ MARIA DA COSTA HOHMANN

A autenticidade deste comprovante poderá ser verificada no endereço <http://www.colombo.pr.gov.br> com o código de autenticidade Nº 52083
 IMPRESSO POR: marco.magg segunda-feira, 27 de janeiro de 2014

CARTÓRIO AZEVEDO BASTOS 1º OFÍCIO DE REGISTRO CIVIL DAS PESSOAS NATURAIS
 E TABELIONATO DE NOTAS - Código CNJ 06.878-4
 Av. Presidente Epitácio Pessoa, 1148 - Bairro Dos Estados - João Pinheiro/RS - CEP 91020-100 - www.cartorio@registro.net.br - Tel. (51) 334-9404 - Fax: (51) 334-4444

Autenticação Digital
 De acordo com os artigos 1º, 3º e 7º inc. V 8º, 41º e 52º da Lei Federal 8.935/1994 e Art. 6º inc. XII da Lei Estadual 8.721/2008 autentico a presente imagem digitalizada, reprodução fiel do documento apresentado e conferido neste ato. O referido é verdade. Dou fé

Cód. Autenticação: 53911809151105180186-1; Data: 18/09/2015 11:05:16

Selo Digital de Fiscalização Tipo Normal C: ACC70368-LU2Z;
 Valor Total do Ato: R\$ 2,99

Confira os dados do ato em: <https://selodigital.tjpb.jus.br>

Valber de Miranda Cavalcanti
 Tabelião



000162

Comprovante de pagamento de boleto

Via Internet Banking CAIXA

Nome:	ANGAI DISTR MEDICAMENTOS
Conta de débito:	1000 / 003 / 00001285-5
Representação numérica do código de barras:	
23791.86709 60160.002964 86001.025005 7 67050000107135	
Data do vencimento:	15/02/2016
Nome do banco:	BANCO BRADESCO S/A
Valor (R\$):	1.071,35
Data de débito:	29/01/2016
Data/hora da operação:	29/01/2016 17:16:50
Código da operação:	00231269
Chave de segurança:	Z4G9TU2KN7CWMN0K

Operação realizada com sucesso conforme as informações fornecidas pelo cliente.

SAC CAIXA: 0800 726 0101
Pessoas com deficiência auditiva: 0800 726 2492
Ouvidoria: 0800 725 7474
Help Desk CAIXA: 0800 726 0104



000163

DADOS DA EMPRESA	
Razão Social ANGÁÍ DISTRIBUIDORA DE MEDICAMENTOS LTDA	CNPJ 04.217.590/0001-60
Endereço Completo RODOVIA DA UVA, Nº 902 - ROÇA GRANDE CEP: 83402000 - COLOMBO/PR	Telefone 41 36067535
Responsável Técnico CLAUDIA BONO GONÇALVES	Responsável Legal ROSEMERY AMÉRICO SALVADOR

DADOS DO CADASTRO		
Cadastro Nº 1.05.156-0	Data do Cadastro 14/09/2001	Situação ATIVA
Nº do Processo 25023.020836/01-39	Cadastro Comum	
Atividades / Classes		
ARMAZENAR		
- Medicamento		
DISTRIBUIR		
- Medicamento		
EXPEDIR		
- Medicamento		
		[Voltar] [Nova Consulta]

SIA, Trecho 5, Área Especial 57, Bloco B, Térreo Brasília -DF - CEP: 71205-050 - Central de Atendimento Anvisa - 0800 642 9782



Handwritten signature



ATIVIDADE/CLASSE
 ARMAZENAR: INSUMOS FARMACÊUTICOS/MEDICAMENTO
 DISTRIBUIR: INSUMOS FARMACÊUTICOS/MEDICAMENTO
 EXPEDIR: INSUMOS FARMACÊUTICOS/MEDICAMENTO
 EMPRESA: LUCHEFARMA DISTRIBUIDORA DE MEDICAMENTOS LTDA
 ENDEREÇO: RUA GERALDO DOS REIS, Nº 280
 BAIRRO: FAISQUEIRA CEP: 37550000 - POUSO ALEGRE/MG
 CNPJ: 05.292.723/0001-25
 PROCESSO: 25351.014203/2003-85 AUTORIZ/M.S: 1.05638.6
 ATIVIDADE/CLASSE
 ARMAZENAR: MEDICAMENTO
 DISTRIBUIR: MEDICAMENTO
 EXPEDIR: MEDICAMENTO
 EMPRESA: FRESENIUS KABI BRASIL LTDA
 ENDEREÇO: AV. MARGINAL PROJETADA, Nº 1652, GALPÕES 1 A 6
 BAIRRO: SÍTIO TAMBORÉ CEP: 06463400 - BARUERI/SP
 CNPJ: 49.324.221/0001-04
 PROCESSO: 25991.003408/77 AUTORIZ/M.S: 1.00041.0
 ATIVIDADE/CLASSE
 ARMAZENAR: MEDICAMENTO
 DISTRIBUIR: MEDICAMENTO
 EMBALAR: MEDICAMENTO
 EXPORTAR: MEDICAMENTO
 FABRICAR: MEDICAMENTO
 IMPORTAR: INSUMOS FARMACÊUTICOS/MEDICAMENTO
 PRODUZIR: MEDICAMENTO

RESOLUÇÃO - RE Nº 3.859, DE 26 DE SETEMBRO DE 2014

O Superintendente de Inspeção Sanitária no uso de suas atribuições legais conferidas pela Portaria nº 1.021, de 18 de junho de 2014, tendo em vista o disposto no art. 108 e no inciso I, § 1º do art. 6º do Regulamento Interno aprovado nos termos do Anexo I da Portaria nº 650 de 29 de maio de 2014, publicada no DOU de 2 de junho de 2014 e suas alterações, e

considerando o art. 50 da Lei nº 6.360, de 23 de setembro de 1976, bem como o inciso VII do art. 7º da Lei nº 9.782, de 26 de janeiro de 1999, resolve:

Art. 1º Conceder Renovação de Autorização de Funcionamento para Empresas de Medicamentos e Insumos Farmacêuticos, constantes do anexo desta Resolução.

Art. 2º Esta Resolução entra em vigor na data de sua publicação.

BRUNO GONÇALVES ARAÚJO RIOS

ANEXO

EMPRESA: EMBACAPS QUÍMICA E FARMACÊUTICA LTDA
 ENDEREÇO: AVENIDA JAIME VIGNOLI, Nº 15
 BAIRRO: ANCHIETA CEP: 90200110 - PORTO ALEGRE/RS
 CNPJ: 91.389.460/0001-09
 PROCESSO: 25351.002902/2002-00 AUTORIZ/M.S: 1.05283.9
 ATIVIDADE/CLASSE
 DISTRIBUIR: INSUMOS FARMACÊUTICOS
 EMPRESA: TAKEDA DISTRIBUIDORA LTDA
 ENDEREÇO: AVENIDA PORTUGAL Nº 1.100, RUA 5, MÓDULO A-8
 BAIRRO: ITAQUI CEP: 06696060 - ITAPEVI/SP
 CNPJ: 11.635.171/0001-03
 PROCESSO: 25351.021187/2011-06 AUTORIZ/M.S: 1.08595.6
 ATIVIDADE/CLASSE
 ARMAZENAR: MEDICAMENTO
 DISTRIBUIR: MEDICAMENTO
 EXPEDIR: MEDICAMENTO
 EMPRESA: CRISTAL PHARMA LTDA
 ENDEREÇO: AVENIDA SEVERINO BALLESTEROS RODRIGUES Nº 378 E 390
 BAIRRO: RESSACADA CEP: 32110005 - CONTAGEM/MG
 CNPJ: 06.073.848/0001-27
 PROCESSO: 25351.852641/2008-07 AUTORIZ/M.S: 1.07682.0
 ATIVIDADE/CLASSE
 ARMAZENAR: MEDICAMENTO
 DISTRIBUIR: MEDICAMENTO
 EXPEDIR: MEDICAMENTO
 EMPRESA: VIVA PRODUTOS HOSPITALARES LTDA
 ENDEREÇO: AV B S/N QD 26 LT 12
 BAIRRO: JARDIM SANTO ANTONIO CEP: 74280160 - GOIÂNIA/GO
 CNPJ: 07.173.013/0001-01
 PROCESSO: 25351.119507/2005-08 AUTORIZ/M.S: 1.06155.3
 ATIVIDADE/CLASSE
 ARMAZENAR: MEDICAMENTO
 DISTRIBUIR: MEDICAMENTO
 EXPEDIR: MEDICAMENTO
 EMPRESA: A HOSPITALAR PRODUTOS PARA SAUDE LTDA
 ENDEREÇO: R. 72, Nº 94, QUADRA 111 LOTE 12
 BAIRRO: SETOR CENTRAL CEP: 74045120 - GOIÂNIA/GO
 CNPJ: 10.536.996/0001-08
 PROCESSO: 25351.152059/2009-09 AUTORIZ/M.S: 1.07828.5
 ATIVIDADE/CLASSE
 ARMAZENAR: MEDICAMENTO
 DISTRIBUIR: MEDICAMENTO
 EXPEDIR: MEDICAMENTO
 EMPRESA: EXTRA DISTRIBUIDORA DE MEDICAMENTOS E PRODUTOS HOSPITALARES LTDA EPP
 ENDEREÇO: RUA RUI BARBOSA, Nº 69
 BAIRRO: CENTRO CEP: 88900000 - ARAQUANGUA/SC

CNPJ: 06.035.038/0001-86
 PROCESSO: 25024.000471/2004-11 AUTORIZ/M.S: 1.05925.7
 ATIVIDADE/CLASSE
 ARMAZENAR: MEDICAMENTO
 DISTRIBUIR: MEDICAMENTO
 EXPEDIR: MEDICAMENTO
 EMPRESA: IPIRANGA QUÍMICA ARMAZENS GERAIS LTDA
 ENDEREÇO: AVENIDA LADSLAU KARDOS, Nº 250 - PARTE 1
 BAIRRO: JARDIM ARACILIA CEP: 07250125 - GUARULHOS/SP
 CNPJ: 06.308.585/0001-98
 PROCESSO: 25351.142938/2008-11 AUTORIZ/M.S: 1.07551.7
 ATIVIDADE/CLASSE
 ARMAZENAR: INSUMOS FARMACÊUTICOS
 TRANSPORTAR: INSUMOS FARMACÊUTICOS
 EMPRESA: ALVES E SARTOR LTDA - ME
 ENDEREÇO: RUA SOUZA NAVES, 3223
 BAIRRO: CENTRO CEP: 85802090 - CASCAVEL/PR
 CNPJ: 07.724.523/0001-20
 PROCESSO: 25351.267341/2011-12 AUTORIZ/M.S: 1.08865.9
 ATIVIDADE/CLASSE
 ARMAZENAR: MEDICAMENTO
 DISTRIBUIR: MEDICAMENTO
 EXPEDIR: MEDICAMENTO
 EMPRESA: MEDICAL FARMA PRODUTOS FARMACÊUTICOS LTDA
 ENDEREÇO: RUA INÊS, Nº 334 GALPÃO LOTE 03 QUADRA II
 BAIRRO: PRATA CEP: 26010040 - NOVA IGUAÇU/RJ
 CNPJ: 05.343.026/0001-56
 PROCESSO: 25351.353529/2008-13 AUTORIZ/M.S: 1.07586.9
 ATIVIDADE/CLASSE
 ARMAZENAR: MEDICAMENTO
 DISTRIBUIR: MEDICAMENTO
 EXPEDIR: MEDICAMENTO
 EMPRESA: OCHIK DISTRIBUIDORA DE PRODUTOS FARMACÊUTICOS LTDA
 ENDEREÇO: RUA EDUARDO IBANHES, 533
 BAIRRO: JARDIM COSTA VERDE CEP: 16202023 - BIRIGUI/SP
 CNPJ: 12.066.636/0001-15
 PROCESSO: 25351.363473/2011-14 AUTORIZ/M.S: 1.08954.6
 ATIVIDADE/CLASSE
 ARMAZENAR: MEDICAMENTO
 DISTRIBUIR: MEDICAMENTO
 EXPEDIR: MEDICAMENTO
 EMPRESA: CRISTAL MED COMERCIAL DE MEDICAMENTOS E PRODUTOS HOSPITALARES LTDA
 ENDEREÇO: AVENIDA MUTIRÃO, Nº 2199 - QL 26 L11
 BAIRRO: MARISTA CEP: 74150340 - GOIÂNIA/GO
 CNPJ: 09.567.130/0001-85
 PROCESSO: 25351.624496/2008-18 AUTORIZ/M.S: 1.07574.7
 ATIVIDADE/CLASSE
 ARMAZENAR: MEDICAMENTO
 DISTRIBUIR: MEDICAMENTO
 EXPEDIR: MEDICAMENTO
 IMPORTAR: MEDICAMENTO
 TRANSPORTAR: MEDICAMENTO
 EMPRESA: SANCARGO LOGÍSTICA DE CARGAS LTDA
 ENDEREÇO: RUA ANTONIO RODRIGUES FILHO, Nº 462
 BAIRRO: VILA AEROPORTO CEP: 07170325 - GUARULHOS/SP
 CNPJ: 66.146.093/0001-75
 PROCESSO: 25351.307039/2005-19 AUTORIZ/M.S: 1.06388.9
 ATIVIDADE/CLASSE
 ARMAZENAR: INSUMOS FARMACÊUTICOS/MEDICAMENTO
 TRANSPORTAR: INSUMOS FARMACÊUTICOS/MEDICAMENTO
 EMPRESA: GALVÃO OPERADOR LOGÍSTICO LTDA
 ENDEREÇO: RUA JOSÉ PEREIRA, Nº 220
 BAIRRO: MESSEJANA CEP: 60874380 - FORTALEZA/CE
 CNPJ: 01.722.772/0001-08
 PROCESSO: 25016.088568/2005-19 AUTORIZ/M.S: 1.06185.7
 ATIVIDADE/CLASSE
 ARMAZENAR: INSUMOS FARMACÊUTICOS/MEDICAMENTO
 EXPEDIR: INSUMOS FARMACÊUTICOS/MEDICAMENTO
 TRANSPORTAR: INSUMOS FARMACÊUTICOS/MEDICAMENTO
 EMPRESA: ARTMED COMERCIAL LTDA ME
 ENDEREÇO: Rua Dr Luiz Dutra, 340
 BAIRRO: ALECRIM CEP: 59040340 - NATAL/RN
 CNPJ: 04.361.467/0001-18
 PROCESSO: 25351.191610/2002-24 AUTORIZ/M.S: 1.05468.9
 ATIVIDADE/CLASSE
 ARMAZENAR: MEDICAMENTO
 DISTRIBUIR: MEDICAMENTO
 EXPEDIR: MEDICAMENTO
 EMPRESA: ALEANDRO GONÇALVES PASSARINHO
 ENDEREÇO: RUA URBANO SANTOS, Nº 50
 BAIRRO: CENTRO CEP: 65840000 - SÃO RAIMUNDO DAS MANGABEIRAS/MA
 CNPJ: 00.795.813/0001-15
 PROCESSO: 25014.010187/2006-25 AUTORIZ/M.S: 1.06701.9
 ATIVIDADE/CLASSE
 ARMAZENAR: MEDICAMENTO
 DISTRIBUIR: MEDICAMENTO

EXPEDIR: MEDICAMENTO
 TRANSPORTAR: MEDICAMENTO
 EMPRESA: E. N. FOLGADO TRANSPORTES - EPP
 ENDEREÇO: RUA CAMPOS NOVOS, Nº 85
 BAIRRO: JARDIM ITATINGA CEP: 13052445 - CAMPINAS/SP
 CNPJ: 67.575.381/0001-08
 PROCESSO: 25351.314228/2006-29 AUTORIZ/M.S: 1.06732.6
 ATIVIDADE/CLASSE
 TRANSPORTAR: INSUMOS FARMACÊUTICOS/MEDICAMENTO
 EMPRESA: DISPLAN ENCOMENDAS URGENTES LTDA
 ENDEREÇO: Avenida LAURO DE GUSMÃO SILVEIRA - 158
 BAIRRO: JD SÃO GERALDO CEP: 07140010 - GUARULHOS/SP
 CNPJ: 59.874.354/0001-08
 PROCESSO: 25351.470190/2013-38 AUTORIZ/M.S: 1.09732.5
 ATIVIDADE/CLASSE
 TRANSPORTAR: INSUMOS FARMACÊUTICOS/MEDICAMENTO
 EMPRESA: DISTRIFARMA DISTRIBUIDORA DE MEDICAMENTOS LTDA
 ENDEREÇO: RUA PROFESSOR EUZÉBIO BASTIANI Nº 181
 BAIRRO: DOM FELICIANO CEP: 94015070 - GRAVATAL/RS
 CNPJ: 08.333.623/0001-98
 PROCESSO: 25025.001106/2008-39 AUTORIZ/M.S: 1.07638.9
 ATIVIDADE/CLASSE
 ARMAZENAR: MEDICAMENTO
 DISTRIBUIR: MEDICAMENTO
 EXPEDIR: MEDICAMENTO
 EMPRESA: JAMEF TRANSPORTES LTDA
 ENDEREÇO: RUA DR JOSÉ AMERICANO CAÑADO BAHIA, Nº 1810
 BAIRRO: CIDADE INDUSTRIAL CEP: 32210130 - CONTAGEM/MG
 CNPJ: 20.147.617/0001-41
 PROCESSO: 25351.345673/2005-50 AUTORIZ/M.S: 1.06327.8
 ATIVIDADE/CLASSE
 TRANSPORTAR: INSUMOS FARMACÊUTICOS/MEDICAMENTO
 EMPRESA: MANZATOS FARMA LTDA ME
 ENDEREÇO: RUA SANTO ANTONIO Nº 1610
 BAIRRO: CENTRO CEP: 15130000 - MIRASSOL/SP
 CNPJ: 17.756.574/0001-97
 PROCESSO: 25351.582579/2013-51 AUTORIZ/M.S: 1.09807.5
 ATIVIDADE/CLASSE
 ARMAZENAR: MEDICAMENTO
 DISTRIBUIR: MEDICAMENTO
 EXPEDIR: MEDICAMENTO
 EMPRESA: neci & schiavo ltda me
 ENDEREÇO: Rua Engenheiro Airno de Matos, nº 667
 BAIRRO: Vila Jacé CEP: 79006590 - CAMPO GRANDE/MS
 CNPJ: 10.641.851/0001-77
 PROCESSO: 25351.651155/2011-52 AUTORIZ/M.S: 1.09286.5
 ATIVIDADE/CLASSE
 ARMAZENAR: MEDICAMENTO
 DISTRIBUIR: MEDICAMENTO
 EXPEDIR: MEDICAMENTO
 EMPRESA: BIOCAL COMERCIO E REPRESENTAÇÕES LTDA
 ENDEREÇO: AV. CAPITAO CASTRO Nº 3319
 BAIRRO: CENTRO CEP: 76980000 - VILHENA/RO
 CNPJ: 02.176.223/0001-30
 PROCESSO: 25351.025765/2003-54 AUTORIZ/M.S: 1.05603.4
 ATIVIDADE/CLASSE
 ARMAZENAR: MEDICAMENTO
 DISTRIBUIR: MEDICAMENTO
 EXPEDIR: MEDICAMENTO
 EMPRESA: VOLPHARMA DISTRIBUIDORA DE PRODUTOS HOSPITALARES E FARMACÊUTICOS LTDA
 ENDEREÇO: ESTRADA DA PEDRA, 5200
 BAIRRO: GUARATIBA CEP: 23030380 - RIO DE JANEIRO/RJ
 CNPJ: 19.665.928/0001-08
 PROCESSO: 25351.494882/2012-57 AUTORIZ/M.S: 1.09357.1
 ATIVIDADE/CLASSE
 ARMAZENAR: MEDICAMENTO
 DISTRIBUIR: MEDICAMENTO
 EXPEDIR: MEDICAMENTO
 IMPORTAR: MEDICAMENTO
 EMPRESA: TSA TRANSPORTES SREMIM E ARMAZENAGENS LTDA
 ENDEREÇO: RUA BENEDITO CLIMÉRIO DE SANTANA, Nº 215
 BAIRRO: VARZEA DO PALÁCIO CEP: 07034080 - GUARULHOS/SP
 CNPJ: 69.151.595/0001-82
 PROCESSO: 25351.301411/2006-64 AUTORIZ/M.S: 1.06709.8
 ATIVIDADE/CLASSE
 TRANSPORTAR: INSUMOS FARMACÊUTICOS/MEDICAMENTO
 EMPRESA: TERRA MAR DISTRIBUIDORA DE MEDICAMENTOS LTDA
 ENDEREÇO: RUA DR TÉLIO BARRETO Nº 442 LOJA FUNDO
 BAIRRO: CENTRO CEP: 27910060 - MACAÉ/RJ
 CNPJ: 13.225.374/0001-57
 PROCESSO: 25351.426302/2011-66 AUTORIZ/M.S: 1.09019.3
 ATIVIDADE/CLASSE
 ARMAZENAR: MEDICAMENTO
 DISTRIBUIR: MEDICAMENTO
 EXPEDIR: MEDICAMENTO
 EMPRESA: EMPRESA BRASILEIRA DE HEMODERIVADOS E BIOTECNOLOGIA



ENDERECO: SCN QUADRA 06, CONJ. A, BL. A, ED. SUPER CENTER VENANCIO 3000 / SALAS 605 A 614
BAIRRO: ASA NORTE CEP: 70716900 - BRASILIA/DF
CNPJ: 07.607.851/0001-46
PROCESSO: 25351.063873/2012-66 AUTORIZ/MS: 1.09304.7
ATIVIDADE/CLASSE
ARMAZENAR: INSUMOS FARMACÉUTICOS/MEDICAMENTO
DISTRIBUIR: INSUMOS FARMACÉUTICOS/MEDICAMENTO
EXPEDIR: INSUMOS FARMACÉUTICOS/MEDICAMENTO
EXPORTAR: INSUMOS FARMACÉUTICOS
IMPORTAR: INSUMOS FARMACÉUTICOS/MEDICAMENTO
TRANSPORTAR: INSUMOS FARMACÉUTICOS/MEDICAMENTO
EMPRESA: L. C. DO R. SILVA COM. E SERVIÇOS- ME
ENDERECO: PASSAGEM 19 DE JUNHO S/N°
BAIRRO: CENTRO CEP: 68700214 - CAPANEMA/PA
CNPJ: 14.202.227/0001-24
PROCESSO: 25351.068138/2012-69 AUTORIZ/MS: 1.09331.0
ATIVIDADE/CLASSE
ARMAZENAR: MEDICAMENTO
DISTRIBUIR: MEDICAMENTO
EXPEDIR: MEDICAMENTO
EMPRESA: UPS SCS LOGISTICA (BRASIL) LTDA
ENDERECO: AV DR. ANTONIO JOAO ABDALLA, 260 - GALPAO 400, PARTE C, ABERTURAS 1 A 8
BAIRRO: EMPRESARIAL COLINA CEP: 07750020 - CAJAMA/RS
CNPJ: 00.462.691/0001-45
PROCESSO: 25351.236159/2013-81 AUTORIZ/MS: 1.09850.2
ATIVIDADE/CLASSE
ARMAZENAR: INSUMOS FARMACÉUTICOS/MEDICAMENTO
DISTRIBUIR: INSUMOS FARMACÉUTICOS/MEDICAMENTO
EXPEDIR: INSUMOS FARMACÉUTICOS/MEDICAMENTO
EMPRESA: TOTAL DISTRIBUIDORA DE MEDICAMENTOS LTDA - ME
ENDERECO: RUA PORTO, 1051
BAIRRO: CENTRO CEP: 64019500 - TERESINA/PI
CNPJ: 17.417.423/0001-04
PROCESSO: 25351.273561/2013-86 AUTORIZ/MS: 1.09626.0
ATIVIDADE/CLASSE
ARMAZENAR: MEDICAMENTO
DISTRIBUIR: MEDICAMENTO
EXPEDIR: MEDICAMENTO
EMPRESA: AQUILA TRANSPORTE DE CARGAS LTDA - EPP
ENDERECO: Q AC ADE CONJUNTO 25, S/N - LOTE 03
BAIRRO: AGUAS CLARAS CEP: 71990540 - BRASILIA/DF
CNPJ: 03.608.196/0001-90
PROCESSO: 25351.107586/2006-87 AUTORIZ/MS: 1.06570.6
ATIVIDADE/CLASSE
TRANSPORTAR: INSUMOS FARMACÉUTICOS/MEDICAMENTO
EMPRESA: ALC ALERGIA CLÍNICA LABORATORIAL E COMERCIO LTDA
ENDERECO: RUA JOAQUIM FLORIANO, Nº 466/540, SALAS 301/302
BAIRRO: ITAIM BIBI CEP: 04534002 - SÃO PAULO/SP
CNPJ: 74.684.135/0001-50
PROCESSO: 25351.252410/2006-89 AUTORIZ/MS: 1.06657.8
ATIVIDADE/CLASSE
ARMAZENAR: INSUMOS FARMACÉUTICOS/MEDICAMENTO
DISTRIBUIR: INSUMOS FARMACÉUTICOS/MEDICAMENTO
EXPEDIR: INSUMOS FARMACÉUTICOS/MEDICAMENTO
IMPORTAR: INSUMOS FARMACÉUTICOS/MEDICAMENTO
EMPRESA: J. d. distribuidora de medicamentos Ltda me
ENDERECO: henrich henrich 3025
BAIRRO: badenfurt CEP: 89070000 - BLUMENAU/SC
CNPJ: 17.312.469/0001-69
PROCESSO: 25351.395070/2013-93 AUTORIZ/MS: 1.09697.5
ATIVIDADE/CLASSE
ARMAZENAR: MEDICAMENTO
DISTRIBUIR: MEDICAMENTO
EXPEDIR: MEDICAMENTO
EMPRESA: SERVIMED COMERCIAL LTDA
ENDERECO: AVENIDA NAÇÕES UNIDAS, Nº 37-37
BAIRRO: JARDIM CONTORNO CEP: 17047003 - BAURU/SP
CNPJ: 44.463.156/0001-84
PROCESSO: 25001.005964/83 AUTORIZ/MS: 1.01097.1
ATIVIDADE/CLASSE
ARMAZENAR: MEDICAMENTO
DISTRIBUIR: MEDICAMENTO
EXPEDIR: MEDICAMENTO
TRANSPORTAR: MEDICAMENTO
EMPRESA: GAUCHAFARMA MEDICAMENTOS LTDA
ENDERECO: Avenida Francisco Silveira Bitencourt, 1785
BAIRRO: Sarandi CEP: 91150010 - PORTO ALEGRE/RS
CNPJ: 89.735.070/0001-00
PROCESSO: 25025.019492/00-60 AUTORIZ/MS: 1.04769.2
PERÍODO: 07/07/2012 a 07/07/2013
ATIVIDADE/CLASSE
ARMAZENAR: MEDICAMENTO
DISTRIBUIR: MEDICAMENTO
EXPEDIR: MEDICAMENTO
EMPRESA: JOMARGIL DISTRIBUIDORA LTDA
ENDERECO: RUA LINDOLFO FRAGA, Nº 66
BAIRRO: PARQUE VERA CRUZ CEP: 28060030 - CAMPOS DOS GOYTACAZES/RJ
CNPJ: 03.550.953/0001-11
PROCESSO: 25351.017799/01-97 AUTORIZ/MS: 1.05146.6
ATIVIDADE/CLASSE
DISTRIBUIR: MEDICAMENTO

EMPRESA: DISTRIBUICAO DE MEDICAMENTOS PAMED LTDA
ENDERECO: AVENIDA PASTEUR, Nº 184
BAIRRO: URCA CEP: 22290240 - RIO DE JANEIRO/RJ
CNPJ: 02.424.344/0001-53
PROCESSO: 25000.025011/98-29 AUTORIZ/MS: 1.03708.5
ATIVIDADE/CLASSE
ARMAZENAR: MEDICAMENTO
DISTRIBUIR: MEDICAMENTO
EXPEDIR: MEDICAMENTO
EMPRESA: FARMAMED PRODUTOS HOSPITALARES LTDA
ENDERECO: AVENIDA RIO GRANDE DO SUL, Nº 480
BAIRRO: CENTRO CEP: 98900000 - SANTA ROSA/RS
CNPJ: 92.037.480/0001-83
PROCESSO: 25000.047188/99-11 AUTORIZ/MS: 1.04585.6
ATIVIDADE/CLASSE
ARMAZENAR: MEDICAMENTO
DISTRIBUIR: MEDICAMENTO
EXPEDIR: MEDICAMENTO
EMPRESA: DEENEA DISTRIBUIDORA LTDA
ENDERECO: RUA ALMIRANTE BALTAZAR, Nº 79
BAIRRO: SÃO CRISTOVÃO CEP: 20941150 - RIO DE JANEIRO/RJ
CNPJ: 00.280.854/0001-79
PROCESSO: 25000.015487/99-23 AUTORIZ/MS: 1.04142.5
ATIVIDADE/CLASSE
ARMAZENAR: MEDICAMENTO
DISTRIBUIR: MEDICAMENTO
EXPEDIR: MEDICAMENTO
EMPRESA: J. MEDICA DISTRIBUIDORA DE MATERIAIS HOSPITALARES LTDA
ENDERECO: RUA X, Nº 285, QUADRA 812, LOTE 10
BAIRRO: VILA OSWALDO ROSA CEP: 74630325 - GOIÂNIA/GO
CNPJ: 03.416.540/0001-49
PROCESSO: 25351.015572/01-71 AUTORIZ/MS: 1.05102.3
ATIVIDADE/CLASSE
ARMAZENAR: MEDICAMENTO
DISTRIBUIR: MEDICAMENTO
EXPEDIR: MEDICAMENTO
TRANSPORTAR: MEDICAMENTO
EMPRESA: ANGAI DISTRIBUIDORA DE MEDICAMENTOS LTDA
ENDERECO: RODOVIA DA UVA, Nº 902
BAIRRO: ROÇA GRANDE CEP: 83402000 - COLOMBO/PR
CNPJ: 04.217.590/0001-60
PROCESSO: 25023.020836/01-39 AUTORIZ/MS: 1.09536.0
ATIVIDADE/CLASSE
ARMAZENAR: MEDICAMENTO
DISTRIBUIR: MEDICAMENTO
EXPEDIR: MEDICAMENTO
EMPRESA: COMERCIO E REPRESENTAÇÕES PRADO LTDA
ENDERECO: TRAVESSA CASTELO BRANCO, Nº 2028
BAIRRO: GUAMA CEP: 66063000 - BELEM/PA
CNPJ: 05.049.432/0001-00
PROCESSO: 25000.228199/2 AUTORIZ/MS: 1.02123.7
ATIVIDADE/CLASSE
ARMAZENAR: MEDICAMENTO
DISTRIBUIR: MEDICAMENTO
EXPEDIR: MEDICAMENTO
TRANSPORTAR: MEDICAMENTO
EMPRESA: DUPATRI HOSPITALAR COMÉRCIO, IMPORTAÇÃO E EXPORTAÇÃO LTDA
ENDERECO: RUA SAO PAULO, Nº 11
BAIRRO: VILA BELMIRO CEP: 1075330 - SANTOS/SP
CNPJ: 04.027.894/0001-64
PROCESSO: 25351.019813/01-97 AUTORIZ/MS: 1.05133.0
ATIVIDADE/CLASSE
ARMAZENAR: MEDICAMENTO
DISTRIBUIR: MEDICAMENTO
EXPEDIR: MEDICAMENTO
EMPRESA: PR COMERCIAL MEDICA LTDA
ENDERECO: AV PINHEIROS, 435
BAIRRO: CEP: 51170120 - RECIFE/PE
CNPJ: 41.102.195/0001-68
PROCESSO: 25019.001097/00-19 AUTORIZ/MS: 1.04789.1
ATIVIDADE/CLASSE
ARMAZENAR: MEDICAMENTO
DISTRIBUIR: MEDICAMENTO
EXPEDIR: MEDICAMENTO

RESOLUÇÃO - RE Nº 3.860, DE 26 DE SETEMBRO DE 2014

O Superintendente de Inspeção Sanitária no uso de suas atribuições legais conferidas pela Portaria nº 1.021, de 18 de junho de 2014, tendo em vista o disposto no art. 108 e no inciso I, § 1º do art. 6º do Regulamento Interno aprovado nos termos do Anexo I da Portaria nº 650 de 29 de maio de 2014, publicada no DOU de 2 de junho de 2014 e suas alterações, e considerando o art. 50 da Lei nº 6.360, de 23 de setembro de 1976, bem como o inciso VII, do art. 7º da Lei nº 9.782, de 26 de janeiro de 1999, resolve:

Art. 1º Indefere o Pedido de Concessão de Autorização de Funcionamento para Empresas de Medicamentos e Insumos Farmacéuticos, constantes no anexo desta Resolução.

Art. 2º Esta Resolução entra em vigor na data de sua publicação.

BRUNO GONÇALVES ARAÚJO RIOS

ANEXO

EMPRESA: RYNUS NOROESTE DISTRIBUIDORA DE MEDICAMENTOS LTDA
ENDERECO: RUA MARIA DA CONCEIÇÃO ALMEIDA, S/N
BAIRRO: GABRY CEP: 28470000 - SANTO ANTONIO DE PADUA/RJ
CNPJ: 07.134.049/0001-86
PROCESSO: 25351.539807/2014-10
MOTIVO DO INDEFERIMENTO:
O documento apresentado, emitido pela autoridade sanitária local competente, não atesta o cumprimento dos requisitos técnicos para as atividades e classes pleiteadas, conforme disposto no artigo 15º e artigo 18º da RDC nº 16/2014.
EMPRESA: BRAGANTINA DISTRIBUIDORA DE MEDICAMENTOS Ltda me
ENDERECO: rua pinheiro junior nr 100 box 1
BAIRRO: nozinho CEP: 68600000 - BRAGANÇA/PA
CNPJ: 07.832.455/0001-12
PROCESSO: 25351.553986/2014-10
MOTIVO DO INDEFERIMENTO:
Não apresentação de Relatório de Inspeção ou documento equivalente que ateste o cumprimento dos requisitos técnicos para as atividades e classes pleiteadas, emitidos pela autoridade sanitária local competente, conforme disposto no artigo 15º e artigo 18º da RDC nº 16/2014.
EMPRESA: ANGELICA MACHADO MEY EPP
ENDERECO: RUA Dr. David Pedro Cassinelli 147
BAIRRO: Jardim São Paulo CEP: 13870470 - SÃO CARLOS/SP
CNPJ: 06.370.281/0001-50
PROCESSO: 25351.502114/2014-11
MOTIVO DO INDEFERIMENTO:
O documento apresentado, emitido pela autoridade sanitária local competente, não atesta o cumprimento dos requisitos técnicos para as atividades e classes pleiteadas, conforme disposto no artigo 15º e artigo 18º da RDC nº 16/2014.
EMPRESA: POTO CENTRAL LOGISTICA LTDA
ENDERECO: RUA MARINHO DE CARVALHO, Nº 101
BAIRRO: VILA MARINA CEP: 09921005 - DIADEMA/SP
CNPJ: 02.750.303/0001-57
PROCESSO: 25351.026774/2006-13
MOTIVO DO INDEFERIMENTO:
A empresa já possui AFE vigente, nº 1.04900-3, contrariando o disposto na Lei 9782/99.
EMPRESA: LABORATORIOS BAGÓ DO BRASIL S.A.
ENDERECO: RUA CÔNEGO FELIPE, 365
BAIRRO: TAQUARA CEP: 22713010 - RIO DE JANEIRO/RJ
CNPJ: 04.748.181/0001-90
PROCESSO: 25351.030096/2010-19
MOTIVO DO INDEFERIMENTO:
A empresa já possui AFE vigente, nº 1056264, contrariando o disposto na RDC nº 222/2006 e Resolução RDC nº 76/2008, portanto já está autorizada a funcionar para esta classe de produto.
EMPRESA: thuck-all comercio de acessórios e suprimentos Ltda
ENDERECO: rua cezi 79
BAIRRO: 21031230 CEP: 21031230 - RIO DE JANEIRO/RJ
CNPJ: 08.048.781/0001-04
PROCESSO: 25351.036027/2010-19
MOTIVO DO INDEFERIMENTO:
O exercício de atividades relacionadas a matérias-primas de produtos cosméticos não está sujeito a autorização de funcionamento de empresas, conforme dispõe a Lei 6.360/76 e Lei 9.782/99.
EMPRESA: PHARMASIAS DISTRIBUIÇÃO E COMÉRCIO DE ESPECIALIDADES FARMACÉUTICAS LTDA
ENDERECO: AVENIDA BELMIRO AMORIM, QD. 54, LOTE 1718, Nº 1087 A e B - SANTA LUCIA
BAIRRO: TABULEIRO CEP: 57082000 - MACEIÓ/AL
CNPJ: 03.674.837/0001-04
PROCESSO: 25351.540385/2014-41
MOTIVO DO INDEFERIMENTO:
O documento apresentado, emitido pela autoridade sanitária local competente, não atesta o cumprimento dos requisitos técnicos para as atividades e classes pleiteadas, conforme disposto no artigo 15º e artigo 18º da RDC nº 16/2014.
EMPRESA: CERTA MEDICAMENTOS COMERCIAL LTDA
ENDERECO: R RIO GRAMAME 7702 CONJ CIDADE SATELITE
BAIRRO: PITIMBU CEP: 59068300 - NATAL/RN
CNPJ: 11.367.967/0001-22
PROCESSO: 25351.540010/2014-50
MOTIVO DO INDEFERIMENTO:
O documento apresentado, emitido pela autoridade sanitária local competente, não atesta o cumprimento dos requisitos técnicos para as atividades e classes pleiteadas, conforme disposto no artigo 15º e artigo 18º da RDC nº 16/2014.
EMPRESA: ONCORIO DISTRIBUIDORA DE MEDICAMENTOS LTDA-EPP
ENDERECO: AV JK Nº 251 LETRA B
BAIRRO: JARDIM AMERICA CEP: 75523425 - ITUMBIAIRA/GO
CNPJ: 10.630.293/0002-25
PROCESSO: 25351.129160/2011-53
MOTIVO DO INDEFERIMENTO:
A empresa já está autorizada a funcionar para esta classe de produto, AFE nº 1078513, contrariando o disposto na Lei 6.360/76 e Lei 9.782/99. A autorização é concedida à empresa, ficando os estabelecimentos filiais sujeitos apenas ao licenciamento pela autoridade sanitária local.



000136

DADOS DA EMPRESA		
Razão Social ANGÁI DISTRIBUIDORA DE MEDICAMENTOS LTDA		CNPJ 04.217.590/0001-60
Endereço Completo RODOVIA DA UVA, Nº 902 - ROÇA GRANDE CEP: 83402000 - COLOMBO/PR		Telefone 41 36067535
Responsável Técnico EMILY AMÉRICO SALVADOR	Responsável Legal ROSEMARY AMÉRICO SALVADOR	
DADOS DO CADASTRO		
Cadastro Nº 1.23.394-4	Data do Cadastro 20/05/2013	Situação ATIVA
Nº do Processo 25351.217547/2013-66	Cadastro Especial	
Atividades / Classes		
ARMAZENAR		
- Medicamento		
DISTRIBUIR		
- Medicamento		
EXPEDIR		
- Medicamento		
		[Voltar] [Nova Consulta]

SIA, Trecho 5, Área Especial 57, Bloco B, Térreo Brasília -DF - CEP: 71205-050 - Central de Atendimento Anvisa - 0800 642 9782

Copyright © ANVISA. Todos os direitos reservados



Handwritten signature



Consulta de Produtos

[Institucional](#)
[Anvisa](#)
[Serviços](#)
[Áreas de Atuação](#)
[Legislação](#)
[Regulamentação](#)
[Mapa de Produtos](#)

Detalhe do Produto : EPIEZAN

Nome da Empresa: ALLERGAN PRODUTOS FARMACÊUTICOS LTDA
CNPJ: 43.426.626/0001-77 **Autorização:** 1001478
Nome Comercial: EPIEZAN
Classe Terapêutica: OUTROS MEDICAMENTOS COM ACAO NO APARELHO VISUAL
Registro: 101470062
Processo: 25991.002789/78
Vencimento do Registro: 10/2016

Apresentação ATIVA
 POM OFT CT 1 BG AL X 3 G POMADA OFTALMICA
Validade: 24 meses
Princípio Ativo:
Complemento Diferencial da Apresentação: EPIEZAN OCULUM

Complemento Diferencial da Apresentação:

Embalagem: BISNAGA DE ALUMINIO - Primária
 CARTUCHO DE CARTOLINA - Secundária

Local de Fabricação: Fabricantes Nacionais
 Fabricantes Internacionais
[sem dados cadastrados]

Via de Administração: Não
IFA único: Não
Conservação: Não
Restrição de prescrição: Venda sob Prescrição Médica
Restrição de uso: Não Informado
Destinação: Comercial
Restrito a hospitais: Não Informado
Tarja: Não
Medicamento referência: Não
Apresentação fracionada: Não

Apresentação ATIVA
 POM OFT CT BG X 3,5 G
Validade: 18 meses
Princípio Ativo: ACETATO DE RETINOL
 AMINOÁCIDOS
 levomecilonina
 CLORANFENICOL

Complemento Diferencial da Apresentação:

[sem dados cadastrados]

Embalagem: BISNAGA DE ALUMINIO - Primária
 CARTUCHO DE CARTOLINA - Secundária

Local de Fabricação: Fabricantes Nacionais
 ALLERGAN PRODUTOS FARMACÊUTICOS LTDA - SÃO PAULO - BRASIL
 Fabricantes Internacionais
[sem dados cadastrados]

Via de Administração: Não

IFA único: Não

Conservação: CONSERVAR EM TEMPERATURA AMBIENTE (AMBIENTE COM TEMPERATURA ENTRE 15 E 30°C)

Restrição de prescrição: Venda sob Prescrição Médica

Restrição de uso: *[sem dados cadastrados]*

Destinação: Comercial

Restrito a hospitais: Não Informado

Tarja: *[sem dados cadastrados]*

Medicamento referência: Não

Apresentação fracionada: Não

Voltar

SIA, Trecho 5, Área Especial 57, Bloco B, Térreo Brasília -DF - CEP: 71205-050 - Central de Atendimento
 Anvisa - 0800 642 9782



item 02

000169

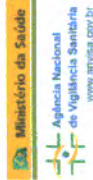

Consulta de Produtos

Anvisa Divulga Serviços Atuação

Institucional

Legislação



Legislação

Detalhe do Produto : CISTEIL

Nome da Empresa: GEOLAB INDÚSTRIA FARMACÉUTICA S/A
CNPJ: 03.485.572/0001-04 **Autorização:** 1054232
Nome Comercial: CISTEIL
Classe Terapêutica: EXPECTORANTES BALSÂMICOS E MUCOLÍTICO
Registro: 154230140
Processo: 25351.119258/2007-12
Vencimento do Registro: 02/2019

Forma Farmacéutica
 40 MG/ML XPE CT FR VD
 AMB X 100 ML + CP MED
Validade: 24 meses
Princípio Ativo: ACETILCISTEÍNA
Registro: 1542301400019

Complemento Diferencial da Apresentação:
Embalagem: FRASCO DE VIDRO AMBAR - Primária
 CARTUCHO DE CARTOLINA - Secundária
Local de Fabricação: Fabricantes Nacionais
 GEOLAB INDÚSTRIA FARMACÉUTICA S/A - ANAPOLIS - BRASIL
 Fabricantes Internacionais
 [sem dados cadastrados]

Via de Administração: ORAL
IFA único: Sim
Conservação: CONSERVAR EM TEMPERATURA AMBIENTE (AMBIENTE COM
 TEMPERATURA ENTRE 15 E 30°C)
 PROTEGER DA LUZ E UMIDADE

Restrição de prescrição: Venda sem Prescrição Médica
Restrição de uso: [sem dados cadastrados]
Destinação: Comercial
Restrito a hospitais: Não Informado
Tarja: [sem dados cadastrados]
Medicamento referência: Não
Apresentação fracionada: Não

Forma Farmacéutica
 40 MG/ML XPE CX 60 FR VD
 AMB X 100 ML + 60 CP MED XAROPE
 (EMB HOSP)
Validade: 24 meses
Princípio Ativo: ACETILCISTEÍNA
Registro: 1542301400027

Complemento Diferencial da Apresentação:

Embalagem: FRASCO DE VIDRO AMBAR - Primária
 CAIXA DE PAPELÃO COM COLMEIA - Secundária

Local de Fabricação: Fabricantes Nacionais
 GEOLAB INDÚSTRIA FARMACÉUTICA S/A - ANAPOLIS - BRASIL
 Fabricantes Internacionais
 [sem dados cadastrados]

Via de Administração: ORAL
IFA único: Sim
Conservação: CONSERVAR EM TEMPERATURA AMBIENTE (AMBIENTE COM
 TEMPERATURA ENTRE 15 E 30°C)
 PROTEGER DA LUZ E UMIDADE
Restrição de prescrição: Venda sem Prescrição Médica
Restrição de uso: [sem dados cadastrados]

Destinação: Comercial
Restrito a hospitais: Não Informado
Tarja: [sem dados cadastrados]
Medicamento referência: Não
Apresentação fracionada: Não

Forma Farmacéutica
 40 MG/ML XPE CT FR VD
 AMB X 120 ML + CP MED
Validade: 24 meses
Princípio Ativo: ACETILCISTEÍNA
Registro: 1542301400035

Complemento Diferencial da Apresentação:

Embalagem: FRASCO DE VIDRO AMBAR - Primária
 CARTUCHO DE CARTOLINA - Secundária

Local de Fabricação: Fabricantes Nacionais
 GEOLAB INDÚSTRIA FARMACÉUTICA S/A - ANAPOLIS - BRASIL
 Fabricantes Internacionais
 [sem dados cadastrados]

Via de Administração: ORAL
IFA único: Sim
Conservação: CONSERVAR EM TEMPERATURA AMBIENTE (AMBIENTE COM
 TEMPERATURA ENTRE 15 E 30°C)
 PROTEGER DA LUZ E UMIDADE

Restrição de prescrição: Venda sem Prescrição Médica
Restrição de uso: [sem dados cadastrados]
Destinação: Comercial
Restrito a hospitais: Não Informado
Tarja: [sem dados cadastrados]
Medicamento referência: Não
Apresentação fracionada: Não

Forma Farmacéutica

item 03204

Nº Apres. 000170
 Data Publicação

Restrição de uso: [sem dados cadastrados]
 Destinação: Comercial
 Restrito a hospitais: Não Informado
 Tarja: [sem dados cadastrados]
 Medicamento referência: Não
 Apresentação fracionada: Não

Apresentação ATIVA
 20 MG/ML XPE CX 60 FR VD
 AMB X 120 ML + 60 CP
 MED (EMB HOSP)
 XAROPE

Validade: 24 meses
 Princípio Ativo: ACETILCISTEÍNA
 Complemento Diferencial da Apresentação: [sem dados cadastrados]

Embalagem:
 FRASCO DE VIDRO AMBAR - Primária
 CAIXA DE CARTOLINA COM COLMEIA - Secundária

Local de Fabricação:
 Fabricantes Nacionais
 GEOLAB INDÚSTRIA FARMACÉUTICA S/A - ANÁPOLIS - BRASIL
 Fabricantes Internacionais
 [sem dados cadastrados]

Via de Administração:
 ORAL

IFA único:
 Sim

Conservação:
 CONSERVAR EM TEMPERATURA AMBIENTE (AMBIENTE COM TEMPERATURA ENTRE 15 E 30°C)
 PROTEGER DA LUZ E UMIDADE
 Venda sem Prescrição Médica
 [sem dados cadastrados]

Restrição de prescrição:
 Venda sem Prescrição Médica
 [sem dados cadastrados]

Restrição de uso:
 Comercial

Restrito a hospitais:
 Não Informado
 [sem dados cadastrados]

Tarja:
 Não
 [sem dados cadastrados]

Medicamento referência:
 Não
 [sem dados cadastrados]

Apresentação fracionada:
 Não
 [sem dados cadastrados]

Apresentação ATIVA
 20 MG/G GRAN SOL CT 10
 ENV AL/PAP X 5G

Validade: 24 meses
 Princípio Ativo: ACETILCISTEÍNA
 Complemento Diferencial da Apresentação: [sem dados cadastrados]

Embalagem:
 BISNAGA DE ALUMÍNIO - Primária
 CARTUCHO DE CARTOLINA - Secundária
 Fabricantes Nacionais
 DE VINTEX COSMÉTICOS LTDA - JANDIRA - BRASIL
 GEOLAB INDÚSTRIA FARMACÉUTICA S/A - ANÁPOLIS - BRASIL
 Fabricantes Internacionais
 [sem dados cadastrados]

Local de Fabricação:
 ORAL

Via de Administração:
 ORAL

IFA único:
 Sim

Conservação:
 CONSERVAR EM TEMPERATURA AMBIENTE (AMBIENTE COM TEMPERATURA ENTRE 15 E 30°C)
 CONSERVAR EM TEMPERATURA AMBIENTE
 PROTEGER DA LUZ E UMIDADE
 Venda sem Prescrição Médica
 [sem dados cadastrados]

Restrição de prescrição:
 Venda sem Prescrição Médica
 [sem dados cadastrados]

Restrição de uso:
 Profissional / Empresa Especializada
 Profissional / Empresa Especializada
 Comercial

Destinação:
 Não Informado
 [sem dados cadastrados]

Restrito a hospitais:
 Não
 [sem dados cadastrados]

Tarja:
 Não
 [sem dados cadastrados]

Medicamento referência:
 Não

Apresentação fracionada:
 Não

Apresentação ATIVA
 20 MG/G GRAN SOL CT 16
 ENV AL/PAP X 5G

Validade: 24 meses
 Princípio Ativo: ACETILCISTEÍNA
 Complemento Diferencial da Apresentação: [sem dados cadastrados]

Embalagem:
 ENVELOPE DE PAPEL / ALUMÍNIO / POLIETILENO - Primária
 CARTUCHO DE CARTOLINA - Secundária
 Fabricantes Nacionais
 GEOLAB INDÚSTRIA FARMACÉUTICA S/A - ANÁPOLIS - BRASIL
 Fabricantes Internacionais
 [sem dados cadastrados]

Local de Fabricação:
 Fabricantes Nacionais
 GEOLAB INDÚSTRIA FARMACÉUTICA S/A - ANÁPOLIS - BRASIL
 Fabricantes Internacionais
 [sem dados cadastrados]

Via de Administração:
 ORAL

IFA único:
 Sim

Conservação:
 CONSERVAR EM TEMPERATURA AMBIENTE (AMBIENTE COM TEMPERATURA ENTRE 15 E 30°C)
 PROTEGER DA LUZ E UMIDADE
 Venda sem Prescrição Médica
 [sem dados cadastrados]

Restrição de prescrição:
 Venda sem Prescrição Médica
 [sem dados cadastrados]

Restrição de uso:
 Comercial

Restrito a hospitais:
 Não Informado
 [sem dados cadastrados]

Tarja:
 Não
 [sem dados cadastrados]

Medicamento referência:
 Não
 [sem dados cadastrados]

Apresentação fracionada:
 Não
 [sem dados cadastrados]

Apresentação ATIVA
 20 MG/G GRAN SOL CT 16
 ENV AL/PAP X 5G

Validade: 24 meses
 Princípio Ativo: ACETILCISTEÍNA
 Complemento Diferencial da Apresentação: [sem dados cadastrados]

Embalagem:
 ENVELOPE DE PAPEL / ALUMÍNIO / POLIETILENO - Primária
 CARTUCHO DE CARTOLINA - Secundária
 Fabricantes Nacionais
 GEOLAB INDÚSTRIA FARMACÉUTICA S/A - ANÁPOLIS - BRASIL
 Fabricantes Internacionais
 [sem dados cadastrados]

Local de Fabricação:
 Fabricantes Nacionais
 GEOLAB INDÚSTRIA FARMACÉUTICA S/A - ANÁPOLIS - BRASIL
 Fabricantes Internacionais
 [sem dados cadastrados]

Via de Administração:
 ORAL

IFA único:
 Sim

Conservação:
 CONSERVAR EM TEMPERATURA AMBIENTE (AMBIENTE COM TEMPERATURA ENTRE 15 E 30°C)
 PROTEGER DA LUZ E UMIDADE
 Venda sem Prescrição Médica
 [sem dados cadastrados]

Restrição de prescrição:
 Venda sem Prescrição Médica
 [sem dados cadastrados]

Restrição de uso:
 Comercial

Restrito a hospitais:
 Não Informado
 [sem dados cadastrados]

Tarja:
 Não
 [sem dados cadastrados]

Medicamento referência:
 Não
 [sem dados cadastrados]

Apresentação fracionada:
 Não
 [sem dados cadastrados]

Apresentação ATIVA
 20 MG/G GRAN SOL CT 50
 ENV AL/PAP X 5G (EMB
 MULT)

Validade: 24 meses
 Princípio Ativo: ACETILCISTEÍNA
 Complemento Diferencial da Apresentação: [sem dados cadastrados]

Embalagem:
 BISNAGA DE ALUMÍNIO - Primária
 CARTUCHO DE CARTOLINA - Secundária
 Fabricantes Nacionais
 DE VINTEX COSMÉTICOS LTDA - JANDIRA - BRASIL
 GEOLAB INDÚSTRIA FARMACÉUTICA S/A - ANÁPOLIS - BRASIL
 Fabricantes Internacionais
 [sem dados cadastrados]

Local de Fabricação:
 ORAL

Via de Administração:
 ORAL

Apresentação ATIVA
 20 MG/G GRAN SOL CT 50
 ENV AL/PAP X 5G (EMB
 MULT)

Validade: 24 meses
 Princípio Ativo: ACETILCISTEÍNA
 Complemento Diferencial da Apresentação: [sem dados cadastrados]

Embalagem:
 BISNAGA DE ALUMÍNIO - Primária
 CARTUCHO DE CARTOLINA - Secundária
 Fabricantes Nacionais
 DE VINTEX COSMÉTICOS LTDA - JANDIRA - BRASIL
 GEOLAB INDÚSTRIA FARMACÉUTICA S/A - ANÁPOLIS - BRASIL
 Fabricantes Internacionais
 [sem dados cadastrados]

Local de Fabricação:
 ORAL

Via de Administração:
 ORAL

000171

Registro: 1542301400116

Registro: 1542301400116

Medicamento referência: Não
Apresentação fracionada: Não
Forma Farmacêutica: Forma Farmacêutica
Nº Apres. Publicação: 15 25/02/2009
Registro: 1542301400159
Validade: 24 meses
Princípio Ativo: ACETILCISTEÍNA
Complemento Diferencial da Apresentação: [sem dados cadastrados]
Embalagem: ENVELOPE DE PAPEL / ALUMÍNIO / POLIETILENO - Primária
Local de Fabricação: Fabricantes Nacionais
 GEOLAB INDÚSTRIA FARMACÊUTICA S/A - ANAPÓLIS - BRASIL
 Fabricantes Internacionais
 [sem dados cadastrados]
Via de Administração: ORAL
IFA único: Não
Conservação: CONSERVAR EM TEMPERATURA AMBIENTE (AMBIENTE COM
 TEMPERATURA ENTRE 15 E 30°C)
 PROTEGER DA LUZ E UMIDADE
Restrição de prescrição: Venda sem Prescrição Médica
Restrição de uso: [sem dados cadastrados]
Destinação: Comercial
Restrito a hospitais: Não Informado
Tarja: [sem dados cadastrados]
Medicamento referência: Não
Apresentação fracionada: Não
Forma Farmacêutica: Forma Farmacêutica
Nº Apres. Publicação: 16 25/02/2009
Registro: 1542301400167
Validade: 24 meses
Princípio Ativo: ACETILCISTEÍNA
Complemento Diferencial da Apresentação: [sem dados cadastrados]
Embalagem: ENVELOPE DE PAPEL / ALUMÍNIO / POLIETILENO - Primária
Local de Fabricação: Fabricantes Nacionais
 GEOLAB INDÚSTRIA FARMACÊUTICA S/A - ANAPÓLIS - BRASIL
 Fabricantes Internacionais
 [sem dados cadastrados]
Via de Administração: ORAL
IFA único: Não
Conservação: CONSERVAR EM TEMPERATURA AMBIENTE (AMBIENTE COM
 TEMPERATURA ENTRE 15 E 30°C)
 PROTEGER DA LUZ E UMIDADE
Restrição de prescrição: Venda sem Prescrição Médica
Restrição de uso: [sem dados cadastrados]

Destinação: Comercial
Restrito a hospitais: Não Informado
Tarja: [sem dados cadastrados]
Medicamento referência: Não
Apresentação fracionada: Não
Forma Farmacêutica: Forma Farmacêutica
Nº Apres. Publicação: 17 25/02/2009
Registro: 1542301400175
Validade: 24 meses
Princípio Ativo: ACETILCISTEÍNA
Complemento Diferencial da Apresentação: [sem dados cadastrados]
Embalagem: ENVELOPE DE PAPEL / ALUMÍNIO / POLIETILENO - Primária
Local de Fabricação: Fabricantes Nacionais
 GEOLAB INDÚSTRIA FARMACÊUTICA S/A - ANAPÓLIS - BRASIL
 Fabricantes Internacionais
 [sem dados cadastrados]
Via de Administração: ORAL
IFA único: Não
Conservação: CONSERVAR EM TEMPERATURA AMBIENTE (AMBIENTE COM
 TEMPERATURA ENTRE 15 E 30°C)
 PROTEGER DA LUZ E UMIDADE
Restrição de prescrição: Venda sem Prescrição Médica
Restrição de uso: [sem dados cadastrados]
Destinação: Comercial
Restrito a hospitais: Não Informado
Tarja: [sem dados cadastrados]
Medicamento referência: Não
Apresentação fracionada: Não
Forma Farmacêutica: Forma Farmacêutica
Nº Apres. Publicação: 18 25/02/2009
Registro: 1542301400183
Validade: 24 meses
Princípio Ativo: ACETILCISTEÍNA
Complemento Diferencial da Apresentação: [sem dados cadastrados]
Embalagem: ENVELOPE DE PAPEL / ALUMÍNIO / POLIETILENO - Primária
Local de Fabricação: Fabricantes Nacionais
 GEOLAB INDÚSTRIA FARMACÊUTICA S/A - ANAPÓLIS - BRASIL
 Fabricantes Internacionais
 [sem dados cadastrados]
Via de Administração: ORAL
IFA único: Não

000172

Complemento Diferencial da Apresentação: [sem dados cadastrados]

Embalagem: ENVELOPE DE PAPEL / ALUMINIO / POLIETILENO - Primária
CARTUCHO DE CARTOLINA - Secundária

Local de Fabricação: Fabricantes Nacionais
GEOLAB INDÚSTRIA FARMACÊUTICA S/A - ANÁPOLIS - BRASIL
Fabricantes Internacionais [sem dados cadastrados]

Via de Administração: ORAL

IFA único: Não

Conservação: CONSERVAR EM TEMPERATURA AMBIENTE (AMBIENTE COM TEMPERATURA ENTRE 15 E 30°C)
PROTEGER DA LUZ E UMIDADE

Restrição de prescrição: Venda sem Prescrição Médica

Restrição de uso: [sem dados cadastrados]

Destinação: Comercial

Restrito a hospitais: Não Informado

Tarja: [sem dados cadastrados]

Medicamento referência: Não

Apresentação fracionada: Não

Forma Farmacêutica

	Nº Apres.	Data de Publicação
120 MG/G GRAN SOL CT 50 ENV AL/PAP X 5G (EMB MULT)	23	25/02/2009

Validade: 24 meses
Registro: 1542301400231

Princípio Ativo: ACETILCISTEINA

Complemento Diferencial da Apresentação: [sem dados cadastrados]

Embalagem: ENVELOPE DE PAPEL / ALUMINIO / POLIETILENO - Primária
CARTUCHO DE CARTOLINA - Secundária

Local de Fabricação: Fabricantes Nacionais
GEOLAB INDÚSTRIA FARMACÊUTICA S/A - ANÁPOLIS - BRASIL
Fabricantes Internacionais [sem dados cadastrados]

Via de Administração: ORAL

IFA único: Não

Conservação: CONSERVAR EM TEMPERATURA AMBIENTE (AMBIENTE COM TEMPERATURA ENTRE 15 E 30°C)
PROTEGER DA LUZ E UMIDADE

Restrição de prescrição: Venda sem Prescrição Médica

Restrição de uso: [sem dados cadastrados]

Destinação: Comercial

Restrito a hospitais: Não Informado

Tarja: [sem dados cadastrados]

Medicamento referência: Não

Apresentação fracionada: Não

Forma Farmacêutica

	Nº Apres.	Data de Publicação
120 MG/G GRAN SOL CT 60 ENV AL/PAP X 5G (EMB MULT)	24	25/02/2009

Validade: 24 meses
Registro: 1542301400248

Princípio Ativo: ACETILCISTEINA

Complemento Diferencial da Apresentação: [sem dados cadastrados]

Embalagem: ENVELOPE DE PAPEL / ALUMINIO / POLIETILENO - Primária
CARTUCHO DE CARTOLINA - Secundária

Local de Fabricação: Fabricantes Nacionais
GEOLAB INDÚSTRIA FARMACÊUTICA S/A - ANÁPOLIS - BRASIL
Fabricantes Internacionais [sem dados cadastrados]

Via de Administração: ORAL

IFA único: Não

Conservação: CONSERVAR EM TEMPERATURA AMBIENTE (AMBIENTE COM TEMPERATURA ENTRE 15 E 30°C)
PROTEGER DA LUZ E UMIDADE

Restrição de prescrição: Venda sem Prescrição Médica

Restrição de uso: [sem dados cadastrados]

Destinação: Comercial

Restrito a hospitais: Não Informado

Tarja: [sem dados cadastrados]

Medicamento referência: Não

Apresentação fracionada: Não

Forma Farmacêutica

	Nº Apres.	Data de Publicação
120 MG/G GRAN SOL CT 200 ENV AL/PAP X 5G (EMB MULT)	25	25/02/2009

Validade: 24 meses
Registro: 1542301400256

Princípio Ativo: ACETILCISTEINA

Complemento Diferencial da Apresentação: [sem dados cadastrados]

Embalagem: ENVELOPE DE PAPEL / ALUMINIO / POLIETILENO - Primária
CARTUCHO DE CARTOLINA - Secundária

Local de Fabricação: Fabricantes Nacionais
GEOLAB INDÚSTRIA FARMACÊUTICA S/A - ANÁPOLIS - BRASIL
Fabricantes Internacionais [sem dados cadastrados]

Via de Administração: ORAL

IFA único: Não

Conservação: CONSERVAR EM TEMPERATURA AMBIENTE (AMBIENTE COM TEMPERATURA ENTRE 15 E 30°C)
PROTEGER DA LUZ E UMIDADE

Restrição de prescrição: Venda sem Prescrição Médica

Restrição de uso: [sem dados cadastrados]

Destinação: Comercial

Restrito a hospitais: Não Informado

Tarja: [sem dados cadastrados]

Medicamento referência: Não

Apresentação fracionada: Não

Forma Farmacêutica

000173



Ministério da Saúde
Agência Nacional
de Vigilância Sanitária
www.anvisa.gov.br

Institucional

Divulga

Serviços

Legislação

Áreas de Atuação



Consulta de Produtos

Detalhe do Produto : CLENIL

Nome da Empresa: CHIESI FARMACÉUTICA LTDA
CNPJ: 61.363.032/0001-46 **Autorização:** 1000580
Nome Comercial: CLENIL
Classe Terapêutica: ANTIASMÁTICOS
Registro: 100580009
Processo: 25991.007237/79
Vencimento do Registro: 07/2021

Apresentação
0,4 MG/ML SUS NAS CT FR
VD AMB X 20ML + VALV
DOSAD+ PULSADOR
Validade: 36 meses
Registro: 1005800090019

Princípio Ativo: DIPROPIONATO DE BECLOMETASONA
Complemento Diferencial da Apresentação: CLENIL NASAL AQUOSO
Embalagem: FRASCO DE VIDRO AMBAR - Primária
CARTUCHO DE CARTOLINA - Secundária

Local de Fabricação: Fabricantes Nacionais
CHIESI FARMACÉUTICA LTDA - SANTANA DE PARNAÍBA - BRASIL
[sem dados cadastrados]

Via de Administração: NASAL
IFA único: Sim
Conservação: CONSERVAR EM TEMPERATURA AMBIENTE (AMBIENTE COM TEMPERATURA ENTRE 15 E 30°C)
Restrição de prescrição: Venda sob Prescrição Médica
Restrição de uso: *[sem dados cadastrados]*

Destinação: Comercial
Restrito a hospitais: Não Informado
Tarja: *[sem dados cadastrados]*
Medicamento referência: Não
Apresentação fracionada: Não

Apresentação
0,4 MG/ML SUS NAS CT FR
PLAS X 20ML + VALV
DOSAD+ PULSADOR
Validade: 36 meses
Registro: 1005800090027

Princípio Ativo: DIPROPIONATO DE BECLOMETASONA
Complemento Diferencial da Apresentação: CLENIL NASAL AQUOSO

Embalagem: FRASCO DE PLASTICO AMBAR - Primária
CARTUCHO DE CARTOLINA - Secundária

Local de Fabricação: Fabricantes Nacionais
CHIESI FARMACÉUTICA LTDA - SANTANA DE PARNAÍBA - BRASIL
[sem dados cadastrados]

Via de Administração: NASAL
IFA único: Não
Conservação: CONSERVAR EM TEMPERATURA AMBIENTE (AMBIENTE COM TEMPERATURA ENTRE 15 E 30°C)
Restrição de prescrição: Venda sob Prescrição Médica
Restrição de uso: *[sem dados cadastrados]*

Destinação: Comercial
Restrito a hospitais: Não Informado
Tarja: *[sem dados cadastrados]*

Medicamento referência: Não
Apresentação fracionada: Não

Apresentação
0,4 MG/ML SUS NAS CT
SACH 10 STR 5 FLAC PLAS
MONOD X 2 ML
Validade: 36 meses
Registro: 1005800090078

Princípio Ativo: DIPROPIONATO DE BECLOMETASONA
Complemento Diferencial da Apresentação: *[sem dados cadastrados]*

Embalagem: FLACONETE - Primária
CARTUCHO DE CARTOLINA - Secundária

Local de Fabricação: Fabricantes Nacionais
[sem dados cadastrados]
CHIESI FARMACEUTICI S.P.A. - ITALIA

Via de Administração: NASAL
IFA único: Sim
Conservação: CONSERVAR EM TEMPERATURA AMBIENTE (AMBIENTE COM TEMPERATURA ENTRE 15 E 30°C)
Restrição de prescrição: Venda sob Prescrição Médica
Restrição de uso: *[sem dados cadastrados]*

Destinação: Comercial
Restrito a hospitais: Não Informado
Tarja: *[sem dados cadastrados]*

Medicamento referência: Não
Apresentação fracionada: Não

item 09

000174

Conservação: CONSERVAR EM TEMPERATURA AMBIENTE (AMBIENTE COM TEMPERATURA ENTRE 15 E 30°C)
Restrição de prescrição: Venda sob Prescrição Médica
Restrição de uso: *[sem dados cadastrados]*
Destinação: Comercial
Restrito a hospitais: Não Informado
Tarja: *[sem dados cadastrados]*
Medicamento referência: Não
Apresentação fracionada: Não

Apresentação 100 MCG/DOSE SUS NAS CT
 FR PLAS OFC VALV DOSIM X 200 DOSES
Nº Apres. 12
Data de Publicação 31/08/2000
Registro: 1005800090124

Princípio Ativo: DIPROPIONATO DE BECLOMETASONA

Complemento Diferencial da Apresentação: CLENIL NASAL AQUOSO

Embalagem: FLACONETE DE PLASTICO AMBAR - Primária
 CARTUCHO DE CARTOLINA - Secundária

Local de Fabricação: Fabricantes Nacionais
 CHIESI FARMACÉUTICA LTDA - SANTANA DE PARNAIBA - BRASIL
 Fabricantes Internacionais
[sem dados cadastrados]

Via de Administração: NASAL
IFA único: Não

Conservação: CONSERVAR EM TEMPERATURA AMBIENTE (AMBIENTE COM TEMPERATURA ENTRE 15 E 30°C)
Restrição de prescrição: Venda sob Prescrição Médica
Restrição de uso: *[sem dados cadastrados]*
Destinação: Comercial
Restrito a hospitais: Não Informado
Tarja: *[sem dados cadastrados]*
Medicamento referência: Não
Apresentação fracionada: Não

Apresentação 100 MCG/DOSE SUS NAS CT
 FR VD AMB VALV DOSIM X 120 DOSES
Nº Apres. 13
Data de Publicação 31/08/2000
Registro: 1005800090132

Princípio Ativo: DIPROPIONATO DE BECLOMETASONA

Complemento Diferencial da Apresentação: CLENIL NASAL AQUOSO

Embalagem: FRASCO DE VIDRO AMBAR - Primária
 CARTUCHO DE CARTOLINA - Secundária

Local de Fabricação: Fabricantes Nacionais
 CHIESI FARMACÉUTICA LTDA - SANTANA DE PARNAIBA - BRASIL
 Fabricantes Internacionais
[sem dados cadastrados]

Via de Administração: NASAL
IFA único: Não
Conservação: CONSERVAR EM TEMPERATURA AMBIENTE (AMBIENTE COM TEMPERATURA ENTRE 15 E 30°C)
Restrição de prescrição: Venda sob Prescrição Médica
Restrição de uso: *[sem dados cadastrados]*
Destinação: Comercial
Restrito a hospitais: Não Informado
Tarja: *[sem dados cadastrados]*
Medicamento referência: Não
Apresentação fracionada: Não

Apresentação 100 MCG/DOSE SUS NAS CT
 FR VD AMB VALV DOSIM X 200 DOSES
Nº Apres. 14
Data de Publicação 31/08/2000
Registro: 1005800090140

Princípio Ativo: DIPROPIONATO DE BECLOMETASONA

Complemento Diferencial da Apresentação: CLENIL NASAL AQUOSO

Embalagem: FRASCO DE VIDRO AMBAR - Primária
 CARTUCHO DE CARTOLINA - Secundária

Local de Fabricação: Fabricantes Nacionais
 CHIESI FARMACÉUTICA LTDA - SANTANA DE PARNAIBA - BRASIL
 Fabricantes Internacionais
[sem dados cadastrados]

Via de Administração: NASAL
IFA único: Não
Conservação: CONSERVAR EM TEMPERATURA AMBIENTE (AMBIENTE COM TEMPERATURA ENTRE 15 E 30°C)
Restrição de prescrição: Venda sob Prescrição Médica
Restrição de uso: *[sem dados cadastrados]*
Destinação: Comercial
Restrito a hospitais: Não Informado
Tarja: *[sem dados cadastrados]*
Medicamento referência: Não
Apresentação fracionada: Não

Apresentação Forma Farmacéutica

Restrição de prescrição: Venda sob Prescrição Médica
[sem dados cadastrados]

Restrição de uso: Comercial

Destinação: Não Informado

Restrito a hospitais: *[sem dados cadastrados]*

Tarja: Não

Medicamento referência: Não

Apresentação fracionada: Não

Apresentação **[*** INATIVA ***]**

250 MCG/DOSE SOL AER
 SPRAY CT TB AL +
 ESPACADOR JET X 200
 DOSES

Validade: 36 meses

Princípio Ativo: DIPROPIONATO DE BECLOMETASONA

Complemento Diferencial da Apresentação: CLENIL SPRAY

Embalagem: TUBO DE ALUMINIO - Primária
 CARTUCHO DE CARTOLINA - Secundária

Local de Fabricação: Fabricantes Nacionais
 CHIESI FARMACÉUTICA LTDA - SANTANA DE PARNAIBA - BRASIL
 Fabricantes Internacionais
[sem dados cadastrados]

Via de Administração: OUTRA

IFA único: Sim

Conservação: CONSERVAR EM TEMPERATURA AMBIENTE (AMBIENTE COM TEMPERATURA ENTRE 15 E 30°C)

Restrição de prescrição: Venda sob Prescrição Médica

Restrição de uso: *[sem dados cadastrados]*

Destinação: Comercial

Restrito a hospitais: Não Informado

Tarja: *[sem dados cadastrados]*

Medicamento referência: Não

Apresentação fracionada: Não

Apresentação **[*** INATIVA ***]**

50 MCG/DOSE AER NAS CT
 TB AL + DISP NAS X 200
 DOSES

Validade: 36 meses

Princípio Ativo: DIPROPIONATO DE BECLOMETASONA

Complemento Diferencial da Apresentação: CLENIL SPRAY

Embalagem: TUBO DE ALUMINIO - Primária
 CARTUCHO DE CARTOLINA - Secundária

Local de Fabricação: Fabricantes Nacionais
 CHIESI FARMACÉUTICA LTDA - SANTANA DE PARNAIBA - BRASIL
 Fabricantes Internacionais
 CHIESI FARMACÉUTICA LTDA - SANTANA DE PARNAIBA - BRASIL
 Fabricantes Internacionais
[sem dados cadastrados]

Fabricantes Internacionais
[sem dados cadastrados]

Via de Administração: NASAL

IFA único: Sim

Conservação: CONSERVAR EM TEMPERATURA AMBIENTE (AMBIENTE COM TEMPERATURA ENTRE 15 E 30°C)

Restrição de prescrição: Venda sob Prescrição Médica

Restrição de uso: *[sem dados cadastrados]*

Destinação: Comercial

Restrito a hospitais: Não Informado

Tarja: *[sem dados cadastrados]*

Medicamento referência: Não

Apresentação fracionada: Não

Apresentação **[*** INATIVA ***]**

50 MCG/DOSE AER BUC CT
 TB AL + DISP OR X 200
 DOSES

Validade: 36 meses

Princípio Ativo: DIPROPIONATO DE BECLOMETASONA

Complemento Diferencial da Apresentação: CLENIL SPRAY

Embalagem: TUBO DE ALUMINIO - Primária
 CARTUCHO DE CARTOLINA - Secundária

Local de Fabricação: Fabricantes Nacionais
 CHIESI FARMACÉUTICA LTDA - SANTANA DE PARNAIBA - BRASIL
 Fabricantes Internacionais
[sem dados cadastrados]

Via de Administração: ORAL

IFA único: Sim

Conservação: CONSERVAR EM TEMPERATURA AMBIENTE (AMBIENTE COM TEMPERATURA ENTRE 15 E 30°C)

Restrição de prescrição: Venda sob Prescrição Médica

Restrição de uso: *[sem dados cadastrados]*

Destinação: Comercial

Restrito a hospitais: Não Informado

Tarja: *[sem dados cadastrados]*

Medicamento referência: Não

Apresentação fracionada: Não

SIA, Trecho 5, Área Especial 57, Bloco B, Terreo Brasília -DF - CEP: 71205-050 - Central de Atendimento
 Anvisa - 0800 642 9782



Ministério da Saúde
Agência Nacional
de Vigilância Sanitária
www.anvisa.gov.br

[Institucional](#)

[Anvisa](#)

[Serviços](#)

[Áreas de Atuação](#)

[Legislação](#)

Consulta de Produtos



Detalhe do Produto : BETA-LONG

Nome da Empresa: UNIÃO QUÍMICA FARMACÉUTICA NACIONAL S/A
CNPJ: 60.665.981/0001-18 **Autorização:** 1004977
Nome Comercial: BETA-LONG
Classe Terapêutica: GLICOCORTICÓIDES SISTEMICOS-ASSOCIACOES MEDICAMENTOSAS
Registro: 104971173
Processo: 2-5000.012784/99-62
Vencimento do Registro: 11/2019

Forma Farmacêutica Nº **Data de Publicação**
 3MG + 3MG/ML SUS INJ CT 1 22/11/1999
 AMP VD AMB X 1 ML **Registro:** 1049711730014

Validade: 24 meses

Princípio Ativo: FOSFATO DISSÓDICO DE BETAMETASONA
Complemento Diferencial da Apresentação: ACETATO DE BETAMETASONA

Embalagem: AMPOLA DE VIDRO AMBAR - Primária
 CARTUCHO DE CARTOLINA - Secundária

Local de Fabricação: Fabricantes Nacionais
 ANOVIS INDUSTRIAL FARMACÉUTICA LTDA. - TABOÃO DA SERRA - BRASIL

Via de Administração: Fabricantes Internacionais
 INTRAMUSCULAR

IFA único: Sim

Conservação: CONSERVAR EM TEMPERATURA AMBIENTE INFERIOR A 25 C
 PROTEGER DA LUZ

Restrição de prescrição: Venda sob Prescrição Médica

Restrição de uso: [sem dados cadastrados]

Destinação: Comercial

Restrito a hospitais: Não Informado

Tarja: [sem dados cadastrados]

Medicamento referência: Não

Apresentação fracionada: Não

Forma Farmacêutica Nº **Data de Publicação**
 3 MG + 3 MG/ML SUS INJ CT 2 22/11/1999
 25 AMP VD AMB X 1ML **Registro:** 1049711730022

Validade: 24 meses

Apresentação ATIVA

Forma Farmacêutica Nº **Data de Publicação**
 3 MG + 3 MG/ML SUS INJ CT 2 22/11/1999
 25 AMP VD AMB X 1ML **Registro:** 1049711730022

Validade: 24 meses

Princípio Ativo: FOSFATO DISSÓDICO DE BETAMETASONA
 ACETATO DE BETAMETASONA

Complemento Diferencial da Apresentação: [sem dados cadastrados]

Embalagem: AMPOLA DE VIDRO AMBAR - Primária
 CARTUCHO DE CARTOLINA - Secundária

Local de Fabricação: Fabricantes Nacionais
 ANOVIS INDUSTRIAL FARMACÉUTICA LTDA. - TABOÃO DA SERRA - BRASIL

Via de Administração: Fabricantes Internacionais
 INTRAMUSCULAR

IFA único: Sim

Conservação: CONSERVAR EM TEMPERATURA AMBIENTE INFERIOR A 25 C
 PROTEGER DA LUZ

Restrição de prescrição: Venda sob Prescrição Médica

Restrição de uso: [sem dados cadastrados]

Destinação: Comercial

Restrito a hospitais: Não Informado

Tarja: [sem dados cadastrados]

Medicamento referência: Não

Apresentação fracionada: Não

SIA, Trecho 5, Área Especial 57, Bloco B, Térreo Brasília-DF - CEP: 71205-050 - Central de Atendimento Anvisa - 0800 642 9782



item 10

000177



Ministério da Saúde
Agência Nacional de Vigilância Sanitária
www.anvisa.gov.br

Institucional

Anvisa Divulga Serviços Atuação

Legislação



Consulta de Produtos

Detalhe do Produto : CINETOL

Nome da Empresa: CRISTÁLIA PRODUTOS QUÍMICOS FARMACÊUTICOS LTDA.
CNPJ: 44.734.671/0001-51 **Autorização:** 1002981
Nome Comercial: CINETOL
Classe Terapêutica: ANTIPARKINSONIANOS
Registro: 102980096
Processo: 25000.016037/88
Vencimento do Registro: 02/2019

Forma Farmacêutica: COMPRIMIDO SIMPLES
Data de Publicação: 11/12/2003
Nº Apres.: 1
Validade: 36 meses
Registro: 1029800960010
Princípio Ativo: CLORIDRATO DE BIPERIDENO PORT 344/98 L C 1

Complemento Diferencial da Apresentação: ENVELOPE DE ALUMINIO E POLIETILENO - Primária
Embalagem: CARTUCHO DE CARTOLINA - Secundária

Local de Fabricação: CRISTÁLIA PRODUTOS QUÍMICOS FARMACÊUTICOS LTDA. - ITAPIRA - BRASIL
[sem dados cadastrados]

Via de Administração: ORAL 1
IFA único: Sim
Conservação: CONSERVAR EM TEMPERATURA AMBIENTE (AMBIENTE COM TEMPERATURA ENTRE 15 E 30°C)
PROTEGER DA LUZ E UMIDADE

Restrição de prescrição: Venda Sob Prescrição Médica Sujeita a Notificação de Receita "A"
Restrição de uso: *[sem dados cadastrados]*
Destinação: Comercial
Restrito a hospitais: Não Informado
Tarja: *[sem dados cadastrados]*

Medicamento referência: Não
Apresentação fracionada: Não

Apresentação ATIVA
5 MG/ML SOL INJ IV/IM CX
50 AMP VD TRANS X 1 ML
Validade: 24 meses
Registro: 1029800960029
Princípio Ativo: LACTATO DE BIPERIDENO

[Handwritten signature]

Complemento Diferencial da Apresentação:

Embalagem: AMPOLA DE VIDRO TRANSPARENTE - Primária
CAIXA DE CARTOLINA COM COLMEIA - Secundária

Local de Fabricação: *[sem dados cadastrados]*
Fabricantes Nacionais
CRISTÁLIA PRODUTOS QUÍMICOS FARMACÊUTICOS LTDA. - ITAPIRA - BRASIL
[sem dados cadastrados]
Fabricantes Internacionais

Via de Administração: ORAL 1
IFA único: Sim
Conservação: CONSERVAR EM TEMPERATURA AMBIENTE (AMBIENTE COM TEMPERATURA ENTRE 15 E 30°C)
PROTEGER DA LUZ

Restrição de prescrição: Venda Sob Prescrição Médica Sujeita a Notificação de Receita "A"
Restrição de uso: *[sem dados cadastrados]*
Destinação: Comercial
Restrito a hospitais: Não Informado
Tarja: *[sem dados cadastrados]*

Medicamento referência: Não
Apresentação fracionada: Não

Forma Farmacêutica: COMPRIMIDO SIMPLES
Data de Publicação: 11/12/2003
Nº Apres.: 3
Registro: 1029800960037
Princípio Ativo: CLORIDRATO DE BIPERIDENO

Complemento Diferencial da Apresentação: *[sem dados cadastrados]*
BLISTER DE ALUMINIO/PLASTICO TRANSPARENTE - Primária
CAIXA DE CARTOLINA SEM COLMEIA - Secundária

Embalagem: *[sem dados cadastrados]*
Fabricantes Nacionais
CRISTÁLIA PRODUTOS QUÍMICOS FARMACÊUTICOS LTDA. - ITAPIRA - BRASIL
[sem dados cadastrados]
Fabricantes Internacionais

Via de Administração: ORAL 1
IFA único: Sim
Conservação: CONSERVAR EM TEMPERATURA AMBIENTE (AMBIENTE COM TEMPERATURA ENTRE 15 E 30°C)
PROTEGER DA LUZ E UMIDADE

Restrição de prescrição: Venda Sob Prescrição Médica Sujeita a Notificação de Receita "A"
Restrição de uso: *[sem dados cadastrados]*
Destinação: Comercial
Restrito a hospitais: Não Informado
Tarja: *[sem dados cadastrados]*

Medicamento referência: Não
Apresentação fracionada: Não

Forma Farmacêutica: Apresentação ATIVA

000178

Nº Data de

[Handwritten signature]

Conservação:	CONSERVAR EM TEMPERATURA AMBIENTE (AMBIENTE COM TEMPERATURA ENTRE 15 E 30°C)		
Restrição de prescrição:	Venda Sob Prescrição Médica Sujeita a Notificação de Receita "A"		
Restrição de uso:	<i>[sem dados cadastrados]</i>		
Destinação:	Comercial		
Restrito a hospitais:	Não Informado		
Tarja:	<i>[sem dados cadastrados]</i>		
Medicamento referência:	Não		
Apresentação fracionada:	Não		
Apresentação ATIVA	Forma Farmacêutica	Nº Apres.	Data de Publicação
5 MG/ML SOL INJ IV/IM CX	SOLUÇÃO INJETAVEL	8	11/12/2003
36 AMP VD TRANS X 1 ML (EMB HOSP)			
Validade:	24 meses		
Princípio Ativo:	LACTATO DE BIPERIDENO		
Complemento Diferencial da Apresentação:	<i>[sem dados cadastrados]</i>		
Embalagem:	AMPOLA DE VIDRO TRANSPARENTE - Primária CAIXA DE CARTOLINA COM COLMEIA - Secundária		
Local de Fabricação:	Fabricantes Nacionais CRISTALIA PRODUTOS QUÍMICOS FARMACÊUTICOS LTDA. - ITAPIRA - BRASIL		
Via de Administração:	Fabricantes Internacionais <i>[sem dados cadastrados]</i> INTRAMUSCULAR INTRAVENOSA		
IFA único:	Sim		
Conservação:	CONSERVAR EM TEMPERATURA AMBIENTE (AMBIENTE COM TEMPERATURA ENTRE 15 E 30°C) PROTEGER DA LUZ		
Restrição de prescrição:	<i>[sem dados cadastrados]</i>		
Restrição de uso:	<i>[sem dados cadastrados]</i>		
Destinação:	<i>[sem dados cadastrados]</i>		
Restrito a hospitais:	Não Informado		
Tarja:	<i>[sem dados cadastrados]</i>		
Medicamento referência:	Não		
Apresentação fracionada:	Não		

[Voltar](#)

SIA, Trecho 5, Área Especial 57, Bloco B, Térreo Brasília -DF - CEP: 71205-050 - Central de Atendimento
Anvisa - 0800 642 9782

Copyright © 2016 ANVISA - Todos os direitos reservados.

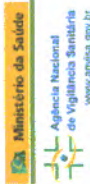

Consulta de Produtos

Anvisa Divulga Serviços Atuação

Institucional

Legislação



Legislação

Detalhe do Produto : ANSITEC

Nome da Empresa: LIBBS FARMACÉUTICA LTDA
CNPJ: 61.230.314/0001-75
Nome Comercial: ANSITEC
Classe Terapêutica: ANSIOLITICOS SIMPLES
Registro: 100330042
Processo: 25001.005266/86
Vencimento do Registro: 05/2018
Autorização: 1000333

Forma Farmacéutica: COMPRIMIDO SIMPLES
Validade: 24 meses
Registro: 1003300420013

Princípio Ativo: CLORIDRATO DE BUSPIRONA
Complemento Diferencial da Apresentação:
Embalagem: BLISTER DE ALUMINIO/PLASTICO TRANSPARENTE - Primária
Local de Fabricação: LIBBS FARMACÉUTICA LTDA - EMBU DAS ARTES - BRASIL

Via de Administração: ORAL
IFA único: Sim
Conservação: CONSERVAR EM TEMPERATURA AMBIENTE (AMBIENTE COM TEMPERATURA ENTRE 15 E 30°C)
Restrição de prescrição: Venda Sob Prescrição Médica Sujeita a Notificação de Receita "A"

Restrição de uso: Comercial
Destinação: Não Informado
Restrito a hospitais: Não
Medicamento referência: Não
Apresentação fracionada: Não

Forma Farmacéutica: COMPRIMIDO SIMPLES
Validade: 24 meses
Registro: 1003300420021

Princípio Ativo: CLORIDRATO DE BUSPIRONA

Forma Farmacéutica: COMPRIMIDO SIMPLES
Validade: 24 meses
Registro: 1003300420013

Complemento Diferencial da Apresentação:

Embalagem: BLISTER DE ALUMINIO/PLASTICO TRANSPARENTE - Primária
CARTUCHO DE CARTOLINA - Secundária

Local de Fabricação: Fabricantes Nacionais
LIBBS FARMACÉUTICA LTDA - EMBU DAS ARTES - BRASIL
Fabricantes Internacionais

Via de Administração: ORAL 1

IFA único: Sim
Conservação: CONSERVAR EM TEMPERATURA AMBIENTE (AMBIENTE COM TEMPERATURA ENTRE 15 E 30°C)
PROTEGER DA LUZ E UMIDADE

Restrição de prescrição: Venda Sob Prescrição Médica Sujeita a Notificação de Receita "A"

Restrição de uso: Comercial

Destinação: Não Informado

Restrito a hospitais: Não Informado

Tarja: Não

Medicamento referência: Não

Apresentação fracionada: Não

Forma Farmacéutica: COMPRIMIDO SIMPLES
Validade: 24 meses
Registro: 1003300420031

Princípio Ativo: CLORIDRATO DE BUSPIRONA

Complemento Diferencial da Apresentação:

Embalagem: BLISTER DE ALUMINIO/PLASTICO TRANSPARENTE - Primária
CARTUCHO DE CARTOLINA - Secundária

Local de Fabricação: Fabricantes Nacionais
LIBBS FARMACÉUTICA LTDA - EMBU DAS ARTES - BRASIL
Fabricantes Internacionais

Via de Administração: ORAL

IFA único: Sim

Conservação: CONSERVAR EM TEMPERATURA AMBIENTE (AMBIENTE COM TEMPERATURA ENTRE 15 E 30°C)
PROTEGER DA LUZ E UMIDADE

Restrição de prescrição: Venda Sob Prescrição Médica Sujeita a Notificação de Receita "A"

Restrição de uso: Comercial

Destinação: Não Informado

Restrito a hospitais: Não

Tarja: Não

Medicamento referência: Não

Apresentação fracionada: Não

Forma Farmacéutica

Nº Apres. 000180

Data de Publicação

item 12