

- A ampliação compreende quatro áreas:
- Fachada frontal da edificação principal, onde serão os banheiros, despensa e sala de aula, totalizando 26,95 m² de área a construir.
 - Lateral direita da edificação principal, onde será o solário de 19,00 m² de área.
 - Fachada posterior da edificação principal, onde será o dormitório, trocador, banheiros e despensa, totalizando 33,25 m² de área a construir.
 - Lateral esquerda da edícula, onde será o pátio coberto com 44,20 m² de área, e almoxarifado e despensa com 15,95 m².

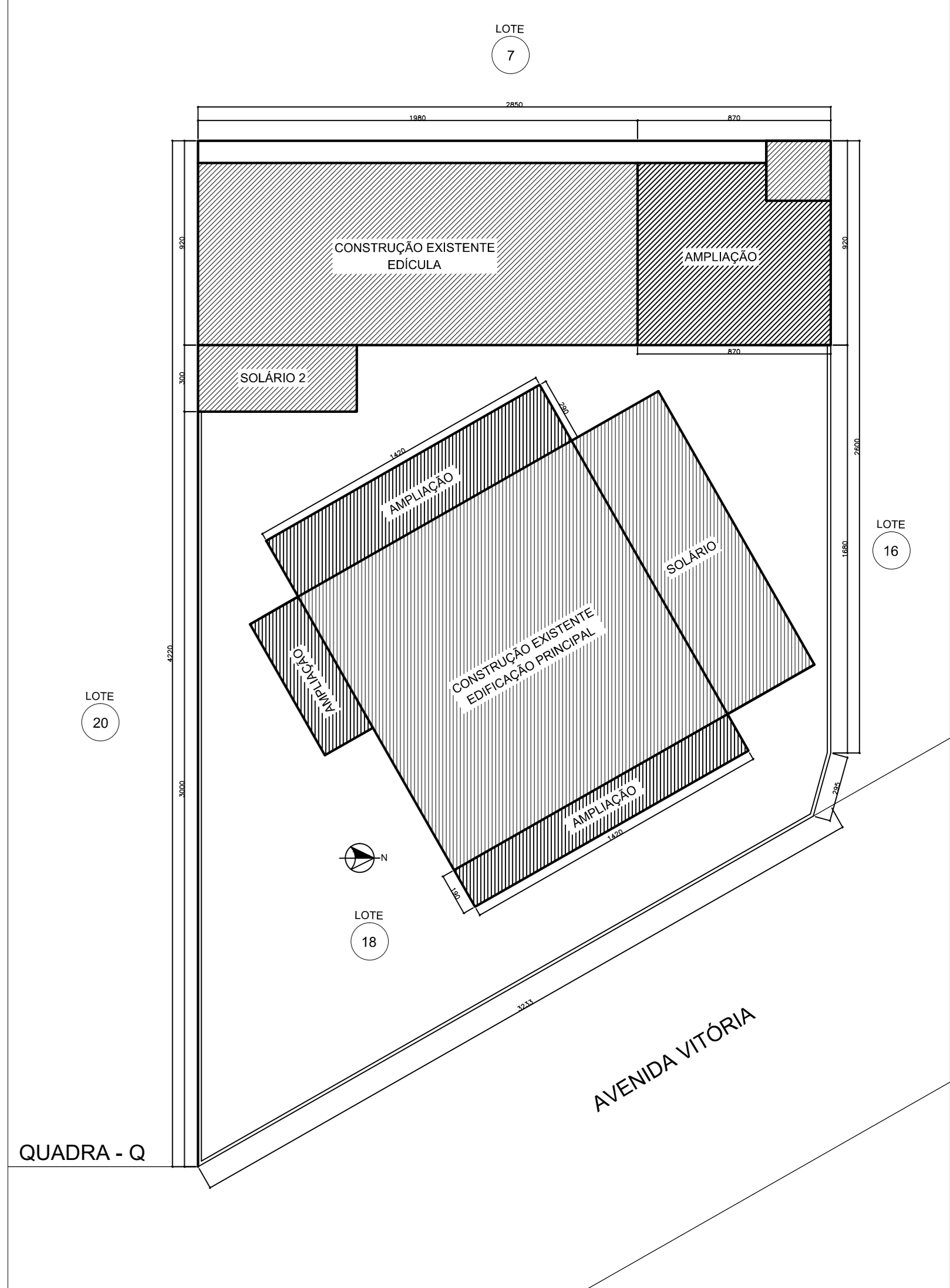

**IMPLANTAÇÃO/SITUAÇÃO
Escala 1/200**

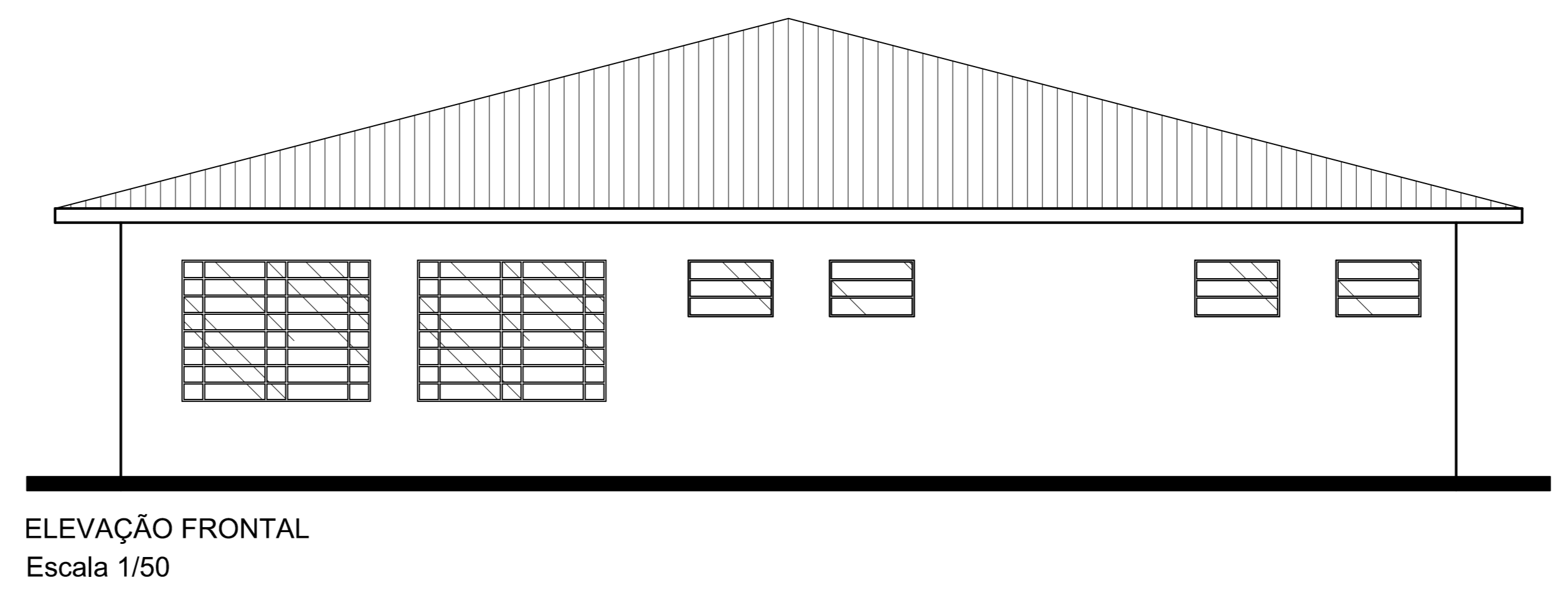
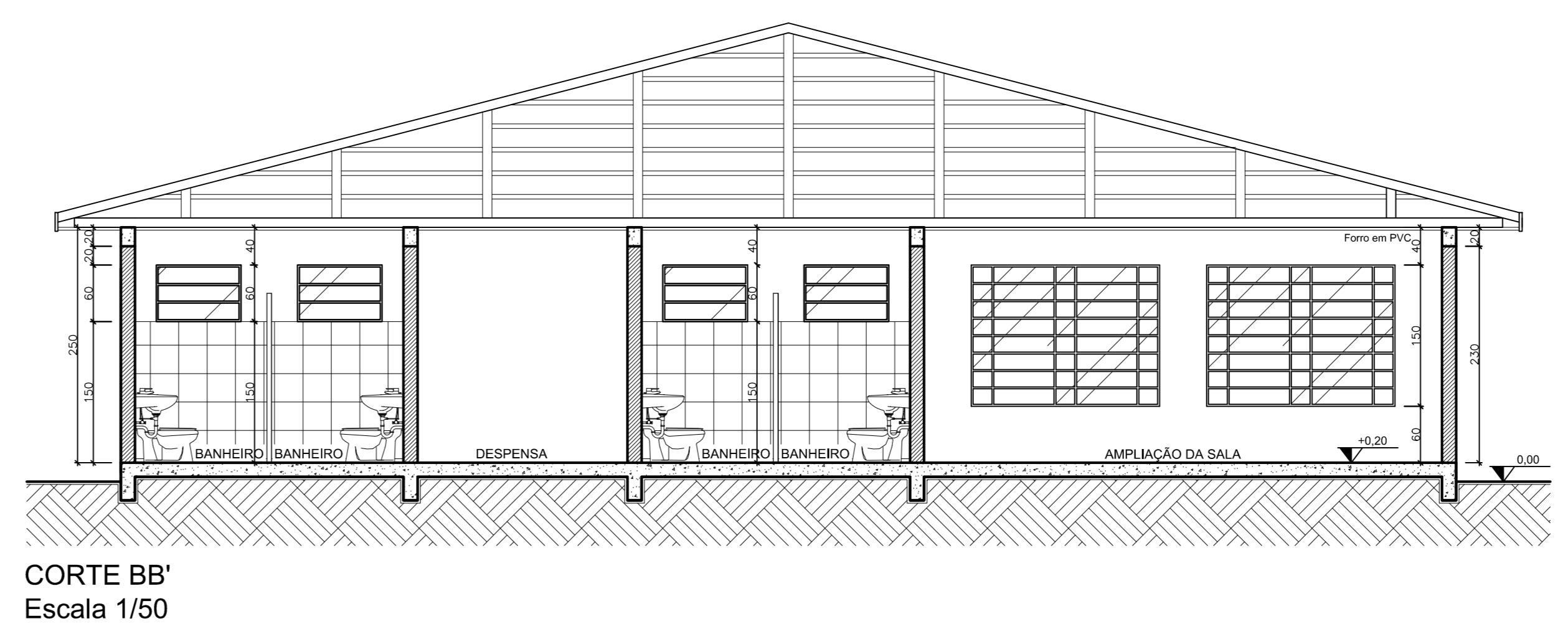
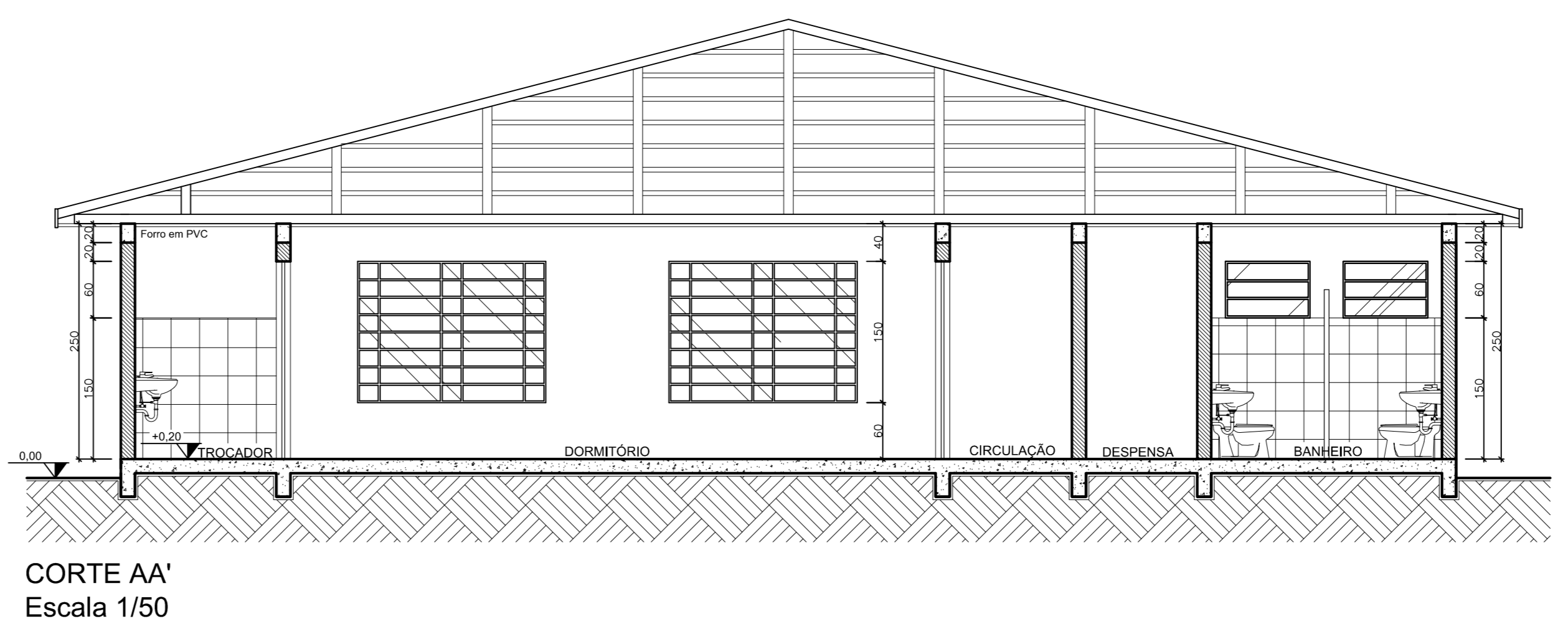
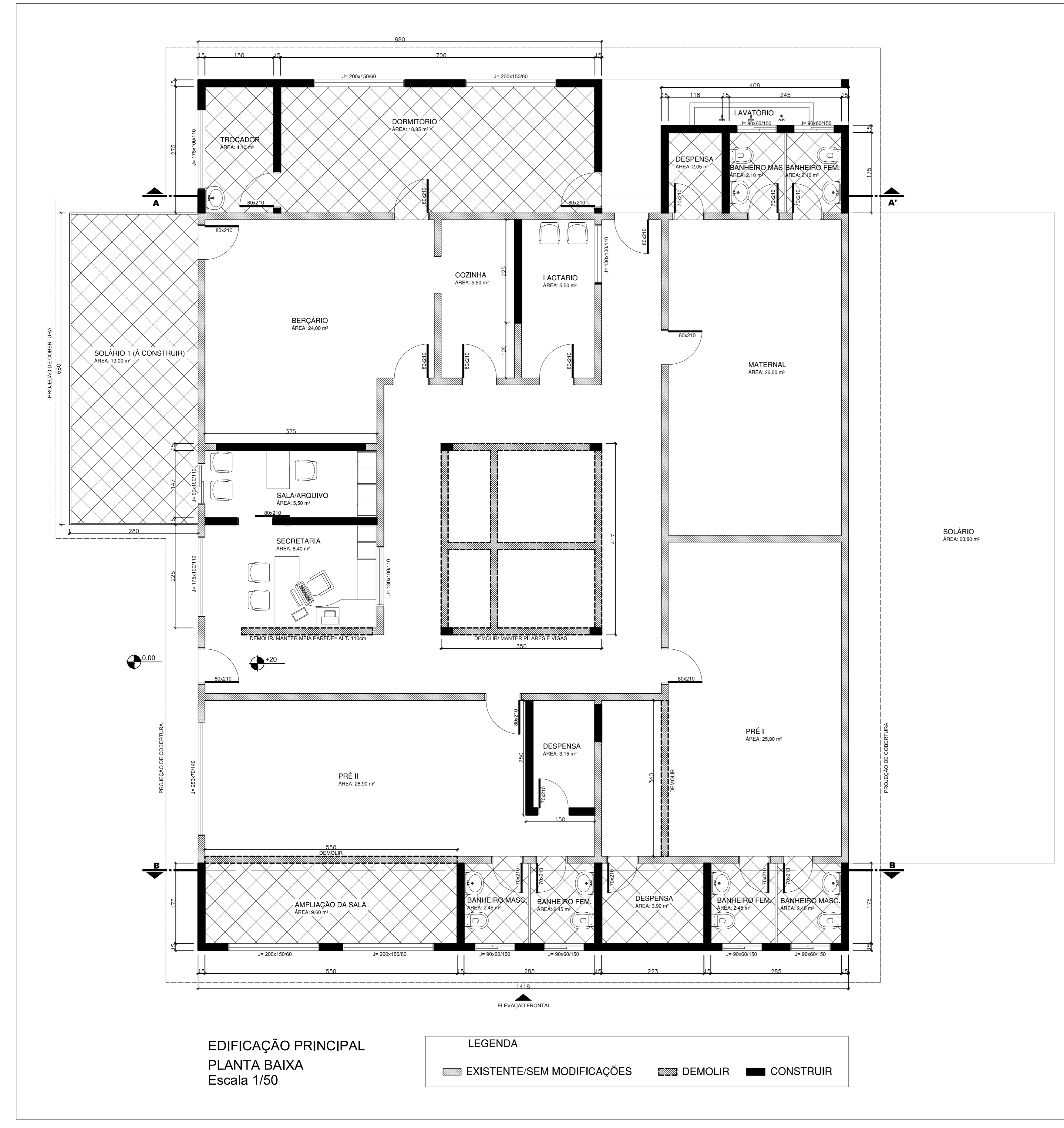

Reservado aos Órgãos Públicos

Obra	Ampliação e Reforma - CMEI Vovó Cecília da Silva			
Local	Av. Vitória - Centro - Cruz Machado/PR			
Proprietário	Prefeitura Municipal de Cruz Machado			
Título	PROJETO ARQUITETÔNICO	Data	Abril / 2016	
Referência	Desenho	Erik Takashi Kurogi	Projeto	Erik Takashi Kurogi
	- Implantação:		Área de Ampliação	140 m²
	- Cobres:		Prancha	01/01
	- Elevação:		Escala	Indicada
Resp. p/ projeto:		Resp. p/ execução:		
Erik Takashi Kurogi				