ESTADO DO PARANÁ
PREFEITURA MUNICIPAL DE CRUZ MACHADO

CNPJ: 76.339.688/0001-09 Telefone/Fax: 554 1222 / 554 1222
Av. Vitoria, 251
C.E.P.: 84620-000 - Cruz Machado - PR

Solicitação Nr.: 394/2020
Data: 02/04/2020
Nr. por Centro de Custo: 497

Folha: 1/3

[ ] Execução de Serviço
[ ] Execução de Obra
[ ] Compra

SOLICITAÇÃO DE MATERIAIS E/OU EXECUÇÃO DE OBRAS/SERVIÇOS 000001

SOLICITANTE:

Centro de Custo:	234 - HOSPITAL MUNICIPAL SANTA TEREZINHA	**Código da Dotação :**	
Órgão:	4 - SECRETARIA MUNICIPAL DE SAÚDE	04.01.2.014.3.3.90.30.36.00.00.00 (70/2020)	
Unidade:	1 - Fundo Municipal de Saude		
Nome do Solicitante:	ROSEMARI C. TRAIN		
Local de Entrega:	HOSPITAL MUNICIPAL STA TEREZINHA - AV. PRES. GETÚLIO VARGAS		
Destinação:	Venho através desta solicitar ao departamento de compras e licitações a aquisição dos itens abaixo relacionados, os quais ficaram desertos ou fracassados no pregão 7/2020, processo 9/2020.	**Identificação:**	

Observações:

ITENS SOLICITADOS:

Item	Quantidade	Unid.	Especificação	Preço Unit. Previsto	Preço Total Previsto
1	12	FR	BR0267732 VITELINATO DE PRATA, CONCENTRAÇÃO:10%, INDICAÇÃO:SOLUÇÃO OFTÁLMICA FRASCO 5,00 ML (4501267)	0,0000	0,00
2	2000	AMP	BR0267735 RANITIDINA CLORIDRATO, DOSAGEM:25 MG/ML, TIPO:SOLUÇÃO INJETÁVEL AMPOLA 2,00 ML (4501238)	0,0000	0,00
3	50	AMP	BR0269848 LIDOCAÍNA CLORIDRATO, COMPOSIÇÃO: ASSOCIADA COM GLICOSE, DOSAGEM:5% + 7,5%, APRESENTAÇÃO:INJETÁVEL AMPOLA 2,00 ML (4501176)	0,0000	0,00
4	5	FR	BR0272148 BENZOCAÍNA, APRESENTAÇÃO:ASSOCIADA COM CETILPIRIDÍNIO, CONCENTRAÇÃO:4MG + 0,5MG/ML, USO: AEROSSOL FRASCO 50,00 ML (450141)	0,0000	0,00
	25	AMP	BR0272362 PROTAMINA CLORIDRATO, CONCENTRAÇÃO:1%, APRESENTAÇÃO:SOLUÇÃO INJETÁVEL AMPOLA 5,00 ML (4501236)	0,0000	0,00
6	10	AMP	BR0272737 MEGLUMINA ANTIMONIATO, DOSAGEM:300 MG/ML, APRESENTAÇÃO:SOLUÇÃO INJETÁVEL AMPOLA 5,00 ML (4501181)	0,0000	0,00
7	150	AMP	BR0292399 FITOMENADIONA, DOSAGEM:10 MG/ML, APRESENTAÇÃO:SOLUÇÃO INJETÁVEL AMPOLA 0,20 ML (4501132)	0,0000	0,00
8	1000	CX	BR0327699 PERMANGANATO DE POTÁSSIO, CONCENTRAÇÃO:	0,0000	0,00

Solicitante: ROSEMARI C. TRAIN:.....

Rosemari C. Train
CRF - PR Nº 16077
FARMACÊUTICA

Cruz Machado, 2 de Abril de 2020.

3523 8463

Vera Maria Benzak Krawczyk
Responsável pelo Setor Compras

ESTADO DO PARANÁ
PREFEITURA MUNICIPAL DE CRUZ MACHADO

CNPJ: 76.339.688/0001-09 Telefone/Fax: 554 1222 / 554 1222
Av. Vitoria, 251
C.E.P.: 84620-000 - Cruz Machado - PR

Solicitação Nr.: 394/2020
Data: 02/04/2020
Nr. por Centro de Custo: 497

[ ] Execução de Serviço
[ ] Execução de Obra
[ ] Compra

SOLICITAÇÃO DE MATERIAIS E/OU EXECUÇÃO DE OBRAS/SERVIÇOS 000002

Item	Quantidade	Unid.	Especificação	Preço Unit. Previsto	Preço Total Previsto
			100 MG CDMPRIMIDO (4501224)		
9	3	FR	BR0340207 CLORPRDMAZINA, CDNCENTRAÇÃD:40 MG/ML, FORMA FARMACEUTICA:SOLUÇÃD ORAL - GOTAS FRASCD 20, 00 ML (450182)	0,0000	0,00
10	500	KG	BR0348074 CARVÃD ATIVADO, ASPECTO FÍSICO:GRÂNULO PRETO, INODORO, PESO MOLECULAR:12,01 G/MOL, FÓRMULA QUÍMICA:C, GRAU DE PUREZA:PUREZA QUILOGRAMA (450156)	0,0000	0,00
11	100	CP	BR0358753 MISDPROSTOL, CDNCENTRAÇAO:25 MCG, FORMA FARMACÊUTICA:CDMPRIMIDO VAGINAL COMPRIMIDO (4501196)	0,0000	0,00
12	200	CP	BR0358755 MISDPROSTOL, CONCENTRAÇAO:200 MCG, FORMA FARMACÊUTICA:COMPRIMIDD VAGINAL COMPRIMIDO (4501195)	0,0000	0,00
13	5	FR	BR0400973 GLICINATO FÉRRICO, CDNCENTRAÇÃD:263,16 MG/ML, FORMA FARMACÊUTICA:SUSPENSÃD ORAL GDTAS FRASCO 30,00 ML (4501280)	0,0000	0,00
14	50	AMP	BR0424713 DOBUTAMINA CLORIORATO, CONCENTRAÇÃD:50 MG/ML, FORMA FARMACEUTICA:SDLUÇÃO INJETÁVEL AMPDLA 5, 00 ML (4501107)	0,0000	0,00
15	10	FR	BR0431319 BENZOCAÍNA, COMPDSIÇÃD:ASSOCIADA CDM CETILPIRIDÍNIO, CONCENTRAÇAO:4 MG + 0,5 MG/ML, FORMA FARMACÊUTICA:SDLUÇÃO TÓPICA FRASCD 50,00 ML (450142)	0,0000	0,00
16	20	UNI	BR0436395 CURATIVO, TIPO:HIDROCDLÓIDE, MATERIAL: POLIURETANO, REVESTIMENTO:REVESTIDO CDM CARMELDSE, DIMENSÃD:CERCA DE 10 X 10 CM UNIDADE (450189)	0,0000	0,00
17	300	FLC	BR0267907 BECLOMETASONA DIPROPIONATD, DOSAGEM: 400MCG/M1, CARACTERÍSTICAS ADICIONAIS:SUSPENSÃD PARA INALAÇÃO FLACDNETE 2,00 ML (450135)	0,0000	0,00
18	100	AMP	BR0270019 GLICONATO DE CÁLCID, DOSAGEM:10%, APRESENTAÇÃO:SDLUÇÃO INJETÁVEL AMPDLA 10,00 ML (4501143)	0,0000	0,00
19	12	FR	BR0271157 INSULINA, ORIGEM:HUMANA, TIPD:NPH, DDSAGEM:100U/ML (4501162)	0,0000	0,00
20	4000	CP	BR0292029 TIBOLONA, CONCENTRAÇÃD:1,25 MG,	0,0000	0,00

Solicitante: ROSEMARI C. TRAIN:.....

Cruz Machado, 2 de Abril de 2020.

Rosemari C. Train
CRF - PR Nº 16077
FARMACÊUTICA

Vera Maria Benzak Krawczyk
Responsável pelo Setor Compras

ESTADO DO PARANÁ
PREFEITURA MUNICIPAL DE CRUZ MACHADO

CNPJ: 76.339.688/0001-09 Telefone/Fax: 554 1222 / 554 1222
Av. Vitória, 251
C.E.P.: 84620-000 - Cruz Machado - PR

Solicitação Nr.: 394/2020

Data: 02/04/2020

Nr. por Centro de Custo: 497

[ ] Execução de Serviço
[ ] Execução de Obra
[ ] Compra

SOLICITAÇÃO DE MATERIAIS E/OU EXECUÇÃO DE OBRAS/SERVIÇOS 000003

Item	Quantidade	Unid.	Especificação	Preço Unit. Previsto	Preço Total Previsto
			COMPRIMIDO (4501304)		
21	50	FR	BR0308884 SULFAMETOXAZOL, COMPOSIÇÃO:ASSOCIADO À TRIMETOPRIMA, CONCENTRAÇÃO:40MG + 8MG/ML, FORMA FARMACÊUTICA:SUSPENSÃO FRASCO 60,00 ML (4501254)	0,0000	0,00
22	30	AMP	BR0448617 HIDRÓXIDO DE FERRO III, CONCENTRAÇÃO:50 MG/ML, FORMA FARMACEUTICA:SOLUÇÃO INJETÁVEL AMPOLA 2,00 ML (4501244)	0,0000	0,00
23	5000	CP	LEVOTIROXINA SÓDICA, 125 MCG, CÓDIGO BR0268860 (45017279)	0,0000	0,00
				Preço Total:	0,00

Solicitante: ROSEMARI C. TRAIN:.....

Cruz Machado, 2 de Abril de 2020.

Rosemari C. Train
CRF - PR Nº 16077
FARMACÊUTICA

Vera Maria Benzak Krawczyk
Responsável pelo Setor Compras

ALTERMED
MEDICAMENTOS E MATERIAIS HOSPITALARES

00.802.002/0001-02

Altermed Mat Med Hosp Ltda
Estrada Boa Esperança, 2320
Fundo Canoas Cep: 89163-554

RIO DO SUL - SC 000004

Orçamento Nr. 36665

Cliente.....Prefeitura Municipal de Cruz Machado
Endereço.....Avenida Vitoria
Municipio..... CRUZ MACHADO - PR
Att.Sr(a).....CRUZ MACHADO

Cód..... 1289
Fone..... (42)3554-1222
Fax..... (42)3554-1222
CNPJ/CPF... 76.339.688/0001-09

Atendendo a sua solicitação, estamos enviando proposta com preço e condições de pagamento do(s) item(s) abaixo relacionado(s):

Item	Código	Descrição	Qtde por CX	Marca	Qtde	U.M.	R$ Unit.	R$ Total
1	M172M1381	Fitomenadiona 10 MG/ML 1Ml - INTRA-MUSCULAR I.M	50	Hipolabor	150	AMP	2,57100	385,65
2	P110P1061	Clorpromazina GOTAS 040 Mg/20Ml (C1)	10	Cristalia	3	FR	6,57100	19,71
3	M174M1548	Levotiroxina Sodica 125 Mcg	30	Merck (G)	5.000	CPR	0,28800	1.440,00
					5.153	**Total:**		**1.845,36**

ATENÇÃO !!! Obs: O(s) produto(s) acima relacionado(s) pode(rão) sofrer variação em seu(s) saldo(s) de estoque, existindo a possibilidade de não possuir o saldo necessário em caso de pedido, o presente NÃO GARANTE ENTREGA IMEDIATA. Informamos também que NÃO FRACIONAMOS EMBALAGENS, em caso de confirmação favor atentar-se à quantidade mínina da embalagem de cada produto.

Condições de Fornecimento:
Pagamento.....30 - 30DD
Frete...Incluso (VER PEDIDO MÍNIMO)
Prazo Entrega.....Imediata (MEDIANTE DISPONIBILIDADE DE ESTDQUE)
Validade Proposta. 2 (dois) Dias

Sendo o que temos a oferecer para o momento, nos colocamos a disposição para qualquer esclarecimento adicional que se faça necessário.

Atenciosamente,

Renato

Rio do Sul (SC), 24/04/2020

Promotor do Setor:
Renato Fronza
***Fone:* (47)9941-8850**

ALTERMED
MEDICAMENTOS E MATERIAIS HOSPITALARES

00.802.002/0001-02

Altermed Mat Med Hosp Ltda
Estrada Boa Esperança, 2320
Fundo Canoas Cep: 89163-554

000005

RIO DO SUL - SC

Orçamento Nr. 36055

Cliente.....Prefeitura Municipal de Cruz Machado
Endereço.....Avenida Vitoria
Municipio.....CRUZ MACHADO - PR
Att.Sr(a).....compras

Cód.....1289
Fone..... (42)3554-1222
Fax..... (42)3554-1222
CNPJ/CPF... 76.339.688/0001-09

Atendendo a sua solicitação, estamos enviando proposta com preço e condições de pagamento do(s) item(s) abaixo relacionado(s):

Item	Descrição	Qtde	U.M.	R$ Unit.	R$ Total
1	Clorpromazina GOTAS 040 Mg/20Ml (C1)	3	FR	6,57100	19,71
2	Dobutamina INJETAVEL 250MG (12,5MG/ML) 20 ML	50	AMP	10,35700	517,85
3	Sulfa+Trimetoprima SUSP ORAL 40MG/8MG/ML 100Ml	50	FR	5,20000	260,00
		103	**Total:**		**797,56**

ATENÇÃO !!! Obs: O(s) produto(s) acima relacionado(s) pode(rão) sofrer variação em seu(s) saldo(s) de estoque, existindo a possibilidade de não possuir o saldo necessário em caso de pedido, o presente NÃO GARANTE ENTREGA IMEDIATA.

Condições de Fornecimento:
Pagamento.....30 - 30DD
Prazo Entrega.....Imediata (CONFIRMAR ESTOQUE)
Frete.....Incluso (VER FATURAMENTO MÍNIMO)
Validade Proposta. 10 (dez) dias

Sendo o que temos a oferecer para o momento, nos colocamos a disposição para qualquer esclarecimento adicional que se faça necessário.

Atenciosamente,

Kenia

Rio do Sul (SC), 03/04/2020

Promotor do Setor:
Renato Fronza
***Fone:* (47)9941-8850**

Pedido mínimo R$500,00.

WERBRAN D TRIBUIDORA DE MEDICAMENTOS LTDA.
CNPJ: 04.372.020/0001-44 I.E.: 9023144821
RODOVIA PERIMETRAL NORTE, 591 - PE. ULRICO - CEP: 85601-971
Telefone: (46) 3211-5000 Fax: (46) 3211-5000
E-mail: Cidade: Francisco Beltrão - PR

ORÇAMENTO N° 99999 - 03/04/2020

Cliente: 5071 - MUN DE CRUZ MACHADO
CPF/CNPJ: 76.339.688/0001-09
Endereço: AV VITDRIA - SN - CRUZ MACHADO CEP :84620-000
Dados p/ Pgto.: 30 DIAS

Item	Nome Químico	Validade	Apres.	Fabricante	R.M.S	Qtde.	Vlr Unitário	Total
1	01.03.03421-PROTAMINA 1000 UI/ML AMP 5ML IV C/25 PROTAMINA 1000UI/ML AMP 5ML IV C/25 HOSP	25/06/2023	AMP	CELLERA	1044001840042	25.00000	3,9900	99,7500
2	01.01.03726-FITOMENADIONA 10MG AMP IM 1ML ESKAVIT 10MG IM AMP 1ML C/50 PVC	30/07/2021	AMP	HIPOLABDR	1134301290020	150.00000	1,4100	211,5000
3	03.01.01282-PERMANGANATD POTASSIO PO 100MG C/10 PERMANGANATO PDTASSID 100MG 10 DOSES PO ENV C/1	02/02/2022	UN	UNIPHAR	SEM REGISTRO	1000.00000	0,1680	168,0000
4	01.03.01746-CLORPRDMAZINA 4% GTS 20ML AMPLICTIL 4% GTS 20ML		UN	SANOFI	113000297007a	3.00000	8,7900	26,3700
5	01.03.00614-BECLOMETASONA 400MCG FLAC C/10 CLENIL A 400MCG FLAC 10X2ML ESTERIL	01/05/2022	UN	CHIESI	1005800090035	300.00000	6,3600	1.908,0000
6	01.02.00753-LEVOTIRDXINA 125MCG CPR C/30 GEN LEVOTIRDXINA 125 MCG CPR C/30		UN	MERCK	1008903550319	5010.00000	0,2990	1.497,9900
7	01.03.01409-INSULINA HUMANA 100UI AMP SC 10ML NOVDLIN N SC 100 UI/ML 10ML (2-8º)	30/06/2021	UN	NDRDISK	1176600040021	12.00000	24,3900	292,6800

Obs. Orçamento : Favor observar o vencimento do produto, não aceitamos devolução por motivos de validade. /

Total : R$ 4.204,2900

000006

Gmail

Prefeitura Cruz Machado-PR <dpcomprascruzmachadoparana@gmail.com>

Coleta de preços 88/2020 - Prazo 10/03

Mayara Santos <mayara.santos@rioclarense.com.br>
Para: <dpcomprascruzmachadoparana@gmail.com>

2 de abril de 2020 17:40

000007

Boa tarde!!

Agradecemos a cotação, mas não temos disponível os produtos solicitados.

Qualquer dúvida por gentileza entrar em contato.

Tenha um ótimo dia!

Atenciosamente.

Mayara Santos
Teleprefeitura
Tel/Fax: (19) 3522-5800
E-mail: mayara.santos@rioclarense.com.br

Confira as novidades da Rioclarense: facebook.com/rioclarense www.rioclarense.com.br

www.rioclarense.com.br
@rioclarensesoficial
\Rioclarense

Rioclarense

---------- Forwarded message ---------
De: **Adriana Perinotto** <adriana.perinotto@rioclarense.com.br>
Date: qui., 2 de abr. de 2020 às 16:34
Subject: Fwd: Coleta de preços 88/2020 - Prazo 10/03
To: Mayara Santos <mayara.santos@rioclarense.com.br>
[Texto das mensagens anteriores oculto]

88 2020 - medicamentos - Sec Saúde.pdf
82K

Rioclarense 25

A/C Compras/Licitacao Dep.Saude

PREF MUN DE CRUZ MACHADO

000008

Estimativa 13 emitida em 27/04/2020 13:17:27

SEQUÊNCIA	PRINCIPIO ATIVO	FABRICANTE	UN.	UNITÁRIO	QTD.ITEM
10	INSULINA HUM. NPH-N-U100	ASPEN/CELLOF	FR	41,18000	
20	LEVOTIROXINA SODICA 125MCG	MERCK	CP	0,58980	
30	GLICONATO DE CALCIO 10%	ISOFARMA/HALEX	AP	2,56000	
40	MISOPROSTOL 200MCG	INFAN/HEBRON	CP	36,00980	
50	MISOPROSTOL 25MCG	INFAN/HEBRON	CP	8,19620	
60	CLORPROMAZINA 40MG/ML, CLORIDRATO	CRISTALIA	FR	11,03916	
70	PERMANGANATO DE POTASSIO 100MG	MARIOL	CP	0,13646	

ORCAMENTO ESTIMATIVO COM O OBJETIVO APENAS E TAO SOMENTE PARA INSTRUIR PROCESSO LICITATORIO. NAO NOS RESPONSABILIZAMOS POR EVENTUAIS ALTERACOES DE MERCADO, ESTANDO EXPRESSAMENTE VEDADO SUA UTILIZACAO C
ERACAO DO CADASTRO (LOGIN E SENHA) E A LIBERACAO E ENVIO DO ORCAMENTO ESTAO VINCULADOS A EXPRESSA AUTORIZACAO DO REPRESENTANTE COMERCIAL, SENDO DE SUA INTEIRA RESPONSABILIDADE A CORRETA UTILIZACAO.
ASO ESTE ORCAMENTO ESTIMATIVO SEJA UTILIZADO COM FINALIDADE DIVERSA, ESTE SERA RESPONSABILIZADO CIVEL E CRIMINALMENTE PELA DIVULGACAO DOS DADOS JUNTAMENTE COM QUEM A ELABOROU.
O CONTEUDO DESTE ORCAMENTO ESTIMATIVO E DE PROPRIEDADE DO GRUPO RIOCLARENSE, NAO IMPLICANDO EM ASSUNCAO DE RESPONSABILIDADE E/OU CONTRATACAO DE QUALQUER ESPECIE.

JAILSON TREVISON

67.729.178/0004-91
COMERCIAL CIRÚRGICA
RIOCLARENSE LTDA
Praça Emília Marcogato, nº 1000
Galpão 22 e 27 / Park Industrial
CEP: 13.820-000
JAGUARIUNA - SP

Distribuidora
MERISIO

Medicamentos e materiais hospitalares

Fone: (46) 3055-6169

CNPJ: 18.337.759/0001-20
Inscrição Estadual: 90634001-11
Rua Sergipe, 539 – Alvorada –
85.601-040 – Francisco Beltrão – PR
distribuidoramerisio@gmail.com

000009

À PREFEITURA MUNICIPAL DE CRUZ MACHADO

ORÇAMENTO

Item	Qtde	Und	Especificação do material	Marca	Preço Unit	Preço Total
1	12	FRS	BR0267732VITELINATO DE PRATA, CONCENTRAÇÃO:10%, INDICAÇÃO: SOLUÇÃO OFTÁLMICAFRASCO 5,00 ML (4501267)	Descontinuado		-
2	2.000	AMP	BR0267735RANITIDINA CLORIDRATO, DOSAGEM:25 MG/ML, TIPO:SOLUÇÃD INJETÁVELAMPOLA 2,00 ML (4501238)	Descontinuado		-
3	50	AMP	BR0269848LIDOCAÍNA CLORIDRATO, COMPDSIÇÃD:ASSOCIADA COM GLICOSE, DDSAGEM:5% + 7,5%, APRESENTAÇÃO:INJETÁVELAMPOLA 2,00 ML (4501176)	Cristalia	5,96	298,00
4	5	FRS	BR0272148BENZOCAÍNA, APRESENTAÇÃO:ASSOCIADA COM CETILPIRIDÍNID, CDNCENTRAÇÃO:4MG + 0,5MG/ML, USO:AEROSSOLFRASCO 50,00 ML (450141)	Daudt (100ml)	14,63	73,15
5	25	AMP	BR0272362PROTAMINA CLORIDRATD, CDNCENTRAÇÃD:1%, APRESENTAÇÃO:SDLUÇÃD INJETÁVELAMPOLA 5,00 ML (4501236)	Cellera	3,75	93,75
6	10	AMP	BR0272737MEGLUMINA ANTIMONIATO, DOSAGEM:300 MG/ML, APRESENTAÇÃO:SOLUÇÃO INJETÁVELAMPOLA 5,00 ML (4501181)			-
7	150	AMP	BR0292399FITOMENADIONA, DOSAGEM:10 MG/ML, APRESENTAÇÃO:SOLUÇÃO INJETÁVELAMPOLA 0,20 ML (4501132)	Hipolabor	1,78	267,00
8	1.000	CPR	BR0327699PERMANGANATO DE POTÁSSIO, CONCENTRAÇÃO:100 MGCOMPRIMIDO (4501224)	Rioquimica	0,10	100,00
9	3	FRS	BR0340207CLORPROMAZINA, CONCENTRAÇÃO:40 MG/ML, FORMA FARMACEUTICA:SOLUÇÃO ORAL - GOTASFRASCO 20,00 ML (450182)	Cristalia	9,89	29,67

10	500	KG	BR0348074CARVÃO ATIVADO, ASPECTO FÍSICO:GRÂNULO PRETO, INODORO, PESO MOLECULAR:12,01 G/MOL, FÓRMULA QUÍMICA:C, GRAU DE PUREZA:PUREZA QUILOGRAMA (450156			-
11	100	CPR	BR0358753MISOPROSTOL, CONCENTRAÇAO:25 MCG, FORMA FARMACÊUTICA:COMPRIMIDD VAGINALCOMPRIMIDO (4501196)	Hebron	10,98	1.098,00
12	200	CPR	BR0358755MISOPROSTOL, CONCENTRAÇAO:200 MCG, FORMA FARMACÊUTICA:COMPRIMIDO VAGINALCOMPRIMIDO (4501195)	Hebron	44,98	8.996,00
13	5	FRS	BR0400973GLICINATD FÉRRICO, CDNCENTRAÇÃO:263,16 MG/ML, FORMA FARMACÊUTICA:SUSPENSÃO ORAL GOTASFRASCO 30,00 ML (4501280)	Marjan	58,90	294,50
14	50	AMP	BR0424713DOBUTAMINA CLORIDRATO, CONCENTRAÇÃO:50 MG/ML, FORMA FARMACEUTICA:SOLUÇÃO INJETÁVELAMPOLA 5,00 ML (4501107)	Hypofarma	9,89	494,50
15	10	FRS	BR0431319BENZOCAÍNA, COMPOSIÇÃO:ASSOCIADA COM CETILPIRIDÍNIO, CONCENTRAÇAO:4 MG + 0,5 MG/ML, FORMA FARMACEUTICA:SOLUÇÃO TÓPICAFRASCO 50,00 ML (450142)	Daudt (100ml) /2	14,63	146,30
16	20	UND	BR0436395CURATIVO, TIPO:HIDROCOLÓIDE, MATERIAL:PDLIURETANO, REVESTIMENTO:REVESTIDO COM CARMELDSE, DIMENSÃO:CERCA DE 10 X 10 CM UNIDADE (450189)	Casex	16,89	337,80
17	300	FLC	BR0267907BECLOMETASONA DIPROPIONATO, DOSAGEM:400MCG/ML, CARACTERÍSTICAS ADICIONAIS:SUSPENSÃO PARA INALAÇÃOFLACONETE 2,00 ML (450135)	Chiesi	6,67	2.001,00
18	100	AMP	BR0270019GLICDNATO DE CÁLCID, DOSAGEM:10%, APRESENTAÇÃO:SDLUÇÃO INJETÁVELAMPOLA 10,00 ML (4501143)	Falta		-
19	12	FRS	BR0271157INSULINA, ORIGEM:HUMANA, TIPO:NPH, DOSAGEM:100U/ML (4501162)	Aspen	29,89	358,68
20	4.000	CPR	BR0292029 TIBOLDNA, CDNCENTRAÇÃD:1,25 MG, COMPRIMIDO (4501304)	Libbs	1,53	6.120,00
21	50	FRS	BR0308884SULFAMETOXAZOL, COMPDSIÇÃO:ASSOCIADO À TRIMETOPRIMA, CONCENTRAÇÃO:40MG + 8MG/ML, FORMA FARMACÊUTICA:SUSPENSÃO FRASCO 60,00 ML (4501254)	Teuto (50ml) / 5 x 6	4,85	242,50
22	30	AMP	BR0448617HIDRÓXIDO DE FERRO III, CDNCENTRAÇÃD:50 MG/ML, FORMA FARMACEUTICA:SOLUÇÃD INJETÁVELAMPOLA 2,00 ML (4501244)	Uniao Quimica (20mg/ml 5ml - Sucrofer)	8,58	257,40

000010

23	5.000	CPR	LEVOTIROXINA SÓDICA, 125 MCG, CÓDIGO BR0268860 (45017279)	Merck	0,28	1.400,00
					Total	22.608,25

FRANCISCO BELTRÃO, 07 DE MAIO DE 2020

000011

DISTRIBUIDORA MERISIO LTDA - ME

Eduardo Merisio
RG 5.857.353-1
CPF 029.298.039-67

18.337.759/0001-20
DISTRIBUIDORA
MERISIO LTDA - ME
Rua Sergipe, 539
B. Alvorada - CEP 85601-040
Francisco Beltrão Paraná

Coleta de preços 88 /2020

000012

Item 1

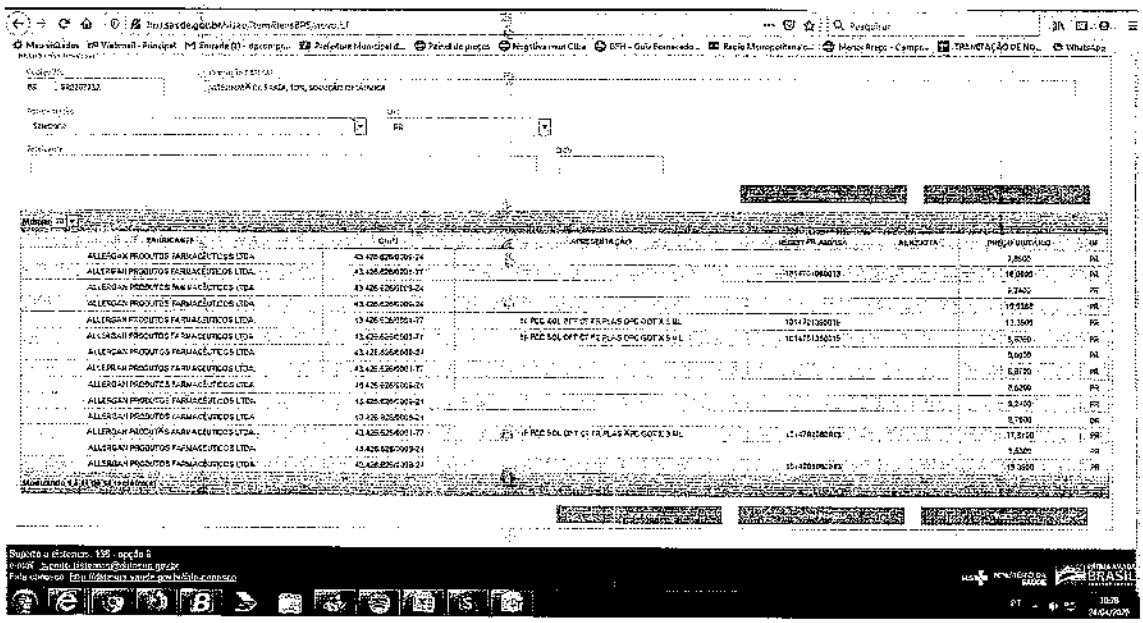

Item 2

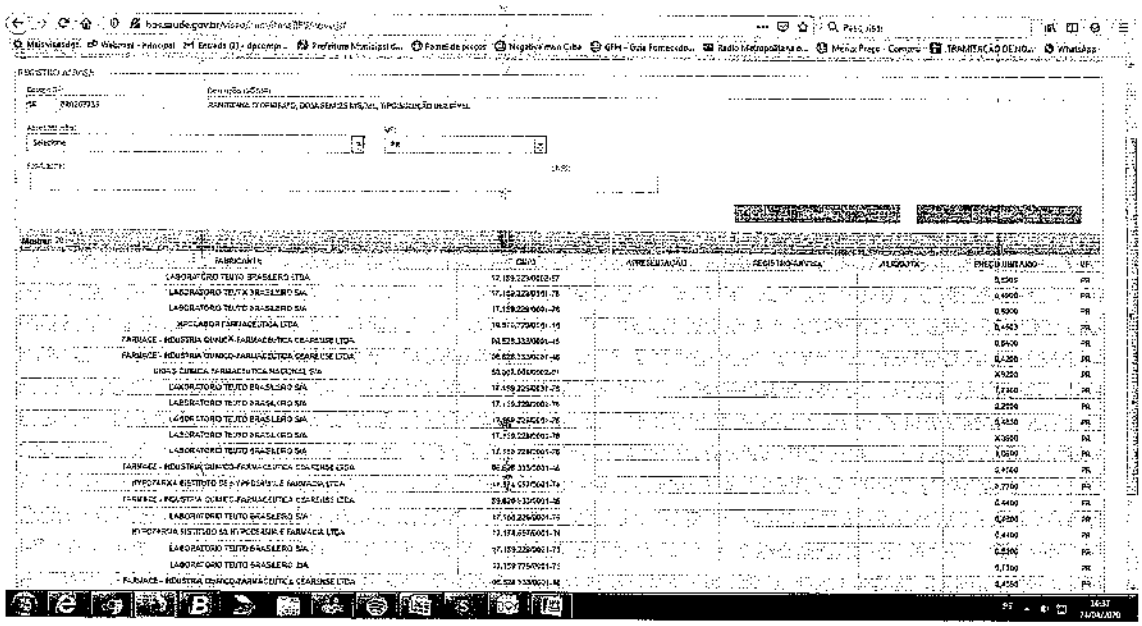

Item 3

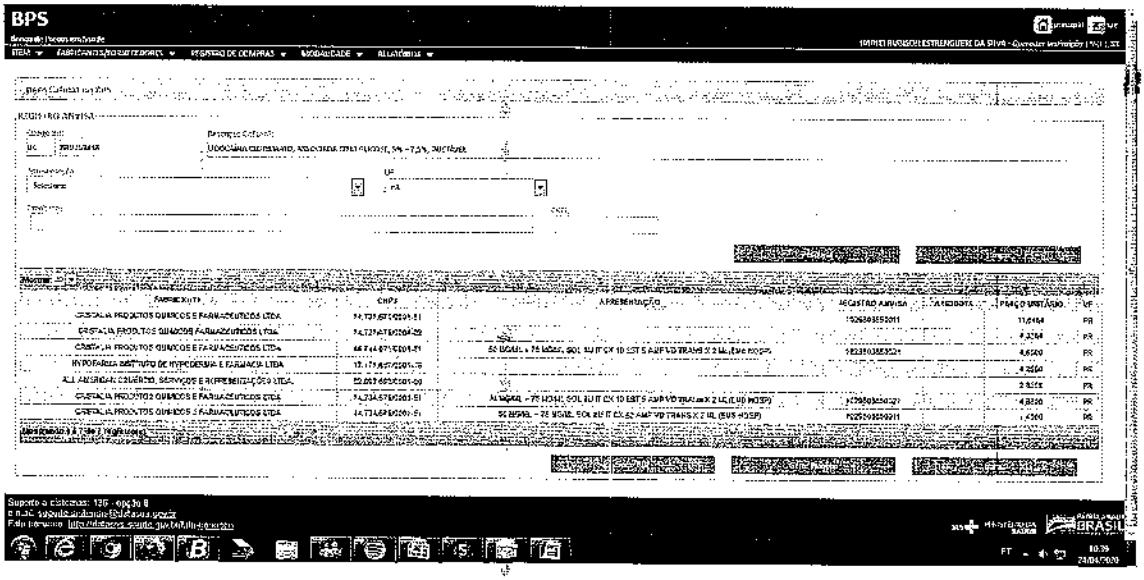

Item 4

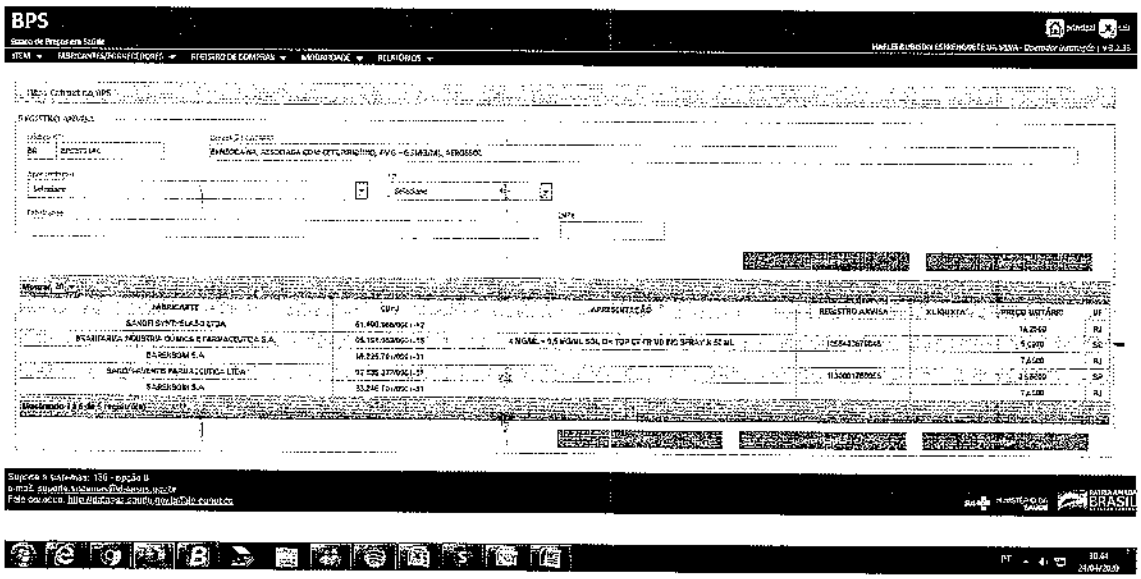

Item 5

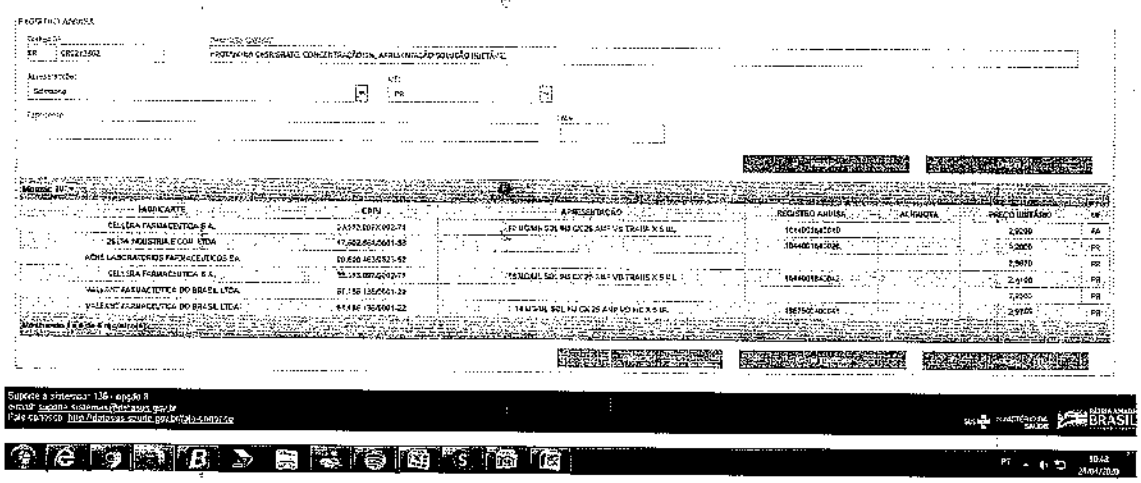

Item 6

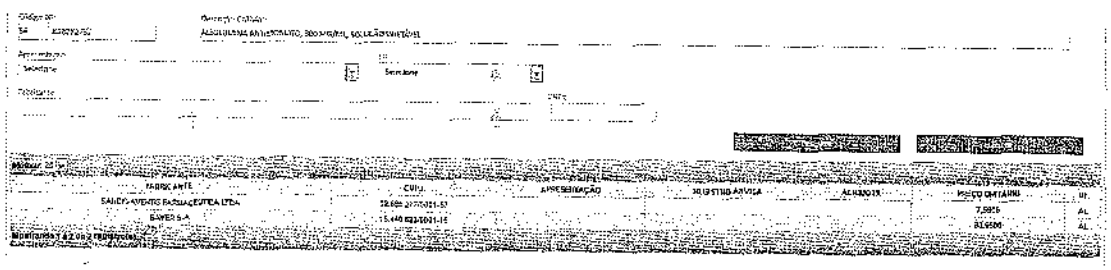

Item 7

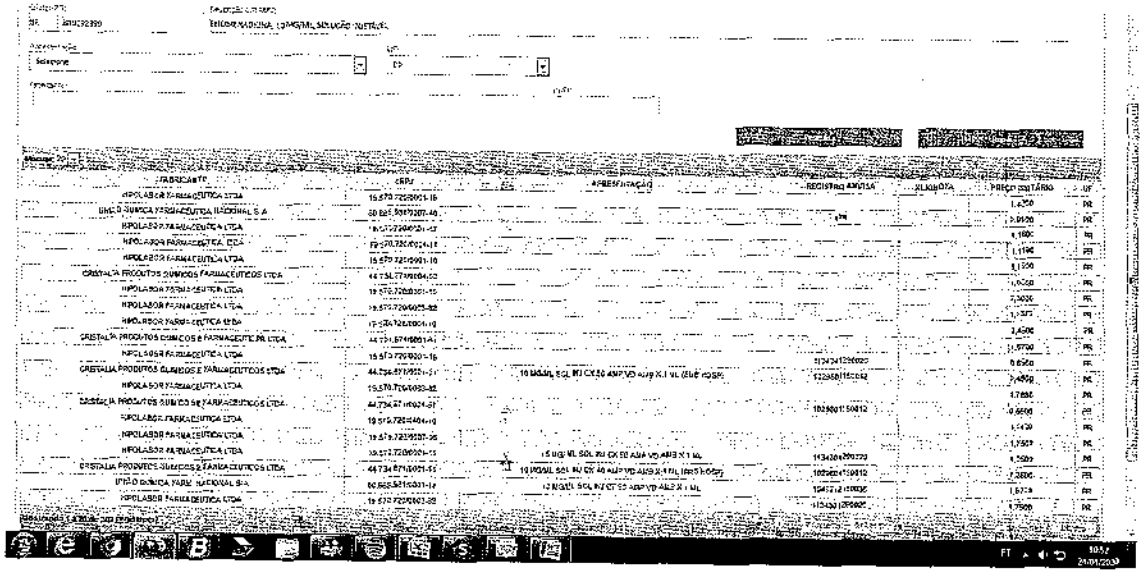

Item 8

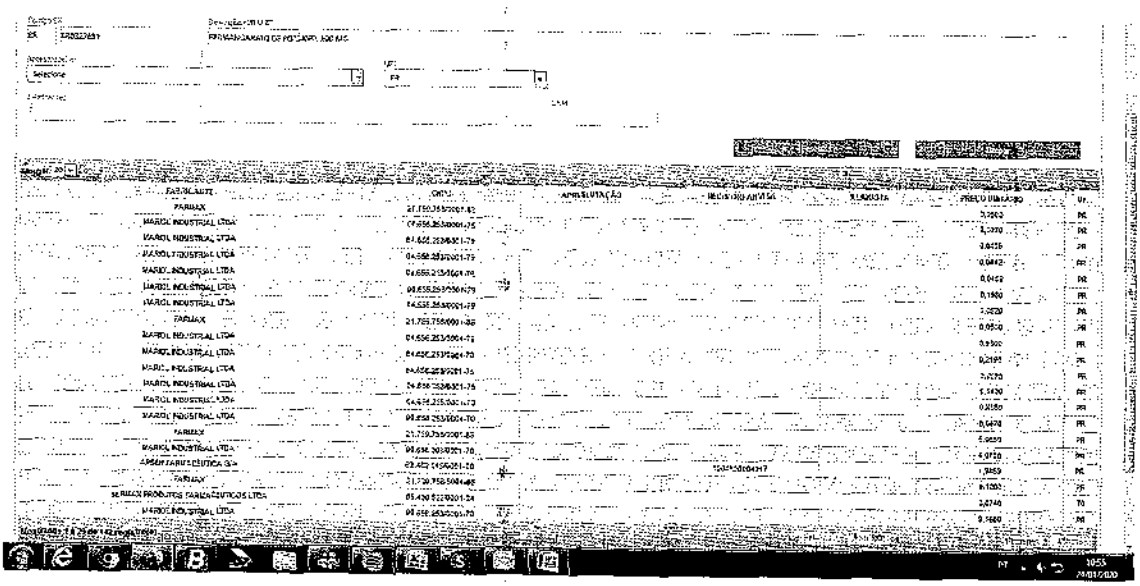

Item 9

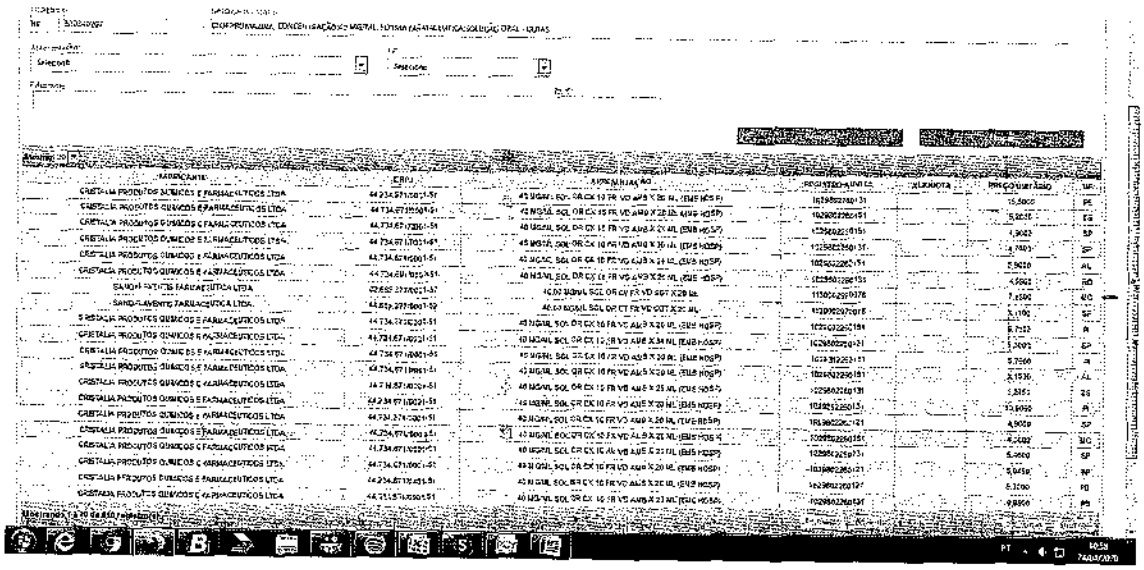

Item 10

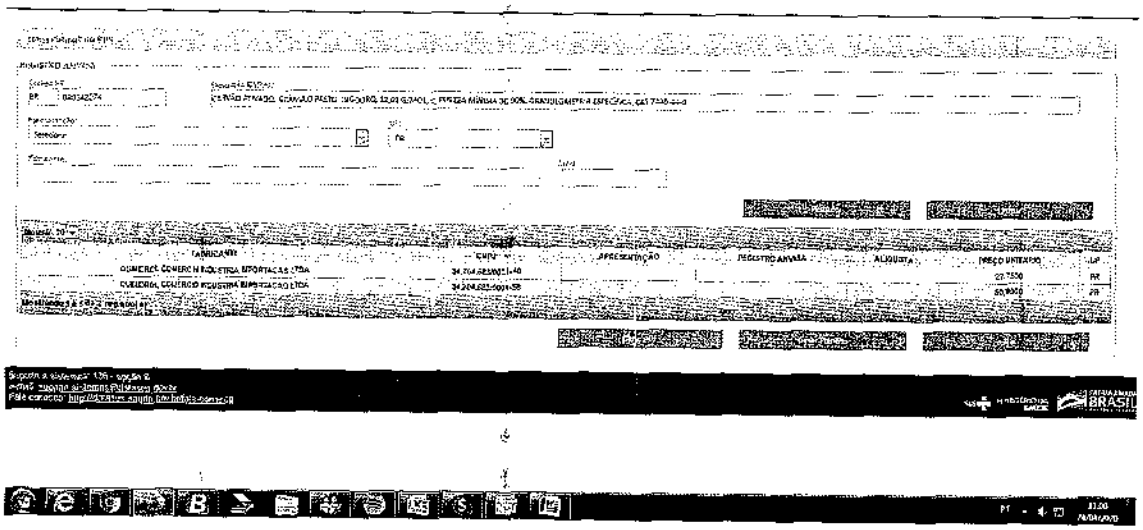

Item 11

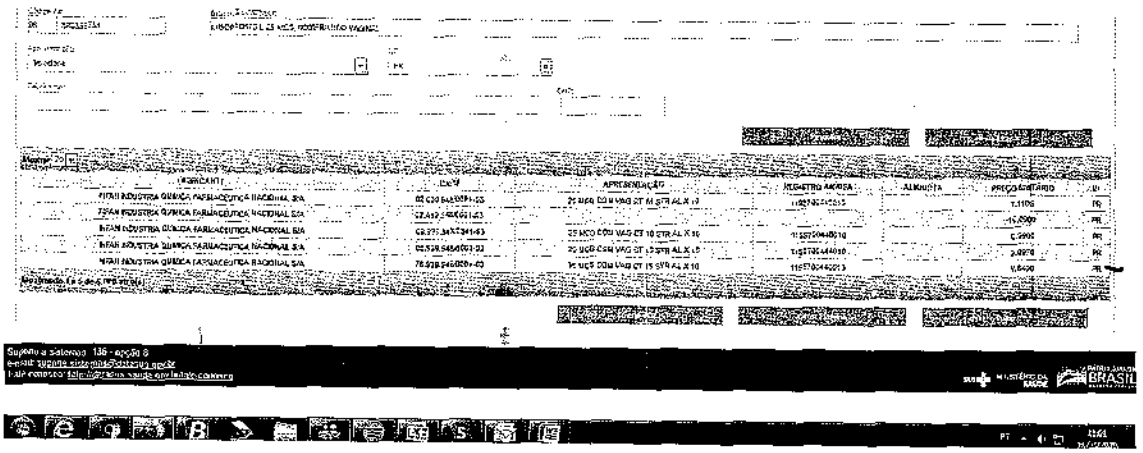

Item 12

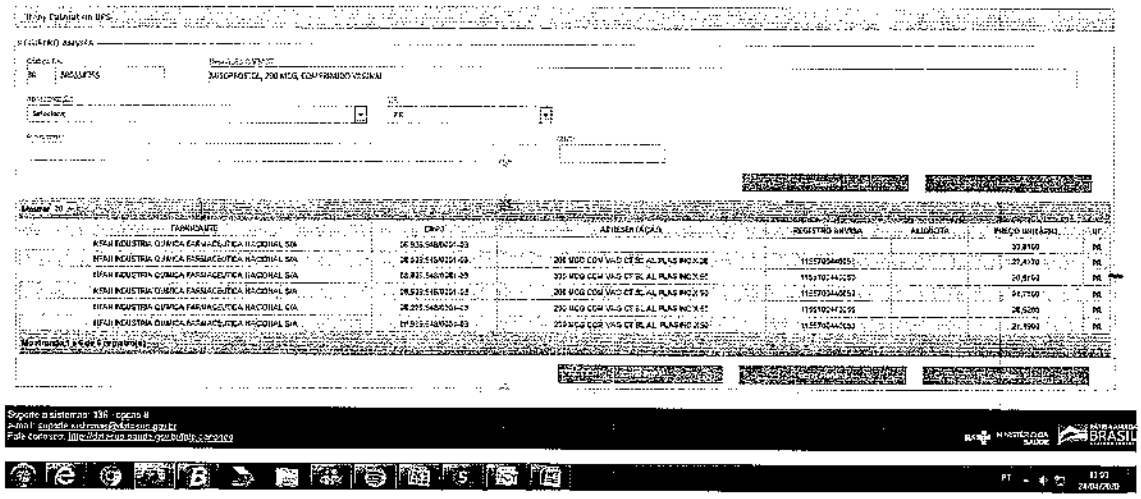

Item 13

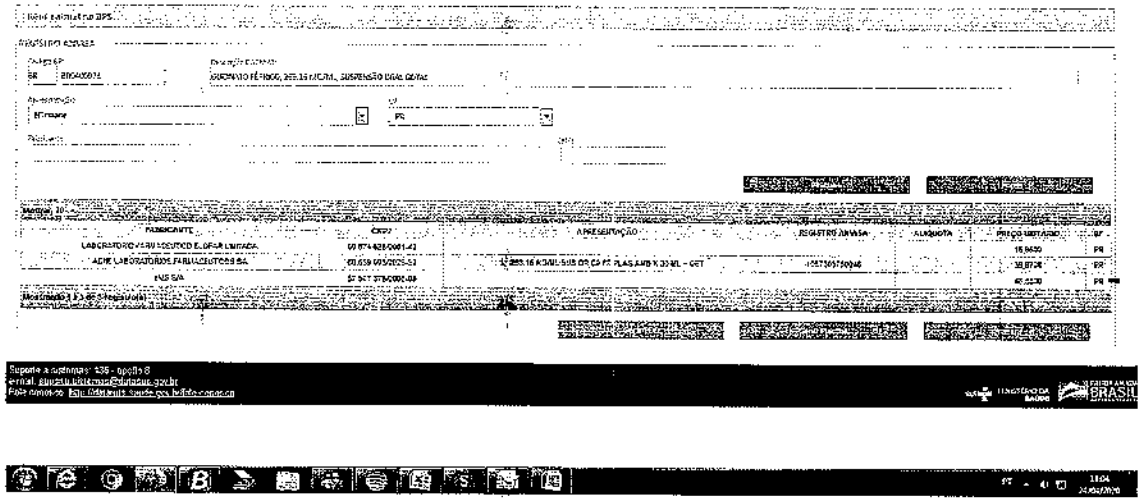

Item 14

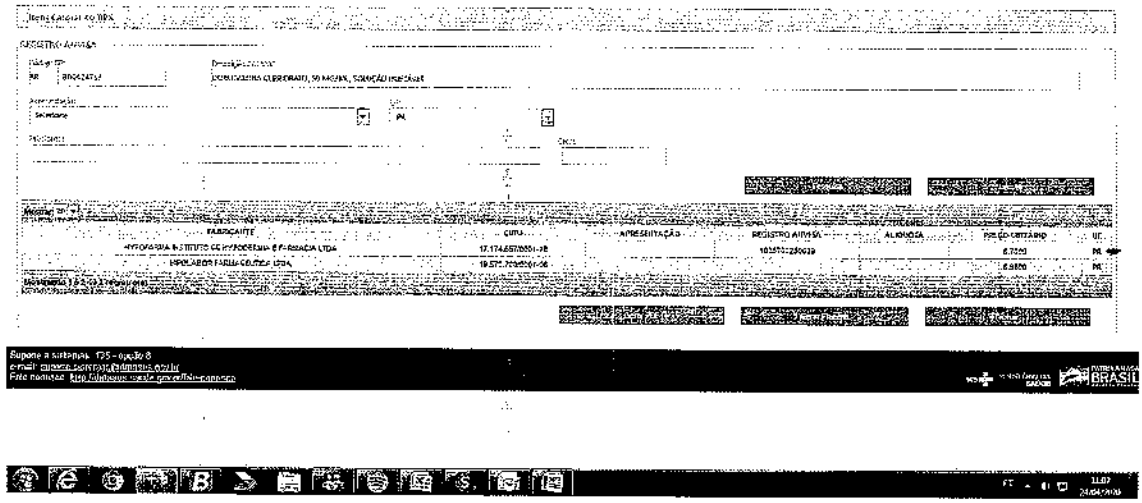

Item 15

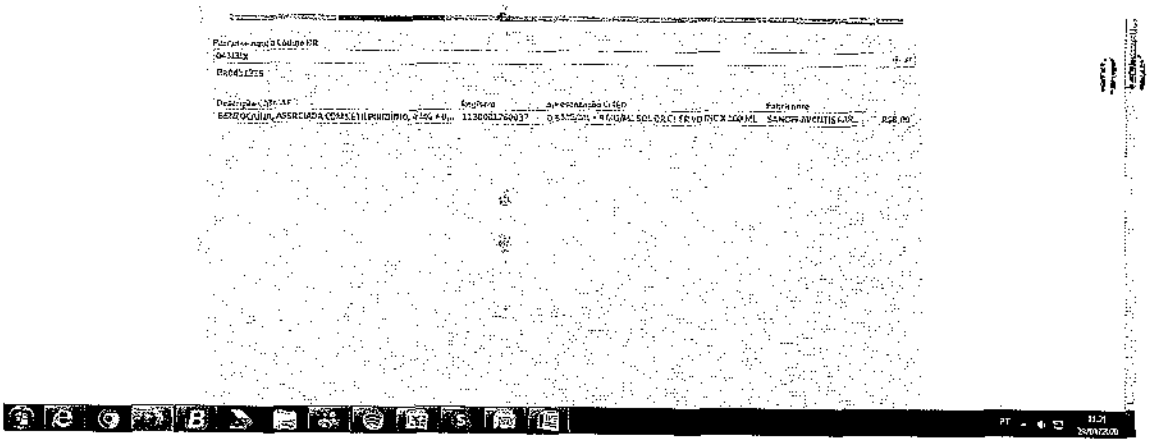

Item 16

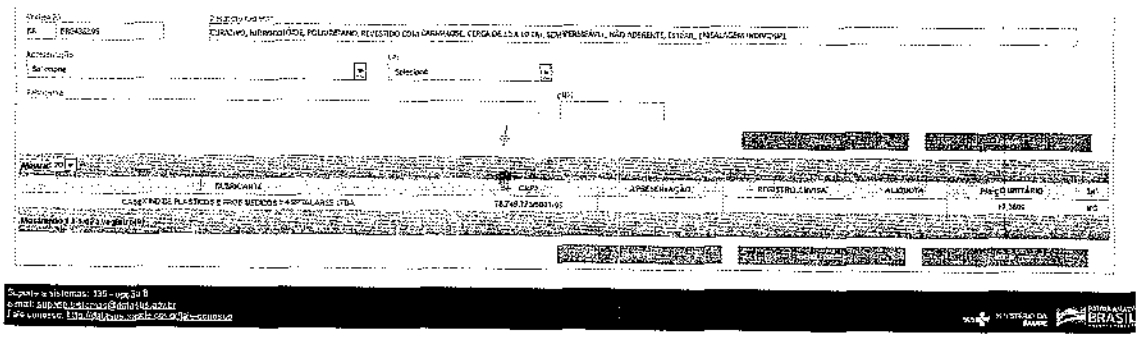

Item 17

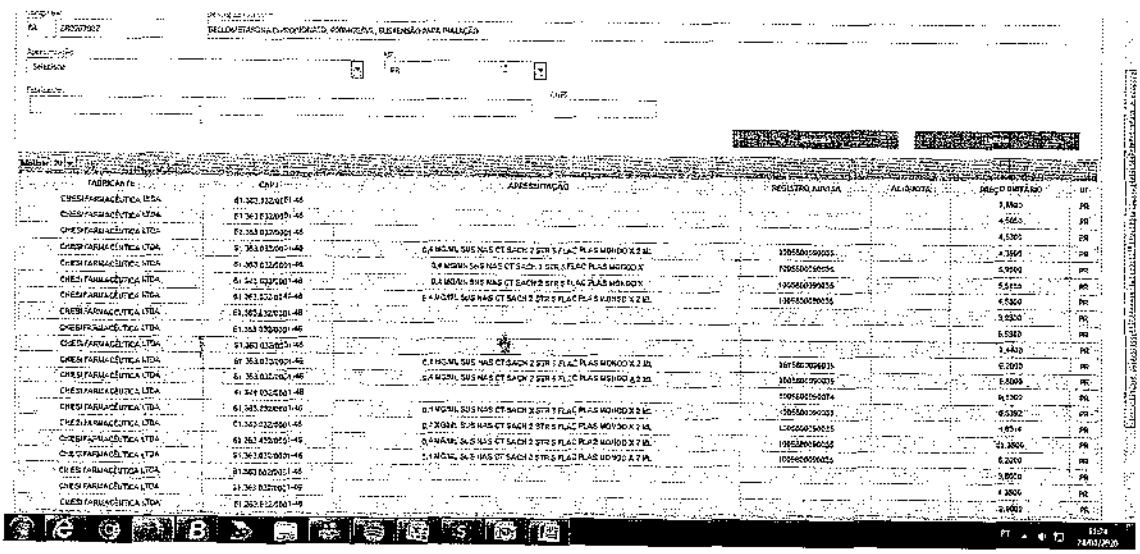

Item 18

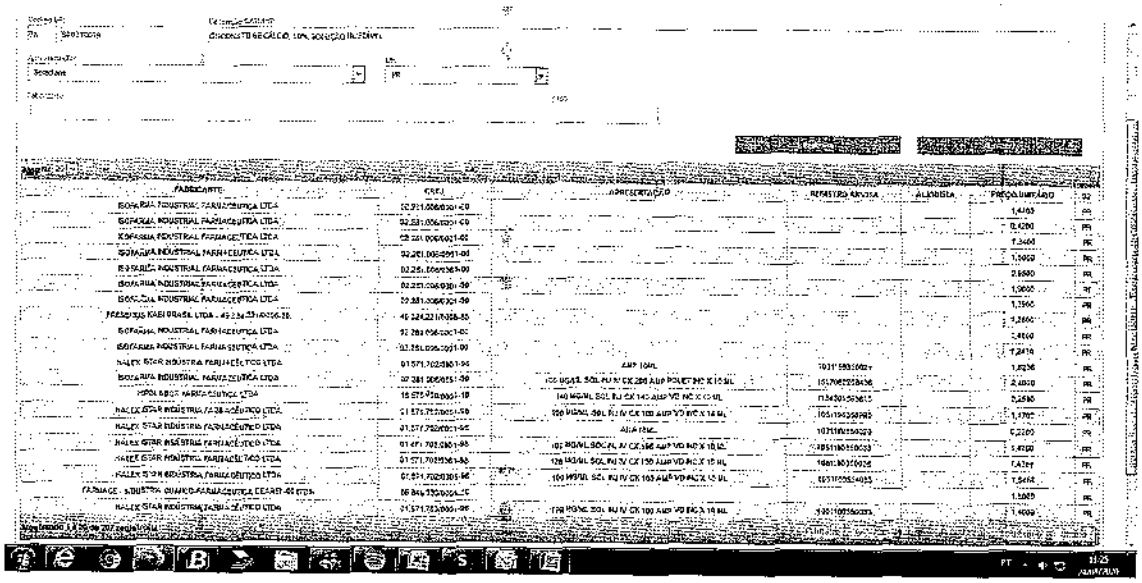

Item 19

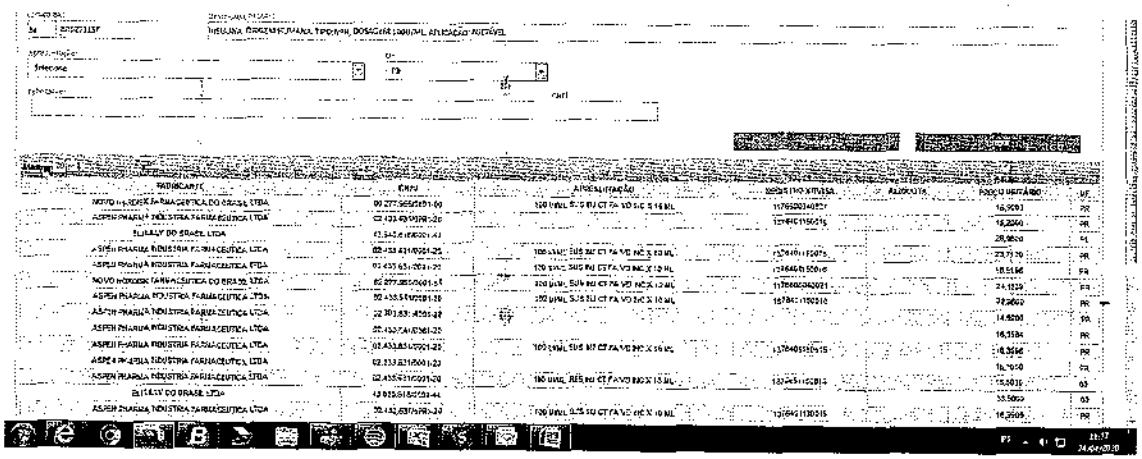

Item 20

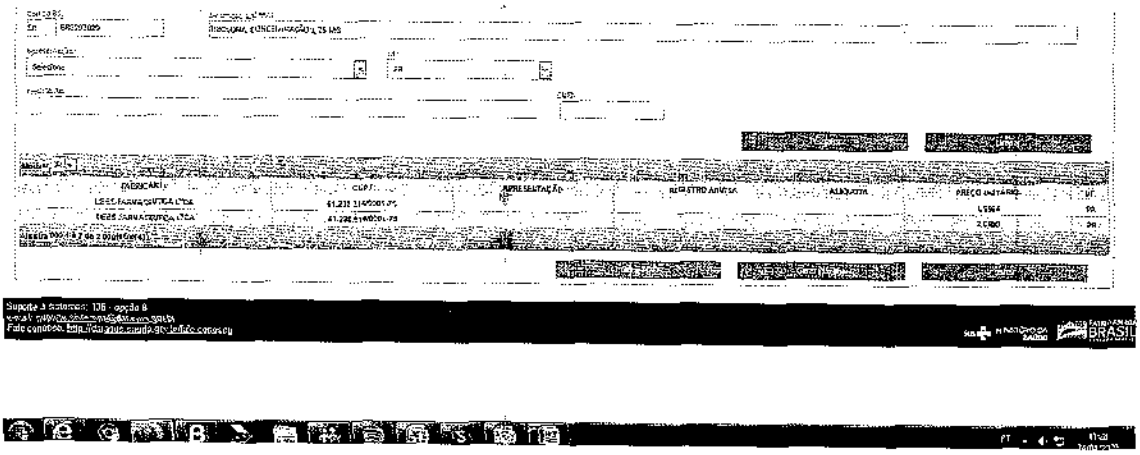

Item21

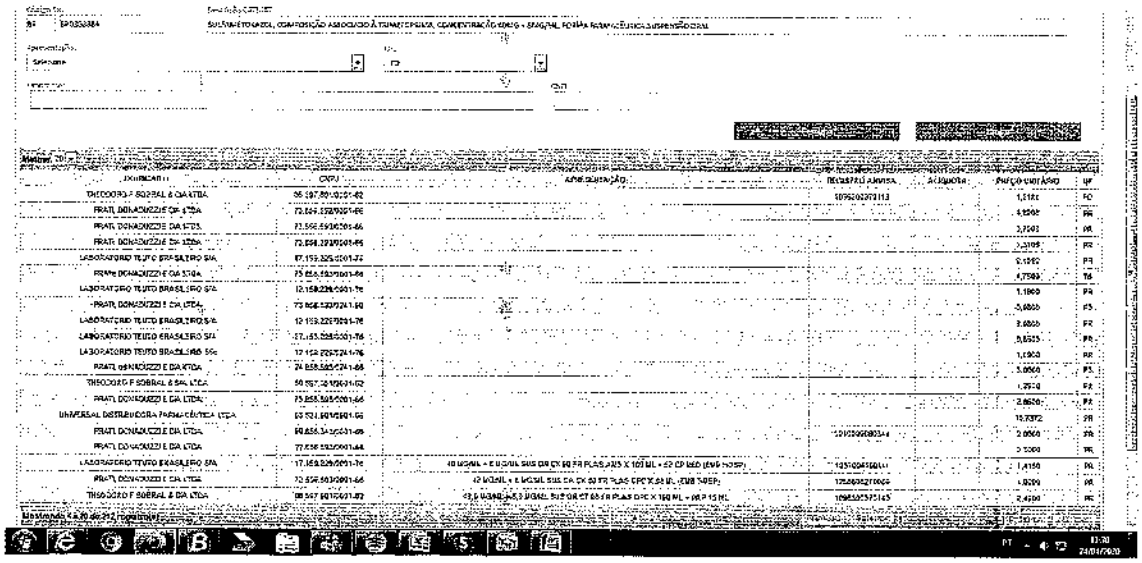

Item 22

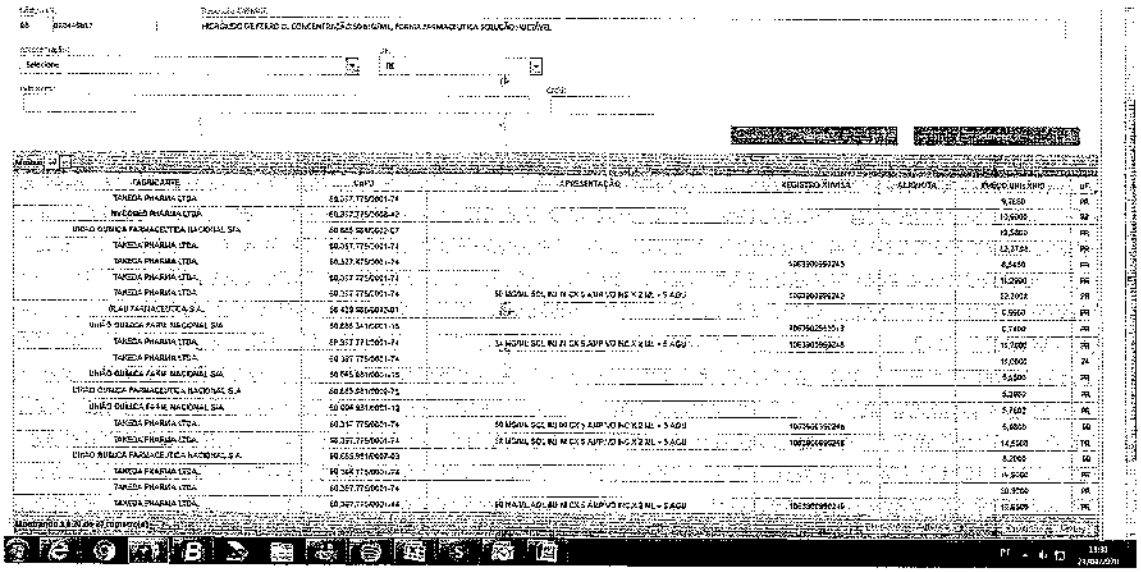

Item 23

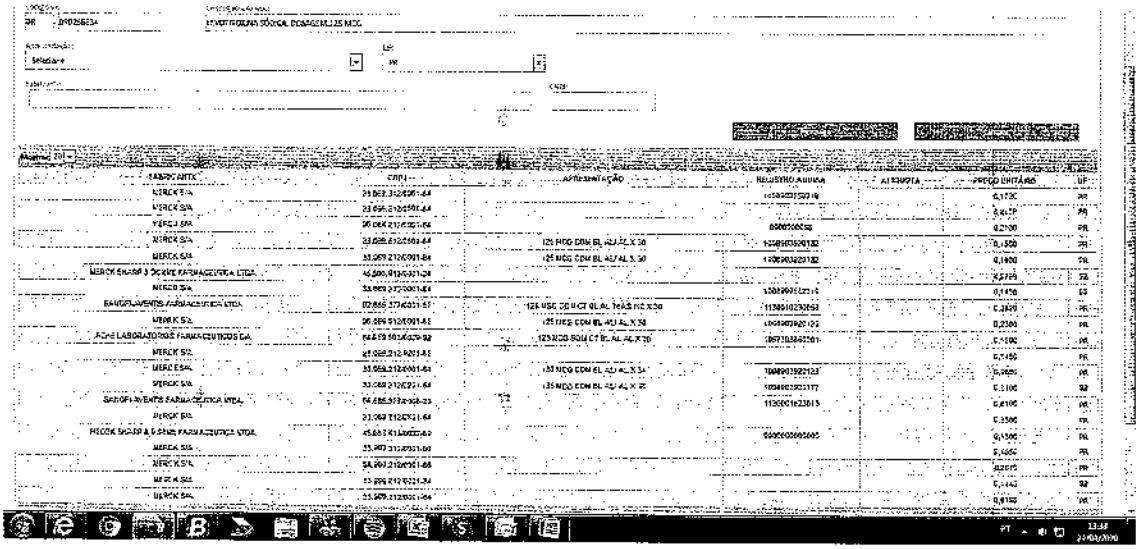

ESTADO DO PARANÁ

PREFEITURA MUNICIPAL DE CRUZ MACHADO
Relação das Coletas de Preços (por material)

(Período de 01/01/2020 a 08/05/2020)

Item	Fornecedor	Nome da Marca	Quantidade	Preço Unitário	Preço Total	Venceu	
Número da Coleta: 88/2020	**Data: 02/04/2020**						
Material: 450135 - BR0267907 BECLOMETASONA DIPROPIONATO, DOSAGEM:400MCG/ML, Unid.: FLC							
17	PREFEITURA MUNICIPAL DE CRUZ MACHADO - (10787)		300,000	5,5100	1.653,00	Sim	***
Material: 450141 - BR0272148 BENZOCAÍNA, ASSOCIADA COM CETILPIRIDÍNIO Unid.: FR							
4	DISTRIBUIDORA MERISIO LTDA - ME - (10879)	Danaudt(100ml)	5,000	7,3100	36,55	Sim	***
Material: 450142 - BR0431319 BENZOCAÍNA, ASSOCIADA COM CETILPIRIDÍNIO Unid.: FR							
15	DISTRIBUIDORA MERISIO LTDA - ME - (10879)	Daudt (100ml)	10,000	7,3100	73,10	Sim	***
Material: 450156 - BR0348074 CARVÃO ATIVADO, ASPECTO FÍSICO:GRÂNULO PRETO, Unid.: KG							
10	PREFEITURA MUNICIPAL DE CRUZ MACHADO - (10787)		500,000	27,7500	13.875,00	Sim	***
Material: 450182 - BR0340207 CLORPROMAZINA, CONCENTRAÇÃO:40 MG/ML, 20,00 ML Unid.: FR							
9	ALTERMED MATERIAL MÉDICO HOSPITALR LTDA - (10269)	Cristalina	3,000	6,5710	19,71	Sim	***
Material: 450189 - BR0436395 CURATIVO, TIPO:HIDROCOLÓIDE, MATERIAL:POLIURETANO Unid.: UNI							
16	DISTRIBUIDORA MERISIO LTDA - ME - (10879)	Casex	20,000	16,8900	337,80	Sim	***
Material: 4501107 - BR0424713 DOBUTAMINA CLORIDRATO, CONCENTRAÇÃO:50 MG/ML, 5 ML Unid.: AMP							
14	PREFEITURA MUNICIPAL DE CRUZ MACHADO - (10787)		50,000	8,7000	435,00	Sim	***
Material: 4501132 - BR0292399 FITOMENADIONA, DOSAGEM:10 MG/ML, AMPOLA 2,00 ML Unid.: AMP							
7	WERBRAN DISTRIBUIDORA DE MEDICAMENTOS LTDA - (8224)		150,000	1,4100	211,50	Sim	***
Material: 4501143 - BR0270019 GLICONATO DE CÁLCIO, DOSAGEM:10%, AMPOLA 10,00 ML Unid.: AMP							
18	PREFEITURA MUNICIPAL DE CRUZ MACHADO - (10787)		100,000	1,4700	147,00	Sim	***
Material: 4501162 - BR0271157INSULINA, ORIGEM:HUMANA, TIPO:NPH, DOSAGEM:100U/ML Unid.: FR							
19	WERBRAN DISTRIBUIDORA DE MEDICAMENTOS LTDA - (8224)		12,000	24,3900	292,68	Sim	***
Material: 4501176 - BR0269848 LIDOCAÍNA CLORIDRATO: ASSOCIADA COM GLICOSE 2 ML Unid.: AMP							
3	PREFEITURA MUNICIPAL DE CRUZ MACHADO - (10787)		50,000	4,2500	212,50	Sim	***

ESTADO DO PARANÁ

PREFEITURA MUNICIPAL DE CRUZ MACHADO

Relação das Coletas de Preços (por material) (Período de 01/01/2020 a 08/05/2020)

Item	Fornecedor	Nome da Marca	Quantidade	Preço Unitário	Preço Total	Venceu	
Número da Coleta: 88/2020 Data: 02/04/2020							
Material: 4501181 - BR0272737 MEGLUMINA ANTIMONIATO, DOSAGEM:300 MG/ML, 5,00 ML Unid.: AMP							
6	PREFEITURA MUNICIPAL DE CRUZ MACHADO - (10787)		10,000	490,1000	4.901,00	Sim	***
Material: 4501195 - BR0358755 MISOPROSTOL, CONCENTRAÇAO:200 MCG, COMPRIMIDO Unid.: CP							
12	PREFEITURA MUNICIPAL DE CRUZ MACHADO - (10787)		200,000	31,7500	6.350,00	Sim	***
Material: 4501196 - BR0358753 MISOPROSTOL, CONCENTRAÇAO:25 MCG, COMPRIMIDO Unid.: CP							
11	PREFEITURA MUNICIPAL DE CRUZ MACHADO - (10787)		100,000	7,0900	709,00	Sim	***
Material: 4501224 - BR0327699 PERMANGANATO DE POTÁSSIO, CONCENTRAÇÃO:100 MG COMP Unid.: CP							
8	DISTRIBUIDORA MERISIO LTDA - ME - (10879)	Rioquimica	1.000,000	0,1000	100,00	Sim	***
Material: 4501236 - BR0272362 PROTAMINA CLORIDRATO, CONCENTRAÇÃO:1%, 5,00 ML Unid.: AMP							
5	PREFEITURA MUNICIPAL DE CRUZ MACHADO - (10787)		25,000	2,9800	74,50	Sim	***
Material: 4501238 - BR0267735 RANITIDINA CLORIDRATO, DOSAGEM:25 MG/ML, 2,00 ML Unid.: AMP							
2	PREFEITURA MUNICIPAL DE CRUZ MACHADO - (10787)		2.000,000	0,4800	960,00	Sim	***
Material: 4501244 - BR0448617 HIDRÓXIDO DE FERRO III,CONCENTRAÇÃO:50 MG/ML, 2 ML Unid.: AMP							
22	PREFEITURA MUNICIPAL DE CRUZ MACHADO - (10787)		30,000	8,2000	246,00	Sim	***
Material: 4501254 - BR0308884 SULFAMETOXAZOL, COMPOSIÇÃO:ASSOCIADO À TRIMETOPRIM Unid.: FR							
21	PREFEITURA MUNICIPAL DE CRUZ MACHADO - (10787)		50,000	2,4900	124,50	Sim	***
Material: 4501267 - BR0267732 VITELINATO DE PRATA, CONCENTRAÇÃO:10%, 5,00 ML Unid.: FR							
1	PREFEITURA MUNICIPAL DE CRUZ MACHADO - (10787)		12,000	8,8200	105,84	Sim	***
Material: 4501280 - BR0400973 GLICINATO FÉRRICO, CONCENTRAÇÃO:263,16 MG/ML,30 ML Unid.: FR							
13	PREFEITURA MUNICIPAL DE CRUZ MACHADO - (10787)		5,000	48,5800	242,90	Sim	***
Material: 4501304 - BR0292029 TIBOLONA, CONCENTRAÇÃO:1,25 MG, COMPRIMIDO Unid.: CP							
20	DISTRIBUIDORA MERISIO LTDA - ME - (10879)	Libbs	4.000,000	1,5300	6.120,00	Sim	***

1100021

ESTADO DO PARANÁ

PREFEITURA MUNICIPAL DE CRUZ MACHADO
Relação das Coletas de Preços (por material)

(Período de 01/01/2020 a 08/05/2020)

Item	Fornecedor	Nome da Marca	Quantidade	Preço Unitário	Preço Total	Venceu	
Número da Coleta: 88/2020	**Data: 02/04/2020**						
Material:	**45017279 - LEVOTIROXINA SÓDICA, 125 MCG, CÓDIGO BR0268860**	**Unid.: CP**					
23	PREFEITURA MUNICIPAL DE CRUZ MACHADO - (10787)		5.000,000	0,1600	800,00	Sim	***
				Total da Coleta:	38.027,58		

0110022

000023

REF COLETA 88/2020

Medicamentos:

Em data de 04 de abril foi dado inicio à fase de coleta de preços dos medicamentos listados, onde forma enviados emails para empresas do ramo sendo:

Andretta; Distribuidora de medicamentos Merisio, AZ Medicamentos; Promefarma; Merco Soluções; Pontamed; Altermed; Centermed; Inovamed; Bascel; Medigran; Werbran; Rioclarense; Dimaster; Diosmed.

Das quais obtivemos orçamentos de Altermed; Rioclarense; Merisio e Werbran.

Ainda foram consultados preços das aquisições de outros municípios, em plataforma de licitações e leilões utilizada (Bolsa de Licitações e Leilões do Brasil – BLL).

Sendo cumprida a fase de orçamentos, finaliza-se.

Cruz Machado, em 11 de abril de 2020.

TAYNARA ZAI HOLLE
Decreto Nº 3221
Matrícula 1655

Hariel R. E. Silva
CPF 016.174.129-02

ESTADO DO PARANÁ
PREFEITURA MUNICIPAL DE CRUZ MACHADO

CNPJ: 76.339.688/0001-09
Av. Vitoria, 251
C.E.P.: 84620-000 - Cruz Machado - PR

000024

SOLICITAÇÃO DE ABERTURA DE LICITAÇÃO

Excelentíssimo(a) Prefeito Municipal

No uso das atribuições de meu cargo, venho respeitosamente requerer que Vossa Excelência autorize a abertura de procedimento licitatório conforme especificações relacionadas abaixo. A existência de recursos orçamentários foi confirmada pelo parecer contábil expedido pelo setor de contabilidade, estando tudo de acordo com a legislação em vigor.

OBJETO DA LICITAÇÃO: É objeto desta licitação a seleção de sociedade empresária especializada para o Registro de Preço objetivando a aquisição de medicamentos da Atenção Básica de Saúde, os quais forma desertos ou fracassados no pregão nº 07/2020, destinados para uso em pacientes em tratamento médico no Hospital Santa Terezinha, bem como para compor a Farmácia Básica do Centro de Saúde e Unidades de Saúde desta municipalidade, em seus itens conforme especificações constantes do Anexo I deste edital.

Processo Adm. nº: 76/2020 **Modalidade:** PREGÃO ELETRÔNICO **Registro de Preço**
Forma de Julgamento: MENOR PREÇO UNITÁRIO
Forma Pgto. / Reajuste:
Prazo Entrega/Exec.: 15 DIAS
Local de Entrega: HOSPITAL MUNICIPAL STA TEREZINHA - AV. PRES. GETÚLIO VARGAS
Urgência:
Vigência: 4 MESES
Observações: Coleta 88/2020
Solicitação 394/2020 Enviado p licitação em 11/05/20

Convidados:

DOTAÇÕES QUE SERÃO UTILIZADAS:

1-PREFEITURA MUNICIPAL DE CRUZ MACHADO

Despesa	Código da Dotação	Descrição da Dotação	Compl. do Elemento	Valor Previsto
70	04.01.2.014.3.3.90.30.00.00.00.00 Fonte de Recurso : 1000 - Recursos Livres	Manutenção e Funcionamento do Hospital da Rde P	3.3.90.30.36.00.00.00	33.197,14
144	04.01.2.070.3.3.90.30.00.00.00.00 Fonte de Recurso : 1000 - Recursos Livres	Assistência Farmacêutica	3.3.90.30.09.00.00.00	9.960,00
			Total previsto:	43.157,14

ITENS:

Item	Quantidade	Unid.	Descrição	Preço Unit. Máximo	Total Previsto
1	12,000	FR	BR0267732VITELINATO DE PRATA, CONCENTRAÇÃO:10%, INDICAÇÃO:SOLUÇÃO OFTÁLMICAFRASCO 5,00 ML (4501267)	8,8200	105,84
2	2000,000	AMP	BR0267735RANITIDINA CLORIDRATO, DOSAGEM:25 MG/ML, TIPO:SOLUÇÃO INJETÁVELAMPOLA 2,00 ML (4501238)	0,4800	960,00
3	50,000	AMP	BR0269848LIDOCAÍNA CLORIDRATO, COMPOSIÇÃO:ASSOCIADA COM GLICOSE, DOSAGEM:5% + 7,5%, APRESENTAÇÃO:INJETÁVELAMPOLA 2,00 ML (4501176)	5,1100	255,50
4	5,000	FR	BR0272148BENZOCAÍNA, APRESENTAÇÃO:ASSOCIADA COM CETILPIRIDÍNIO, CONCENTRAÇÃO:4MG + 0,5MG/ML, USO:AEROSSOLFRASCO 50,00 ML (450141)	11,7800	58,90

Cruz Machado, 12 de Maio de 2020.

Ordenador da Despesa

ESTADO DO PARANÁ
PREFEITURA MUNICIPAL DE CRUZ MACHADO

CNPJ: 76.339.688/0001-09
Av. Vitoria, 251
C.E.P.: 84620-000 - Cruz Machado - PR

000025

SOLICITAÇÃO DE ABERTURA DE LICITAÇÃO

Item	Quantidade	Unid.	Descrição	Preço Unit. Máximo	Total Previsto
5	25,000	AMP	BR0272362PRDTAMINA CLDRIDRATD, CDNCENTRAÇÃD:1%, APRESENTAÇÃO:SOLUÇÃO INJETÁVELAMPOLA 5,00 ML (4501236)	3,5700	89,25
6	10,000	AMP	BR0272737MEGLUMINA ANTIMONIATO, DDSAGEM:300 MG/ML, APRESENTAÇÃO:SOLUÇÃO INJETÁVELAMPDLA 5,00 ML (4501181)	490,1000	4.901,00
7	150,000	AMP	BR0292399FITOMENADIONA, DDSAGEM:10 MG/ML, APRESENTAÇÃO:SOLUÇÃO INJETÁVELAMPOLA 0,20 ML (4501132)	2,0500	307,50
8	1000,000	CP	BR0327699PERMANGANATO DE POTÁSSIO, CONCENTRAÇÃO:100 MGCDMPRIMIDO (4501224)	0,1500	150,00
9	3,000	FR	BR0340207CLORPROMAZINA, CONCENTRAÇÃO:40 MG/ML, FORMA FARMACEUTICA:SOLUÇÃO DRAL - GOTASFRASCD 20,00 ML (450182)	8,7100	26,13
10	500,000	KG	BR0348074CARVÃO ATIVADO, ASPECTO FÍSICO:GRÂNULO PRETO, INODORO, PESO MOLECULAR:12,01 G/MOL, FÓRMULA QUÍMICA:C, GRAU DE PUREZA:PUREZA QUILOGRAMA (450156)	27,7500	13.875,00
11	100,000	CP	BR0358753MISDPROSTOL, CONCENTRAÇAO:25 MCG, FORMA FARMACÊUTICA:COMPRIMIDO VAGINALCOMPRIMIDO (4501196)	8,7500	875,00
12	200,000	CP	BR0358755MISOPROSTOL, CONCENTRAÇAO:200 MCG, FORMA FARMACÊUTICA:COMPRIMIDO VAGINALCOMPRIMIDO (4501195)	37,5800	7.516,00
13	5,000	FR	BR0400973GLICINATO FÉRRICO, CONCENTRAÇÃO:263,16 MG/ML, FORMA FARMACÊUTICA:SUSPENSÃO ORAL GOTASFRASCO 30,00 ML (4501280)	53,7400	268,70
14	50,000	AMP	BR0424713DOBUTAMINA CLORIDRATO, CONCENTRAÇÃO:50 MG/ML, FORMA FARMACEUTICA:SOLUÇÃO INJETÁVELAMPOLA 5,00 ML (4501107)	9,6500	482,50
15	10,000	FR	BR0431319BENZOCAÍNA, COMPOSIÇÃO:ASSOCIADA COM CETILPIRIDÍNIO, CONCENTRAÇAO:4 MG + 0,5 MG/ML, FORMA FARMACEUTICA:SOLUÇÃO TÓPICAFRASCO 50,00 ML (450142)	7,7000	77,00
16	20,000	UNI	BR0436395CURATIVO, TIPO:HIDROCOLÓIDE, MATERIAL:POLIURETANO, REVESTIMENTO:REVESTIDO COM CARMELOSE, DIMENSÃO:CERCA DE 10 X 10 CM UNIDADE (450189)	17,1400	342,80
17	300,000	FLC	BR0267907BECLOMETASONA DIPROPIONATO, DOSAGEM:400MCG/ML, CARACTERÍSTICAS ADICIONAIS:SUSPENSÃO PARA INALAÇÃOFLACONETE 2,00 ML (450135)	6,1800	1.854,00
18	100,000	AMP	BR0270019GLICONATO DE CÁLCIO, DOSAGEM:10%, APRESENTAÇÃO:SOLUÇÃO INJETÁVELAMPOLA 10,00 ML (4501143)	2,0200	202,00
19	12,000	FR	BR0271157INSULINA, ORIGEM:HUMANA, TIPO:NPH, DOSAGEM:100U/ML (4501162)	31,1100	373,32
20	4000,000	CP	BR0292029 TIBOLONA, CONCENTRAÇÃO:1,25 MG, COMPRIMIDO (4501304)	2,0900	8.360,00
21	50,000	FR	BR0308884SULFAMETOXAZOL, COMPOSIÇÃO:ASSOCIADO À TRIMETOPRIMA, CONCENTRAÇÃO:40MG + 8MG/ML, FORMA FARMACÊUTICA:SUSPENSÃO FRASCO 60,00 ML (4501254)	4,5000	225,00
22	30,000	AMP	BR0448617HIDRÓXIDO DE FERRO III, CONCENTRAÇÃO:50 MG/ML, FORMA FARMACEUTICA:SOLUÇÃO INJETÁVELAMPOLA 2,00 ML (4501244)	8,3900	251,70
23	5000,000	CP	LEVOTIROXINA SÓDICA, 125 MCG, CÓDIGO BR0268860 (45017279)	0,3200	1.600,00
24	20,000	CX	hidrocloroquina 400 mg. caixa com 30 comprimidos. (45017428)	0,0000	0,00
			Total Geral ----->	747,6900	43.157,14

Cruz Machado, 12 de Maio de 2020.

Ordenador da Despesa

CNPJ: 76.339.688/0001-09
Av. Vitoria, 251
C.E.P.: 84620-000 - Cruz Machado - PR

Cruz Machado, 12 de Maio de 2020.

Ordenador da Despesa

AUTORIZAÇÃO PARA ABERTURA DE PROCESSO ADMINISTRATIVO DE LICITAÇÃO

O(a) Prefeito Municipal, Euclides Pasa, no uso das atribuições que lhe confere a legislação em vigor e suas alterações legais, resolve:

01 - Autorizar a abertura do Processo Administrativo de Licitação Nº 76/2020, na modalidade de PREGÃO ELETRÔNICO.

Cruz Machado, 12 de Maio de 2020.

Euclides Pasa
Prefeito Municipal

000027

Solicitação de Parecer Contábil

Solicitação 76/2020

Venho através do presente, solicitar **PARECER CONTÁBIL** em atendimento à requisição da Secretaria de Saúde:

OBJETO: É objeto desta licitação a seleção de sociedade empresária especializada para o Registro de Preço objetivando **a aquisição de medicamentos da Atenção Básica de Saúde, os quais forma desertos ou fracassados no pregão nº 07/2020, destinados para uso em pacientes em tratamento médico no Hospital Santa Terezinha, bem como para compor a Farmácia Básica do Centro de Saúde e Unidades de Saúde desta municipalidade,** em seus itens conforme especificações constantes do Anexo I deste edital.

MODALIDADE: Pregão Eletrônico – Registro de Preços

PERÍODO DE ATA: 04 meses

PREVISÕES DE VALORES: R$ R$ 43.157,14

Hospital: R$ 33.197,14

Assistência farmacêutica: R$ 9.960,00

Cruz Machado, 12 de Maio de 2020.

Vera Benzak Krawczyk
Secr. Fazenda e Planejamento
Decreto 2834/2017

Requisitante

Prefeitura Municipal de Cruz Machado
Av. Vitória, 251 | Centro | 84620-000
(42) 3554-1222
www.pmcm.pr.gov.br

Cruz Machado
"Semeando o futuro"
Administração 2017-2020

000028

Cruz Machado, 13 de Maio de 2020.

Parecer Contábil 170/2020

Referente à Solicitação – 76/2020 - Secretaria Municipal de Saúde

Em Atenção à solicitação da Sra. Vera Maria Benzak, presidente da Comissão Permanente de Licitações, para verificar a existência de recursos orçamentários.

Certifico que:

(X) - HÁ recursos orçamentários para pagamento das obrigações conforme dotação(ões) especificada (s) abaixo (s);

( ) - NÃO HÁ recursos orçamentários para pagamento das Obrigações;

( ) - Despesas Extra Orçamentária;

Recursos orçamentários: 2020

Cód. Reduzido	Unidade Orçamentária	Projeto/ Atividade	Elemento Despesa	Recurso	Saldo Disponível	Valor Previsto
70	04.01	2.014	3.3.90.30.00.00.00	1.000	R$ 404.110,17	R$ 33.197,14
144	04.01	2.070	3.3.90.30.00.00.00	1.000	R$ 95.224,25	R$ 9.960,00
Total						R$ 43.157,14

Jefferson R. Mazur
Contador
CRC PR 056342/O-8

ESTADO DO PARANÁ
PREFEITURA MUNICIPAL DE CRUZ MACHADD

CNPJ: 76.339.688/0001-09
Av. Vitoria, 251
C.E.P.: 84620-000 - Cruz Machado - PR

000029

AUTORIZAÇÃD PARA ABERTURA DE PRDCESSO ADMINISTRATIVO DE LICITAÇÃO

O(a) Prefeito Municipal, Euclides Pasa, no uso das atribuições que lhe confere a legislação em vigor e suas alterações legais, resolve:

01 - Autorizar a abertura do presente processo administrativo de licitação, assim identificado:

A - Processo Nr.: 76/2020
B - Modalidade: PREGÃO ELETRÔNICO **Registro de Preço**
C - Forma de Julgamento: MENOR PREÇO UNITÁRIO
D - Forma Pgto./ Reajuste:
E - Prazo Entrega/Exec.: 15 DIAS
F - Local de Entrega: HOSPITAL MUNICIPAL STA TEREZINHA
G - Urgência:
H - Vigência: 4 MESES
I - Objeto da Licitação: É objeto desta licitação a seleção de sociedade empresária especializada para o Registro de Preço objetivando a aquisição de medicamentos da Atenção Básica de Saúde, os quais forma desertos ou fracassados no pregão nº 07/2020, destinados para uso em pacientes em tratamento médico no Hospital Santa Terezinha, bem como para compor a Farmácia Básica do Centro de Saúde e Unidades de Saúde desta municipalidade, em seus itens conforme especificações constantes do Anexo I deste edital.
J - Observações: Coleta 88/2020
Solicitação 394/2020 Enviado p licitação em 11/05/20
K - Convidados:

02 - Indicação de Recursos - Dotação Orçamentária:

1-PREFEITURA MUNICIPAL DE CRUZ MACHADD

Des	Código da Dotação	Descrição da Dotação	Compl. do Elemento	Valor Previsto
70	04.01.2.014.3.3.90.30.00.00.00.00	Manutenção e Funcionamento do Hospital da Rde Publ	3.3.90.30.36.00.00.00	33.197,14
	Fonte de Recurso : 1000	- Recursos Livres		
144	04.01.2.070.3.3.90.30.00.00.00.00	Assistência Farmacêutica	3.3.90.30.09.00.00.00	9.960,00
	Fonte de Recurso : 1000	- Recursos Livres		
			Total Previsto :	43.157,14

Cruz Machado, 12 de Maio de 2020.

PREFEITD MUNICIPAL